CUPRINSUL CAIETULUI 3 de compoziții

-201 Duhul sfînt mai poate fi primit
-202 Spre zări de eterne popasuri
-203 Nu-i nici o carte
204 Voi îngeri ce duceți răsplata
-205 E straja a treia din noapte
-206 Vine primăvara
-207 Azi născutu-s-a Mesia
-208 Chiar prin slăbiciunea noastră
-209 Cînd mă-nchin 'nainteo Ta
-210 O, Ierusalime sfinte
-211 Să luăm dar seama frați
-212 Iubire, ocean fără țărmuri
-213 Psalmul 89 (Voi cînta întotdeauna)
-214 Era așa de greu să urci
-215 Lui Zaharia
-216 El va veni
-217 Cel mai de preț cuvînt
-218 Numai Tu le saturi toate
-219 Pe cărarea mîntuirii
-220 O, Isuse, dulce Mire
221 Ghetsimane, Golgota
-222 Mult s-au schimbat
223 Fă-ți timp o clipă
-224 In ochii Tăi vreau să privesc
225 Dragostea și gelozia lui Dumnezeu
226 Cine descoperă omul?
227 Mereu mai mult despre Tine
-228 Nu pregetați să chemați la Hristos
-229 Dacă ai fi cunoscut
-230 Pentru Domnul meu ceresc
231 Din focul vieții Tale
232 Așa le șade bine
-233 Cît de mulți ne sînt dușmanii
-234 Ești liber azi să faci orice
235 Stăruitor adesea
236 Un cîntec ce-i pornit din suflet
237 Încă o împlinire a profețiilor
-238 Despre răzbunare
-239 Isuse, viața vieții mele
-240 Zorile-nvierii
-241 O, dragul meu Isuse
242 Secolul nostru
-243 Știu că Domnul este viu
-244 Meditație la „furtuna pe mare"
-245 Isuse dulce
-246 Mirele iubirii noastre
-247 Isus există!
248 Soarele lucește iar
-249 Pribeag
-251 Există oameni
-252 Domnul e lîngă tine
-253 In vremuri de demult
254 Ce faci aici Ilie?
-255 Iată-ne Doamne-adunați
-256 O, Domnul meu
-257 Aliluia Lui
-258 Dorul dorurilor
-259 De unde să capăt putere?
-260 Cuib de lut
-261 De te mai zbați
262 Cum să Te slăvesc Isuse?
-263 Noi sîntem martori
-264 Eu mă gîndesc la Isus
-265 Cîntec nou
-266 Suferința de pe cruce
-267 Doamne, a sosit Crăciunul
-268 Omul are dimensiune spirituală
-269 Secerătorii
-270 Celor umiliți
-271 Nu dispera
-272 Fericita mea nădejde
-273 In chipul Tău
-274 Noe
275 Dragostea-i harul cel mare
-276 De ziua ta
277 Cînd Hristos îți e Păstorul
-278 La Golgota pe cruce
279 Sub cruce azi
-280 Bucurați-vă deacuma
281 O, suflete
282 Cîntați Domnului
-283 Cîndpierdut eram Isuse
-284 Golgota s-a îndepărtat
-285 Rămîi cu mine
286 In lupte și-n încercări
-287 Pentrucă Moise a vorbit...
288 De ziua nunții voastre
-289 Prin negura deasă
-290 Oare cine ne iubește?
291 Cu drag Domnul ne privește
-292 La rugă.
293 Poemul primăverii
-294 Veniți gustați odihna sa
-295 Soarta mea
-296 Bucurați-vă că sînteți mîntuiți
-297 El vine iar!
-298 Gîndul mie la cruce
299 Domnul vine în curînd

– 201. Duhul Sfînt mai poate fi primit

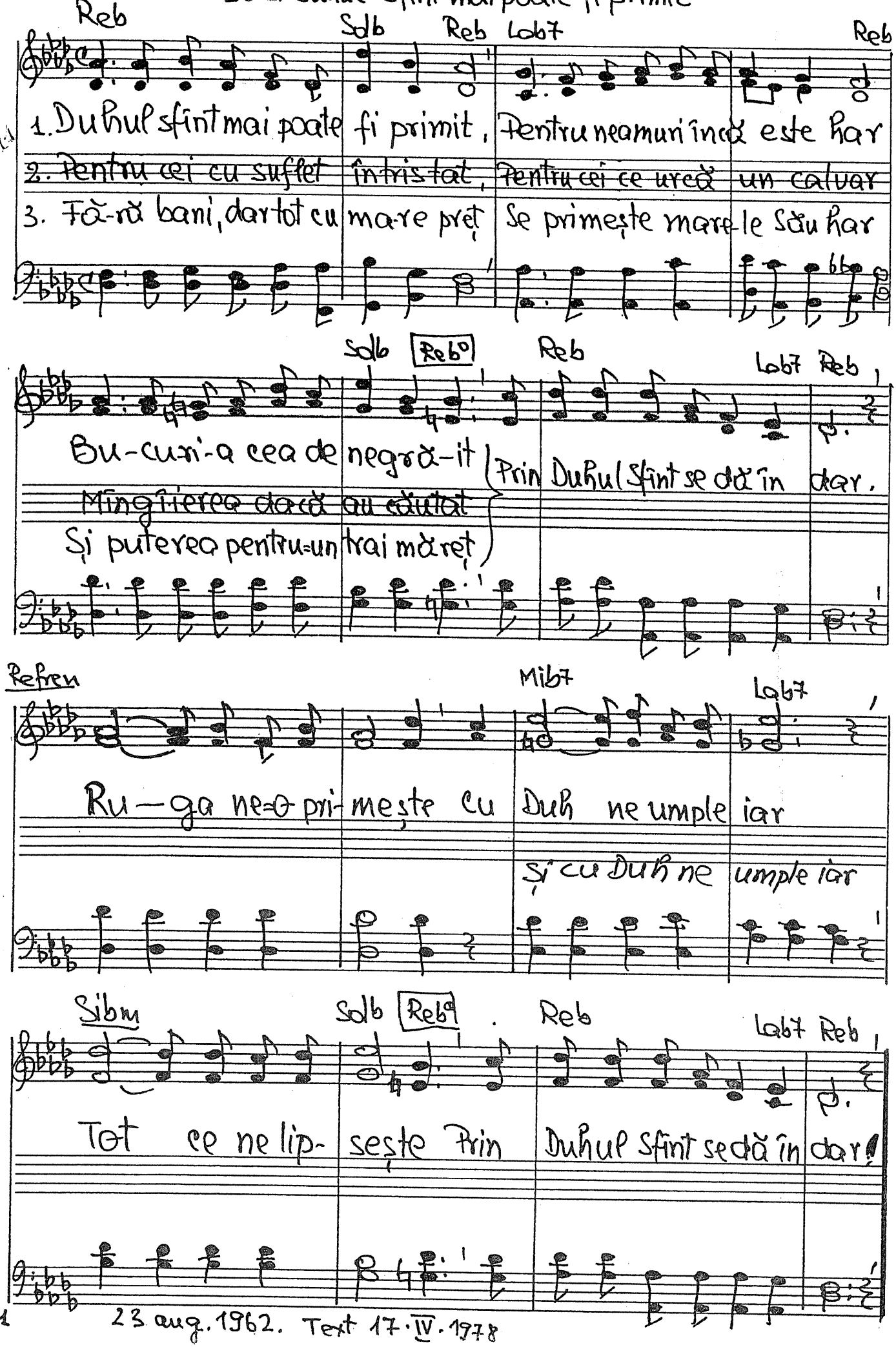

221 23 aug. 1962. Text 17.IV.1978

-202. Spre zări de eterne popasuri

vers. Nuțu Crișan

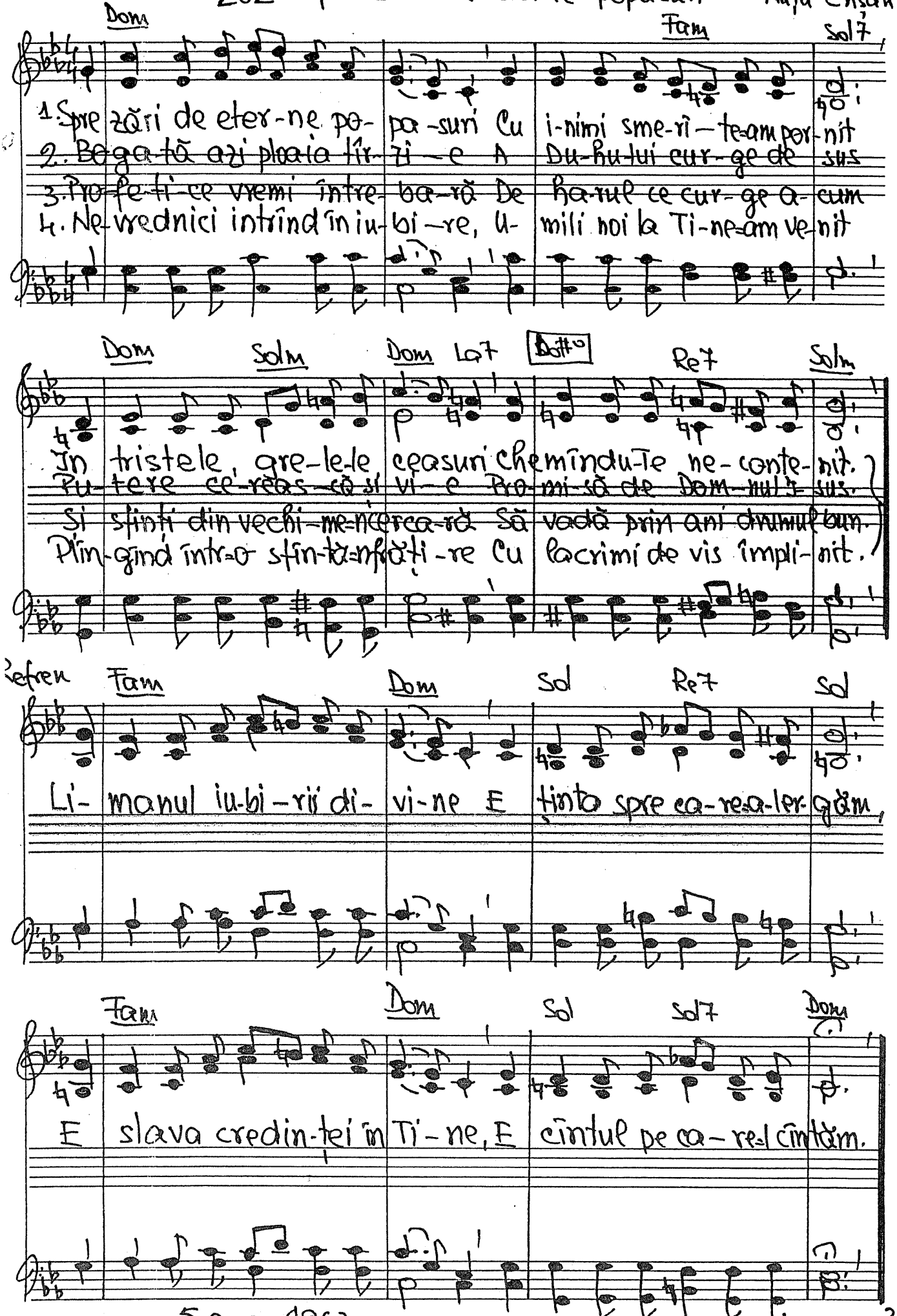

5 aug. 1962

-203. Nu-i nici o carte

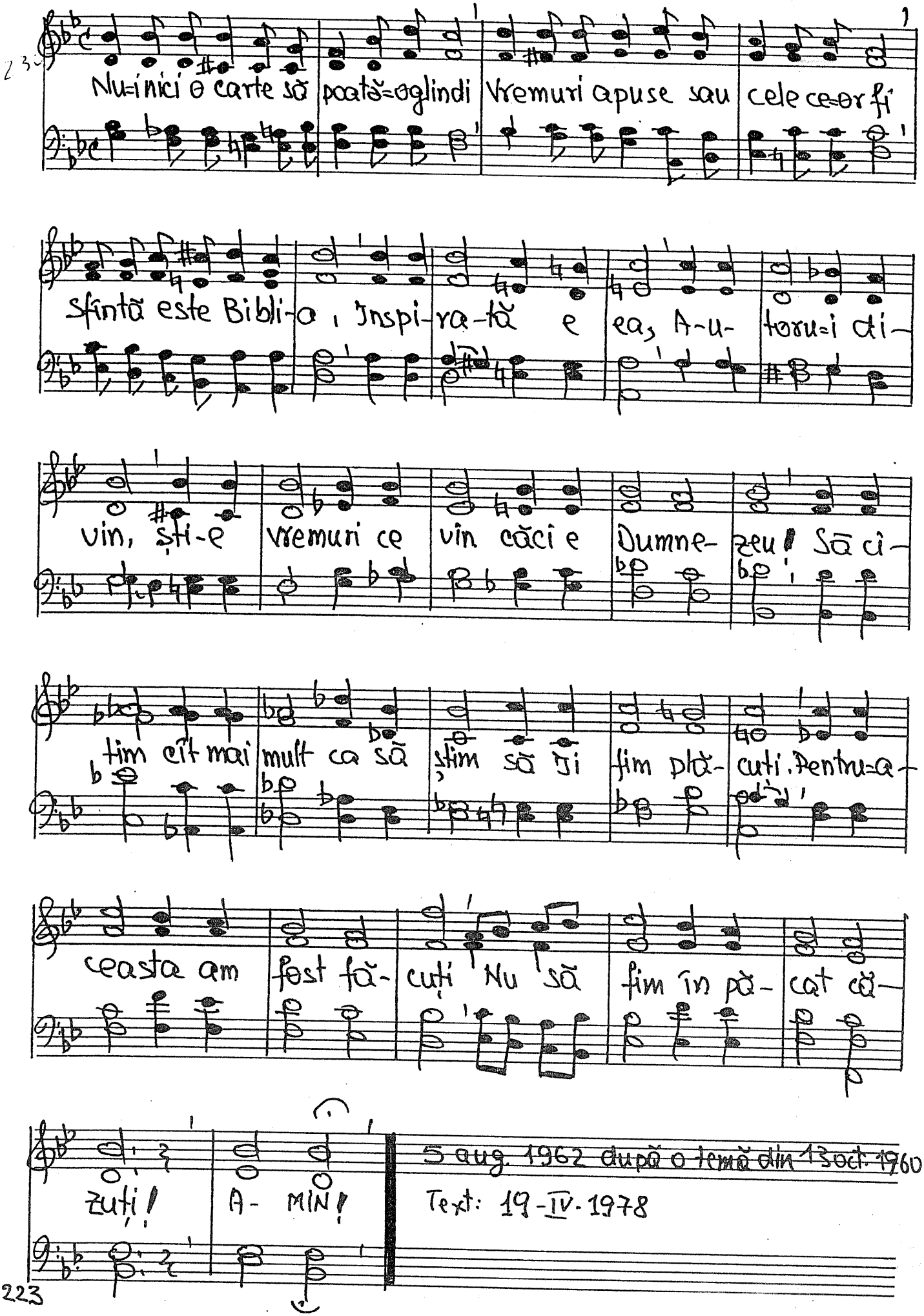

5 aug. 1962 după o temă din 13 oct. 1960

Text: 19-IV-1978

204. Voi îngeri ce duceți răsplata

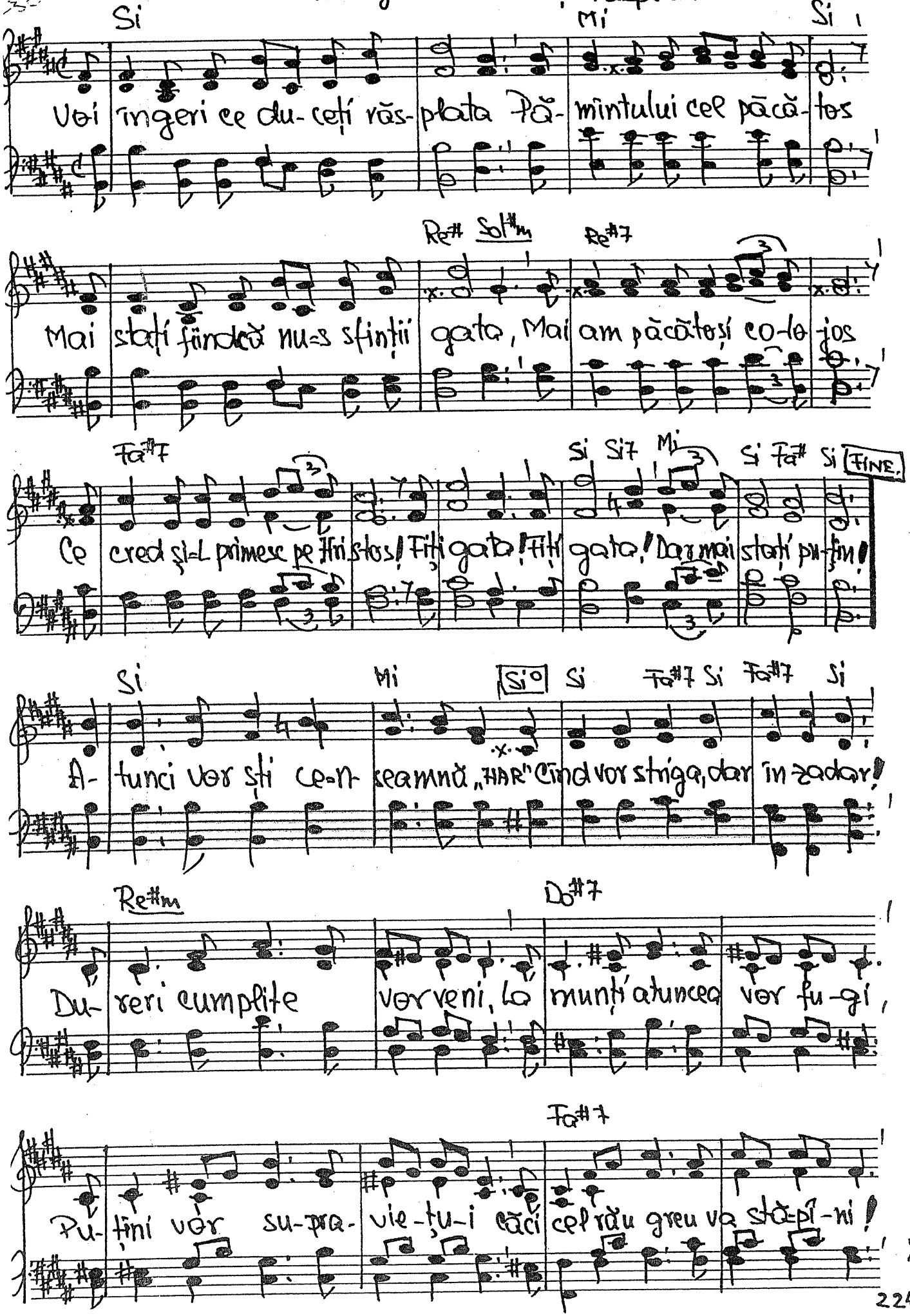

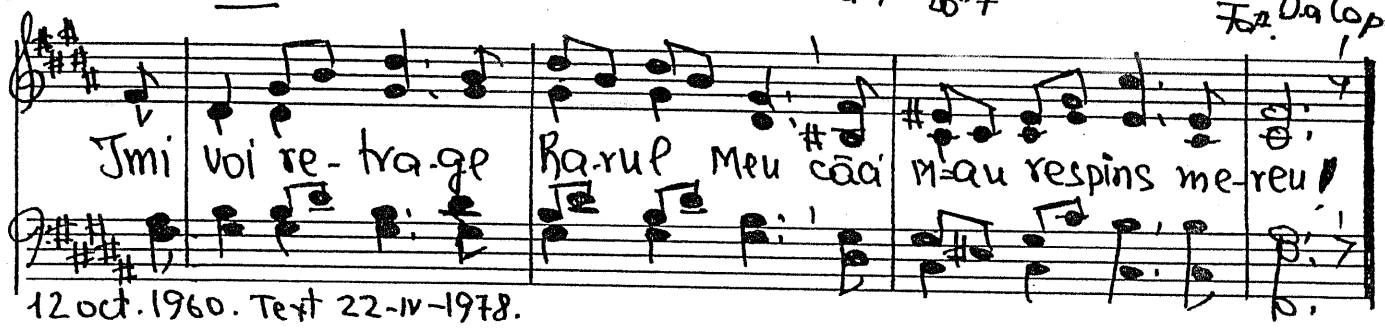

12 oct. 1960. Text 22-IV-1978.

– 205. E straja a treia din noapte

vers. Nuțu Crișan

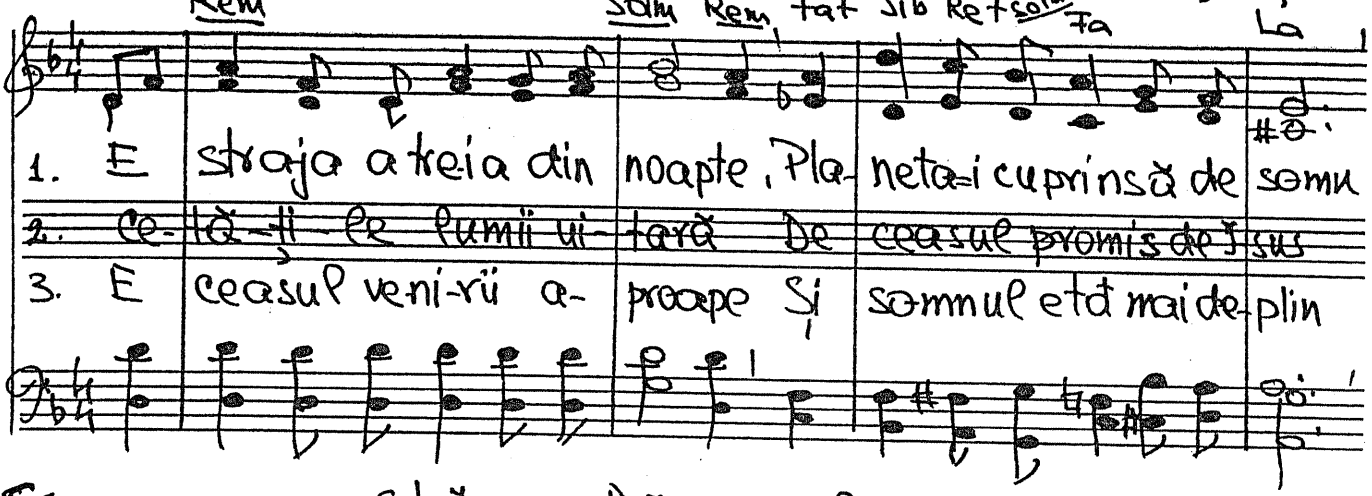

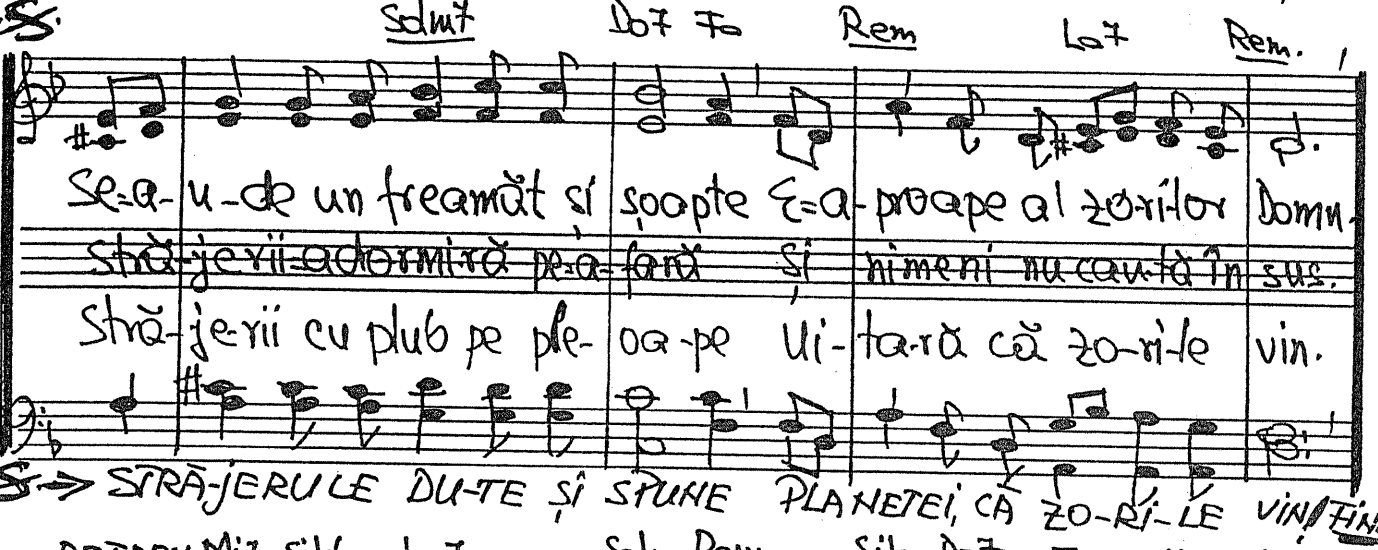

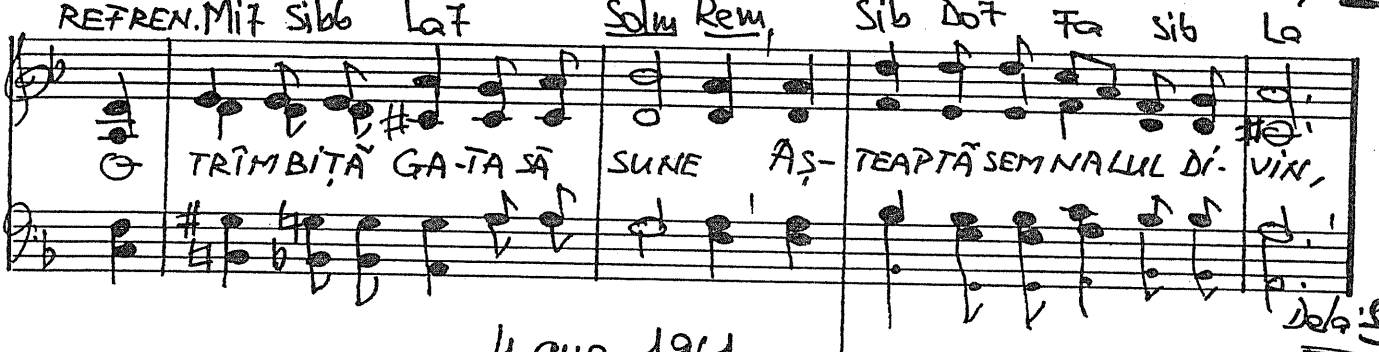

4. aug. 1961.

– 206. Vine primăvara!

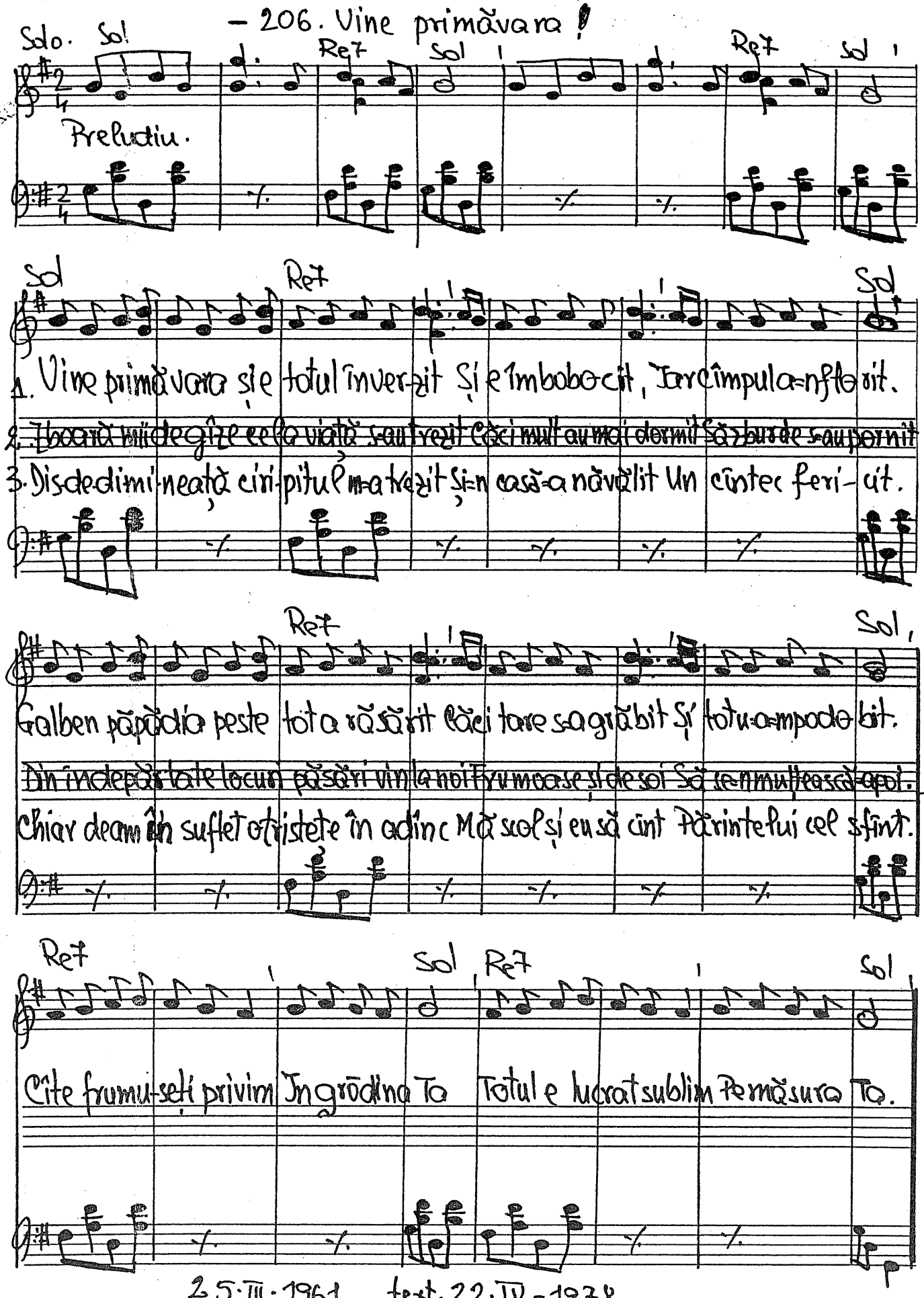

25·III·1961 text. 22·IV-1978

vioi

207. Azi născutu-Sa Mesia

1. Azi năs-cu-tu- Sa Me-si-a
2. Să ne bu-cu- răm cu to-ții
3. ~~Capul șar-pe- lui zdro-bi-va~~
4. Să ne în-chi- năm cu toții

A-li-lu-ia, A- MIN,

Împ-li-ni-tu- Sa Scriptura
Sa-m-plinit ce-au scris pro-ro-cii
De păcat e- li be-ne-va
Dar să dăm la Prințul Păcii

A-li-lu-ia, A- MIN!

COR

Pa-ce și bu- nă-n-vo-i-re Între oameni plăcuți Ti-e
Îngerul Ga- vril ve-ni-se La Mari-a și-i vor-bi-se
Răscumpără-tor ve-ni-se, O odraslă se născuse
Să Ți dă-ru- im i-ni-ma Ca să locu- iască în ea

S. SLA-VĂ TI-E DOAMNE SFINTE, CEL CE EȘTI UN BUN PĂRINTE →

A- li- lu- ia, A — MIN, A- li- lu- ia, A — MIN

Dela S.

FINE

227

29.X 1961 Text 21.III. 1967

208. Chiar prin slăbiciunea noastră

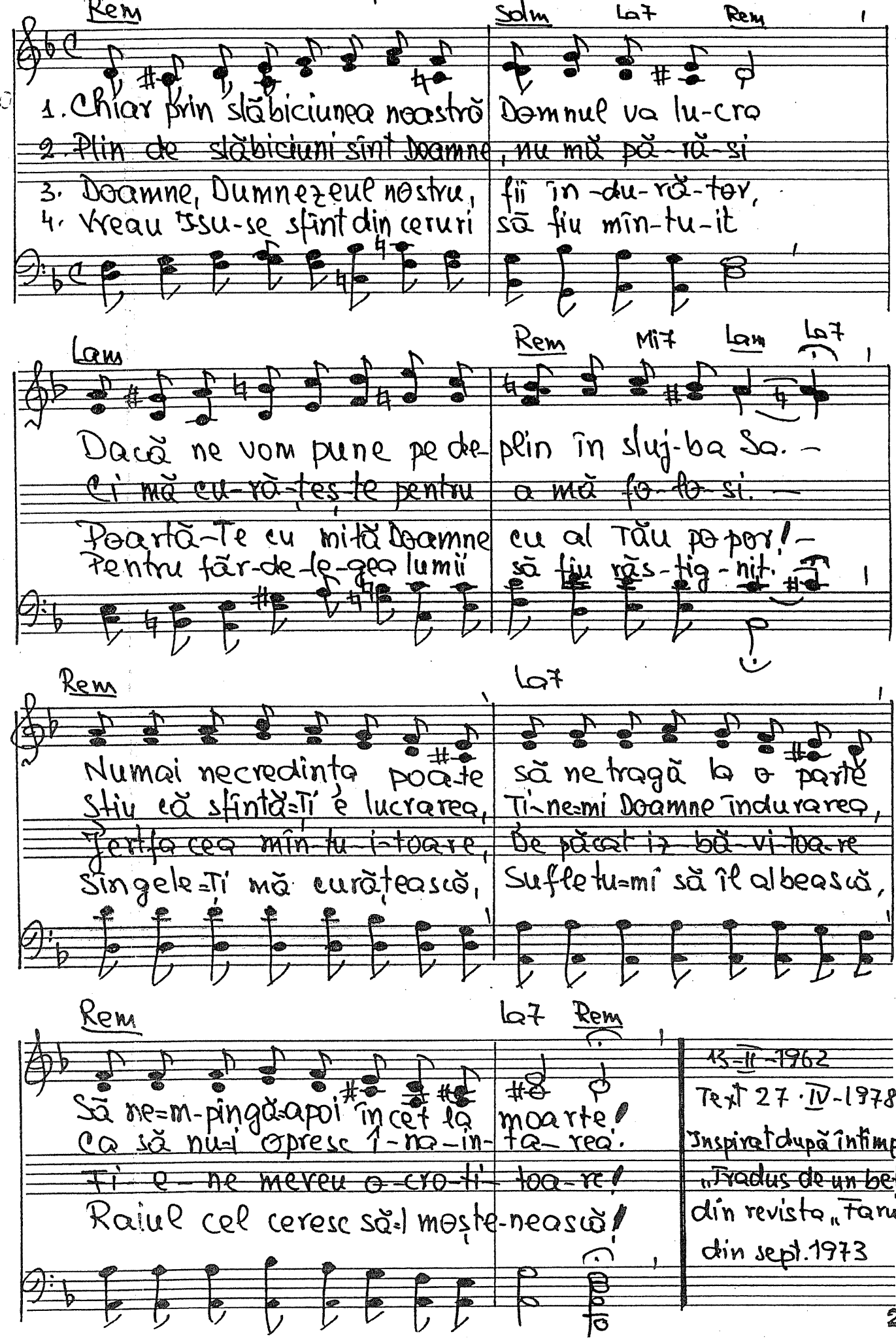

15-II-1962
Text 27·IV-1978
Inspirat după întîmplarea „Tradus de un beliv" din revista „Farul" din sept. 1973

Intim. — 209. Cînd mă-nchin 'naintea Ta

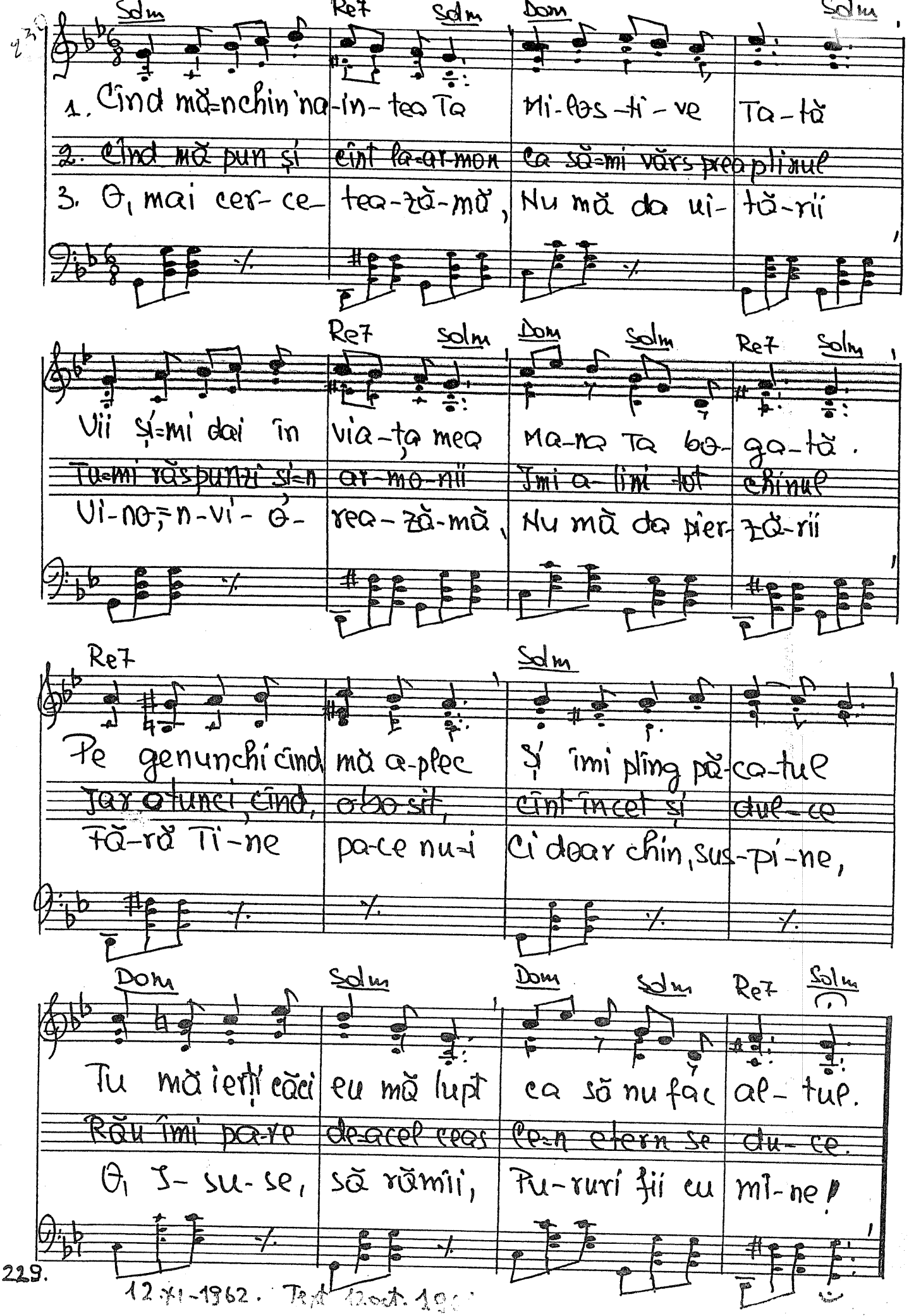

229.

12.XI-1962. Text 12.oct. 19

Duet. -210. O, Ierusalime sfinte

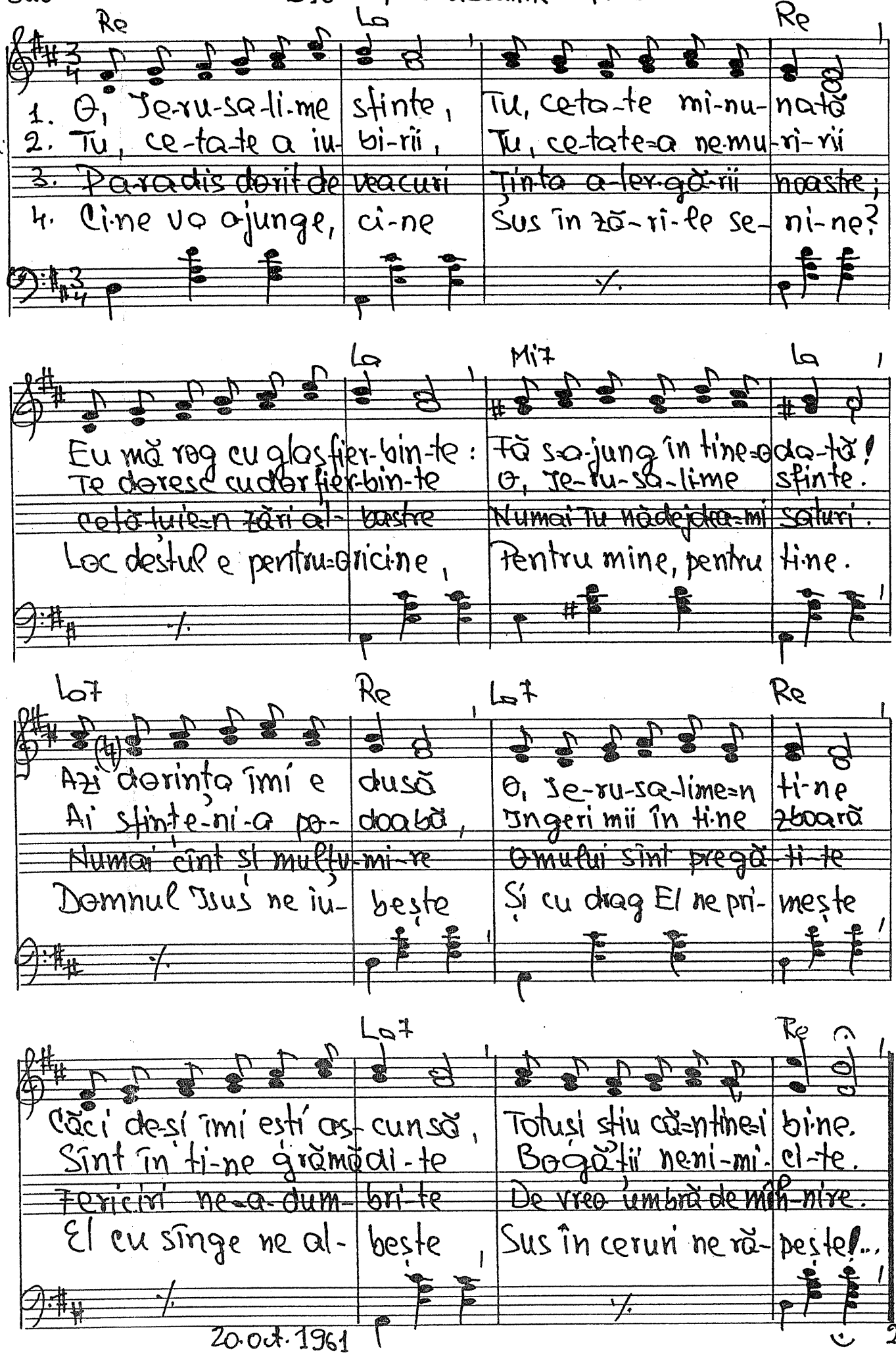

20.oct.1961

211. Să luăm dar seama frați

2 Tes. 2, 1-13

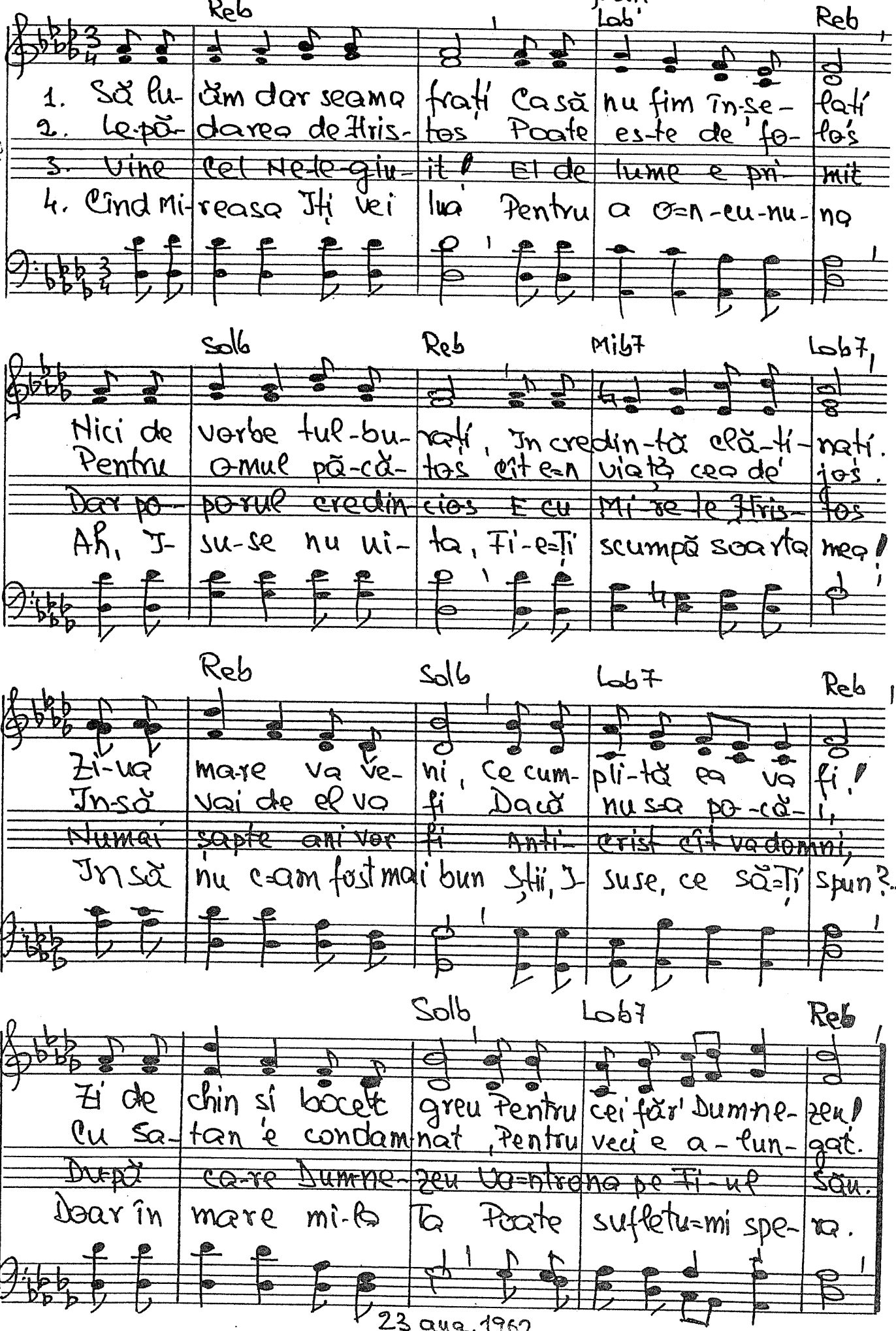

231

23 aug. 1962.

212. Iubire, ocean fără țărmuri

Versuri din Revista Cultului Penticostal.

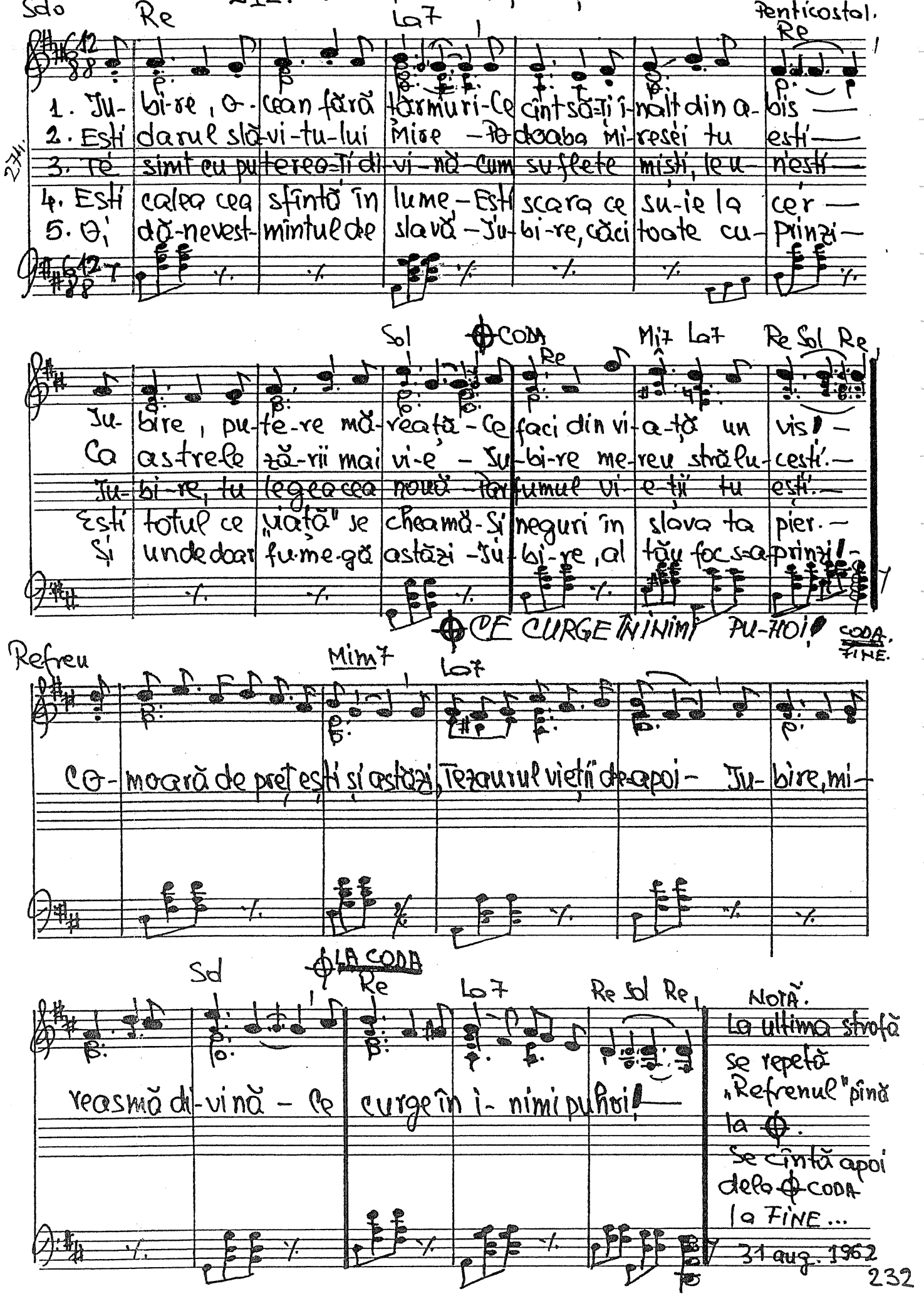

(solo) – 213. Psalmul 89.

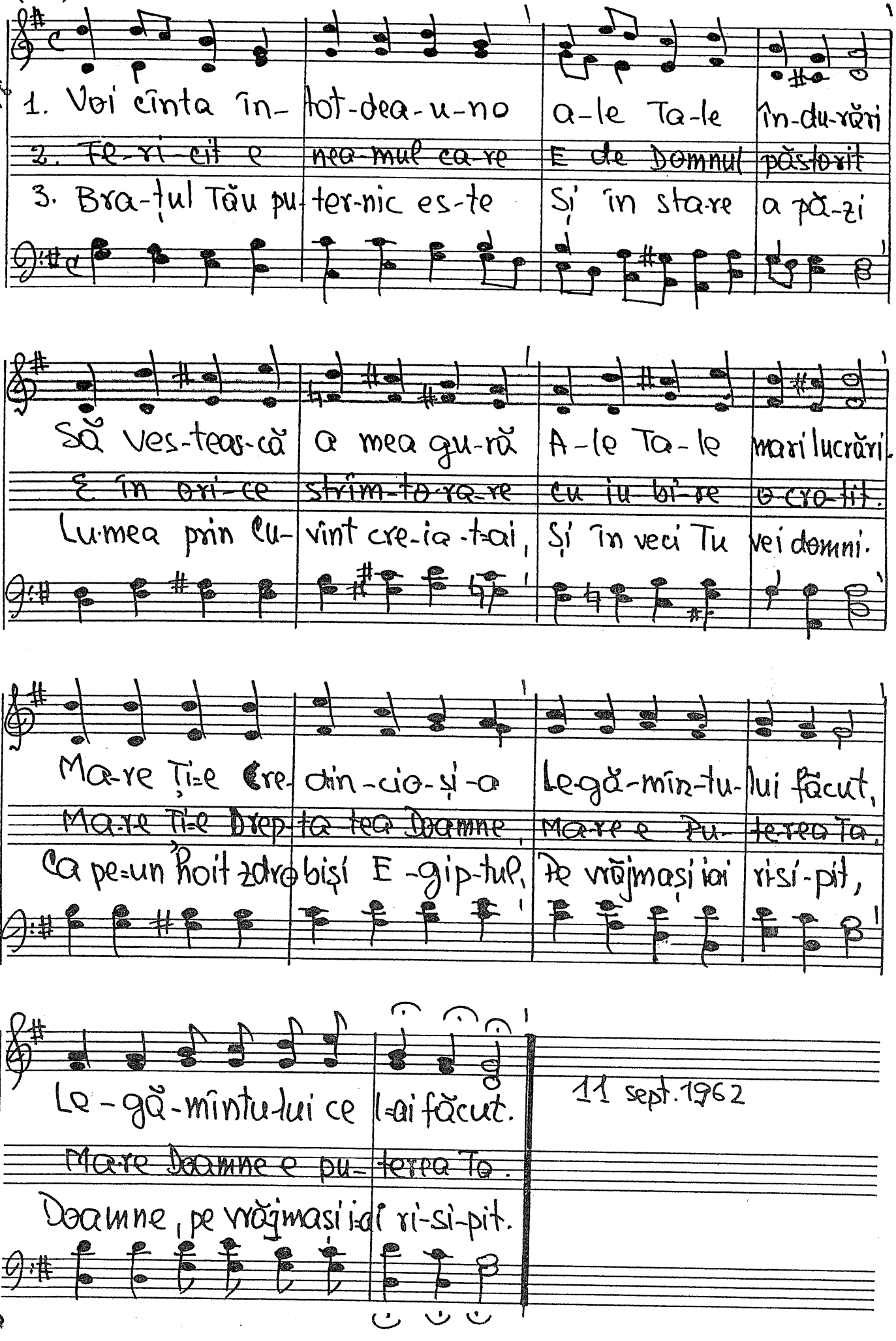

11 sept. 1962

Solo

214. Era așa de greu să urci

Vers. Nuțu Crișan

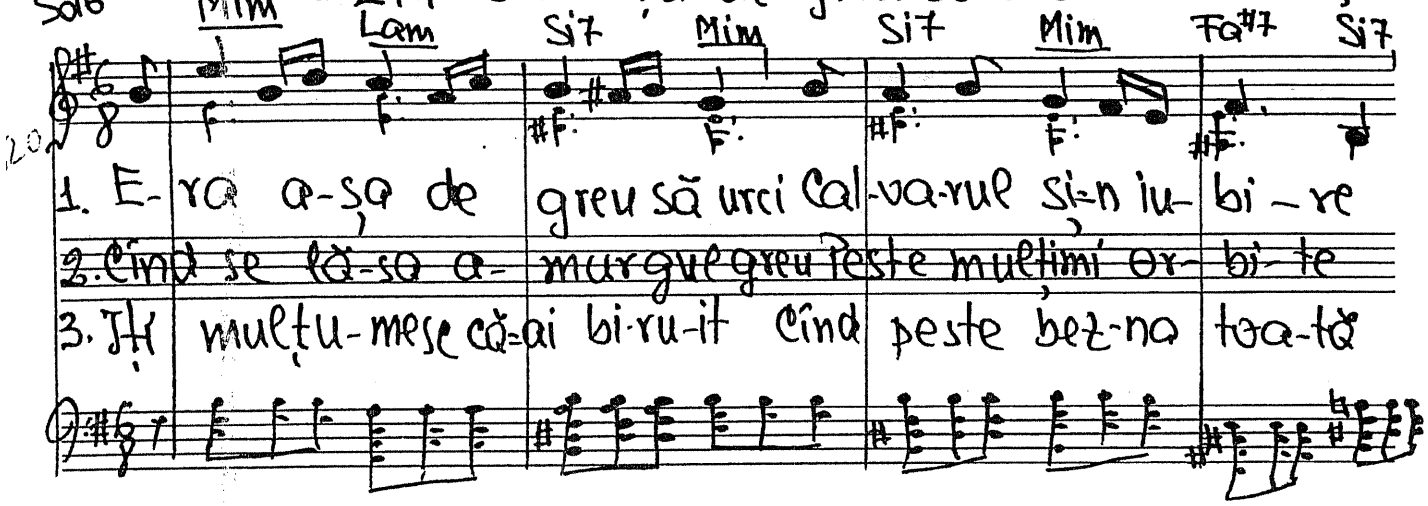

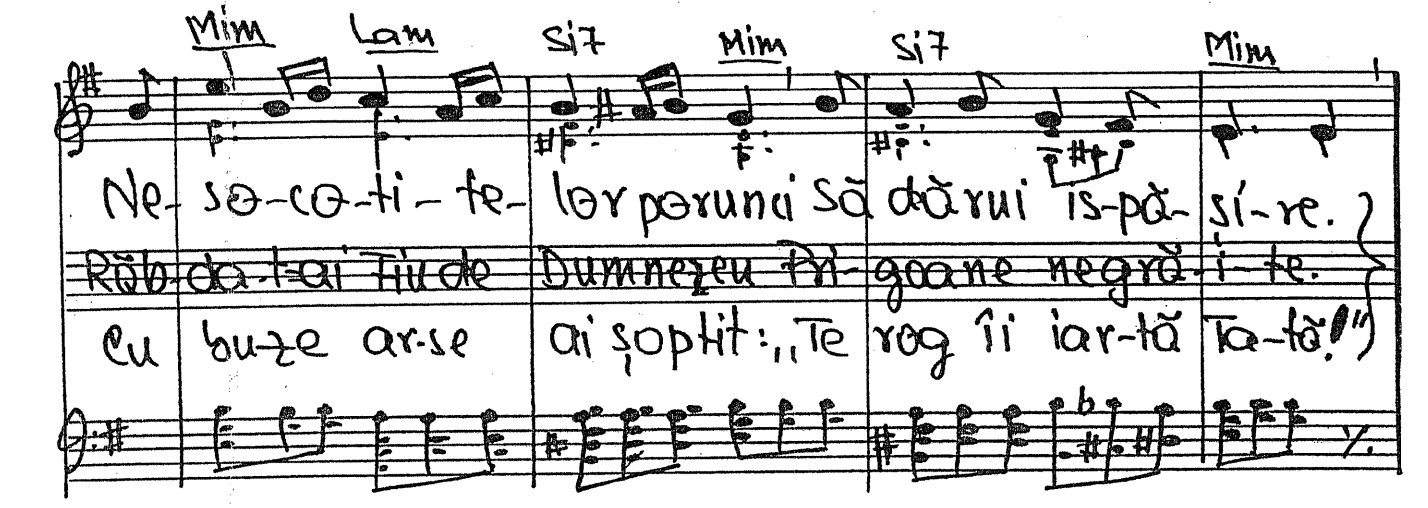

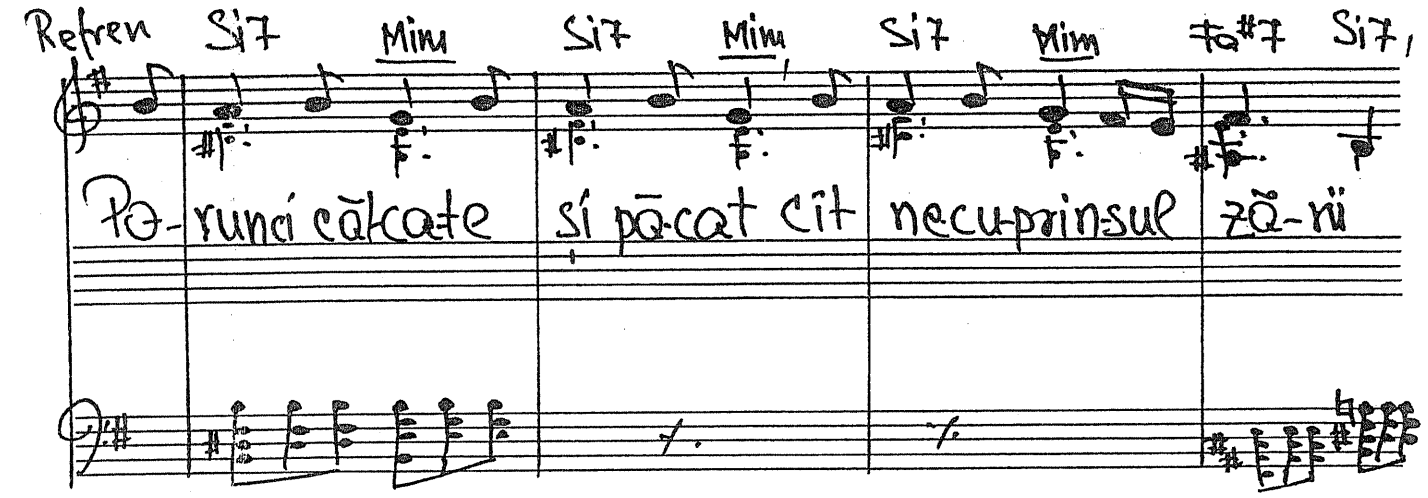

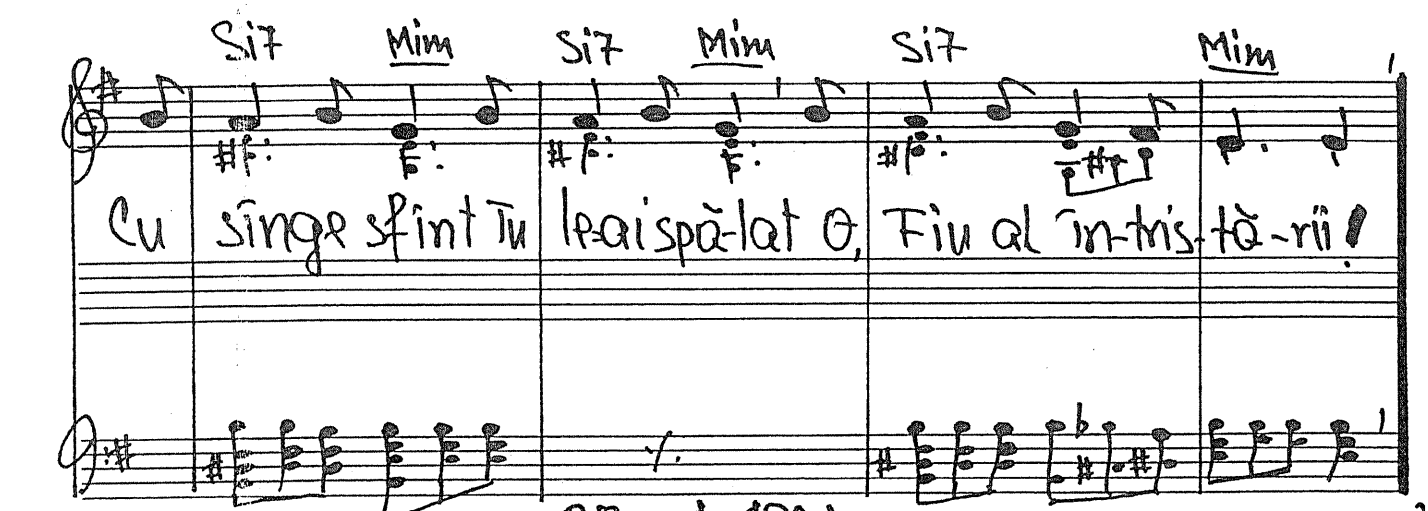

28 sept. 1961

215. Lui Zaharia i se-arătă.

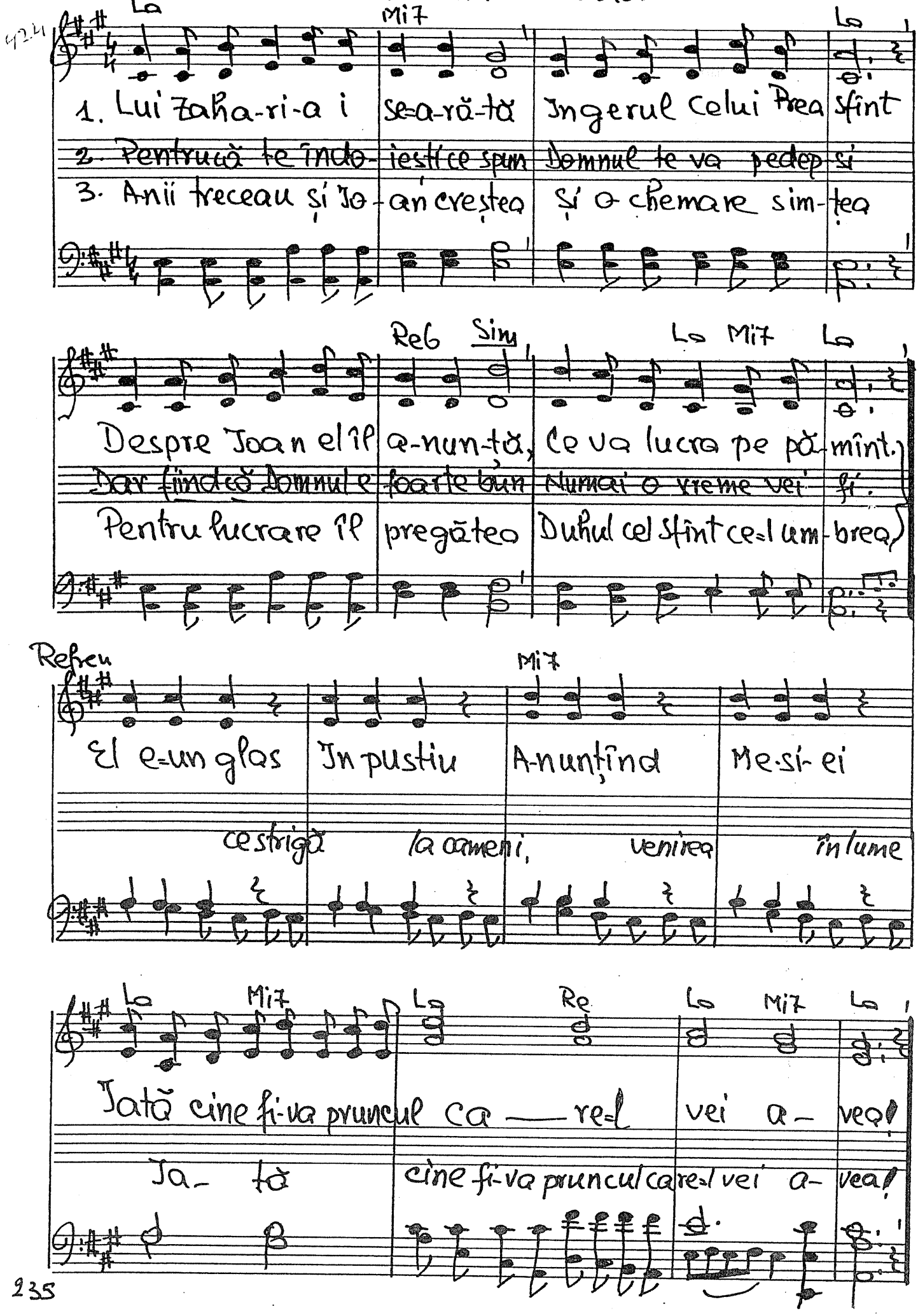

Solo

216. El va veni

Solb Reb7 Solb Lab7 Reb7 Solb

1. El va veni, El va veni, Oare cum ne-a găsi?

2. Eu Te iubesc, Eu Te iubesc Ți-e vreau să-Ți slujesc

Solb Reb7 Solb Lab7 Reb

Căci în curînd, căci în curînd Vi-ne iar pe pă-mînt!

Harului Tău, Harului Tău Mi-lei Tale cred eu!

COR. Reb7 Solb Dob Solb Reb7 Solb Lab7 Reb7

Doamne eu știu c-ai să vii iar în lume, Totu-i așa cum citesc în cuvînt!

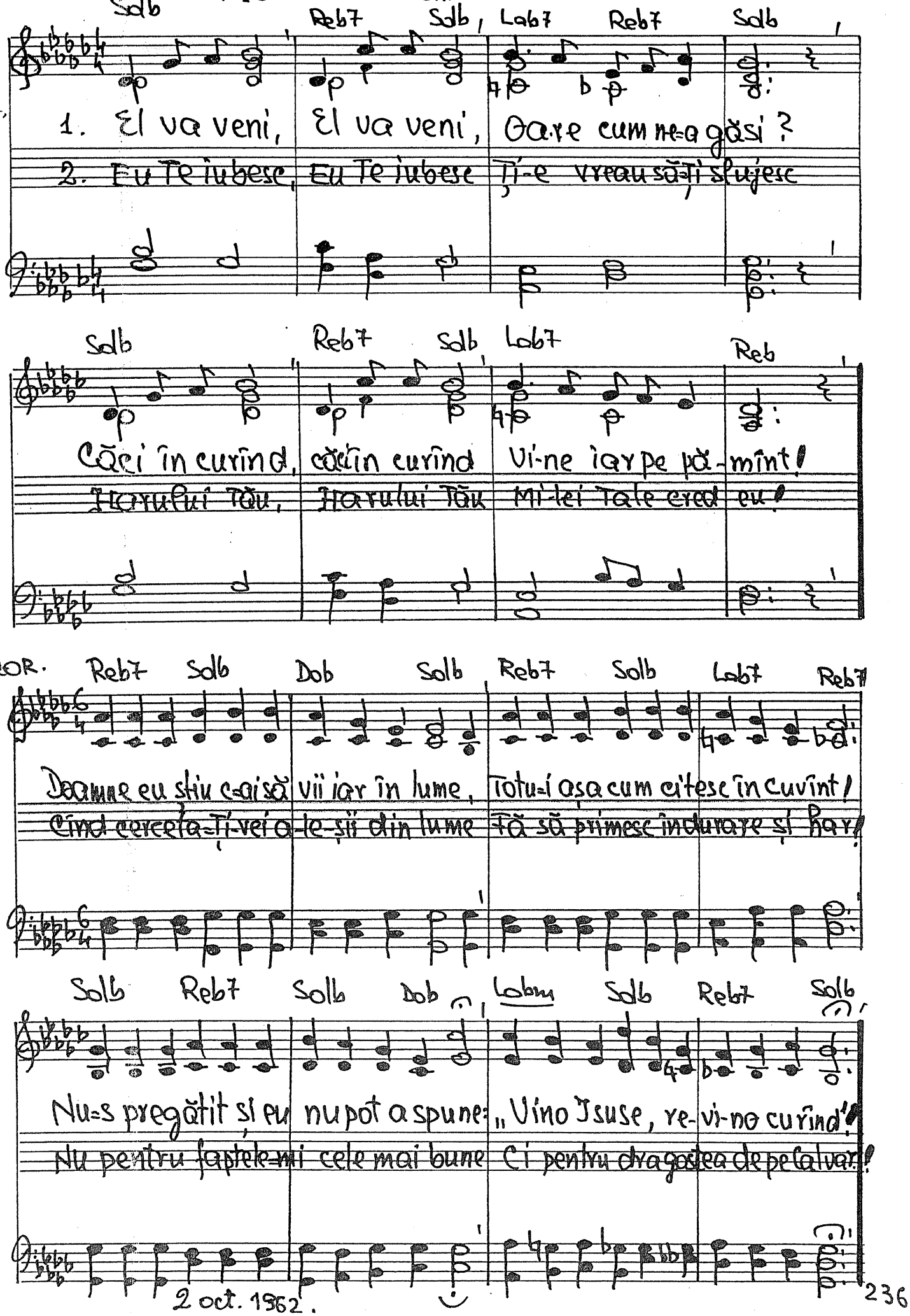

Cînd cerceta-Ți-vei a-le-șii din lume Fă să primesc îndurare și har!

Solb Reb7 Solb Dob Lobm Solb Reb7 Solb

Nu-s pregătit și eu nu pot a spune: „Vino Isuse, re-vi-no curînd!

Nu pentru faptele-mi cele mai bune Ci pentru dragostea de pe Calvar!

2 oct. 1962.

– 217. Cel mai de preț cuvînt

Teodor.

Mib Lab Mib

1. Cel mai de preț cuvînt pe lume cu cel mai scump ecou din fire
2. E cel ce te-a născut creș-ti-ne Și nu vrea moartea nimănui —
3. Să vii pîn' u-șa nu se-n-chide să vii în barca de sal-vare
4. Cînd ei zbu-ra-vor toți la Dînsul ca norii albi spre norul mare
5. Des-tul de douăzeci de veacuri Cer-și la poarta ori-și-cui —

Lab Mib° Mib Fa7 Sib7

E cel ce cheamă ori-ce nume: Ve-niți creștini la mîn-tu-i-re!
El stri-gă ne-n-cetat la tine să vii, să vii la brațul Lui —
Căci cel ce stă și as-tăzi ri-de în va vedea pe nori că-a-pare
A-tunci te va cuprinde plînsul și vei striga cerînd iertare
Des-tul făcuși a ta-le plăceri Și ai respins pe toate-a Lui —

Sib7 Mib Sib Mib° Mib

1. E glasul lui Isus cel dulce, E blînd și bun cu fi-e-ca-re
2. Să lași azi lumea și pă-catul în care fost-ai cufundat —
3. Și vor vedea la El în față Pe cei ce-ascultă-al Său cuvînt —
4-5 Dar prea, e prea tîrziu creștine Cînd vei striga plîngînd spre nor-

Do7 Fam Sib7 Mib

E Cel ce a murit pe cruce Ca tu să poți avea iertare.
Să vii la Cel ce-ți iartă totul Să vii la Cel ce te-a creiat —
Căci El va da la toți viață Și El strigă-i va din mormînt —
Că-a doua oară El cînd vine Îl vei vedea Judecător! —

1 oct. 1982.

-218. Numai Tu le saturi toate

(Solo)

Vers. Traian Dorz

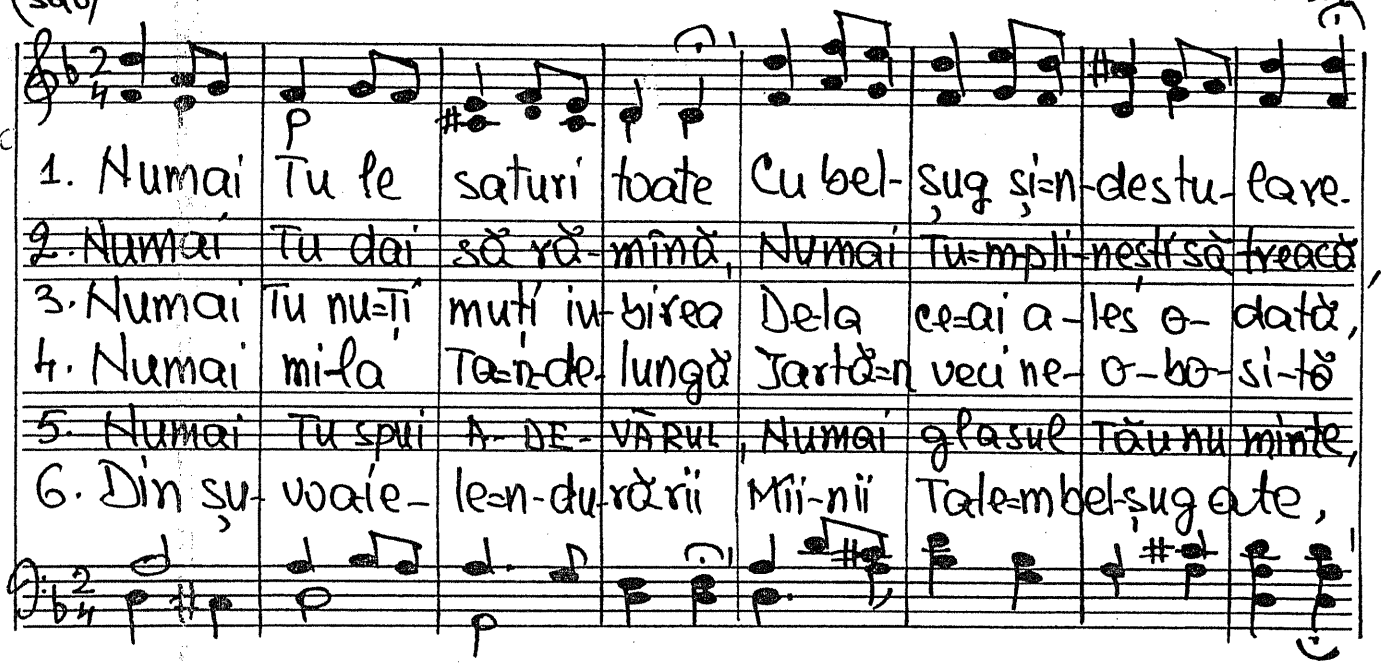

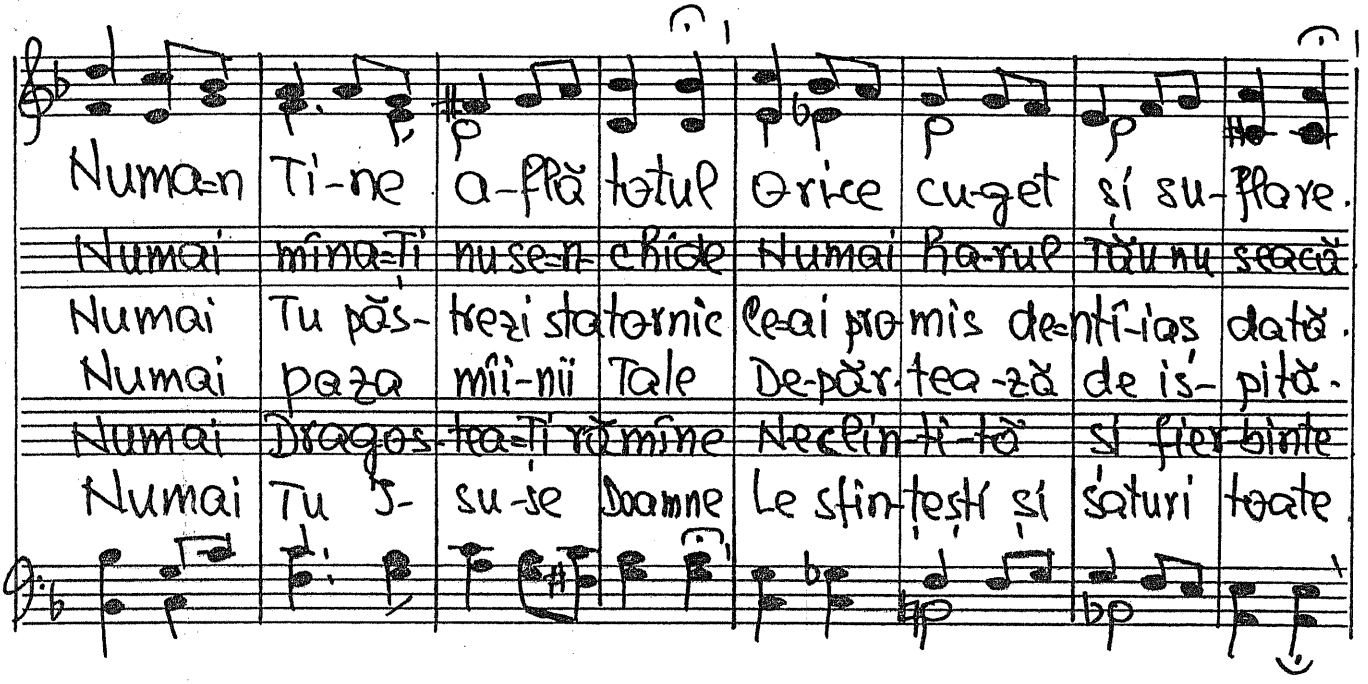

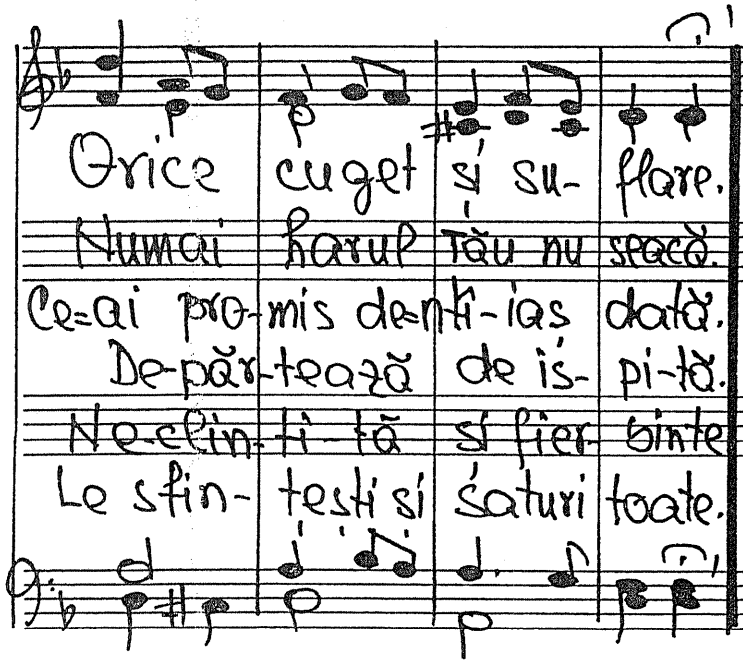

22 sept. 1961

219. Pe cărarea mîntuirii

Traian Dorz

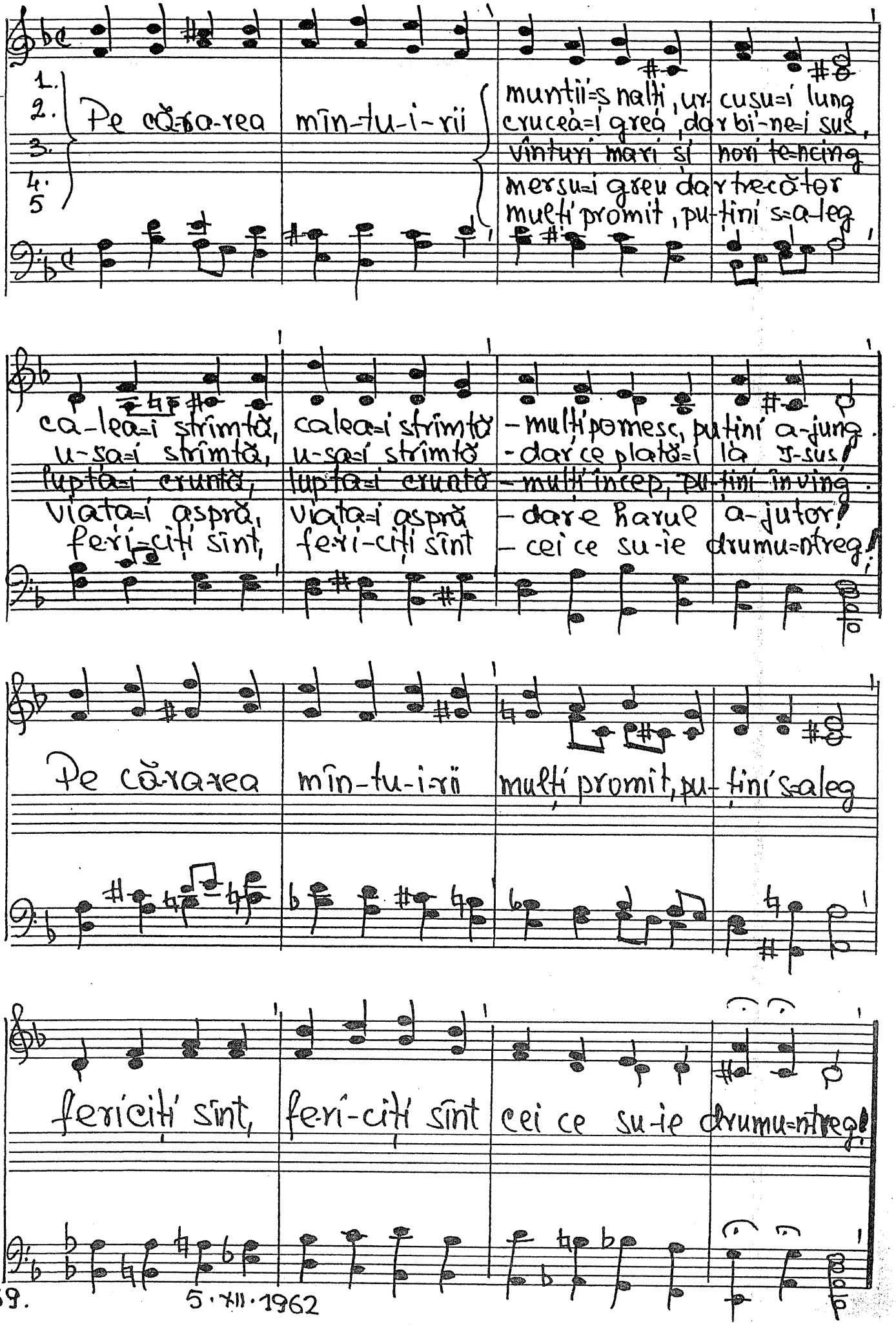

239. 5·XII·1962

220. O, Jsuse, dulce Mire

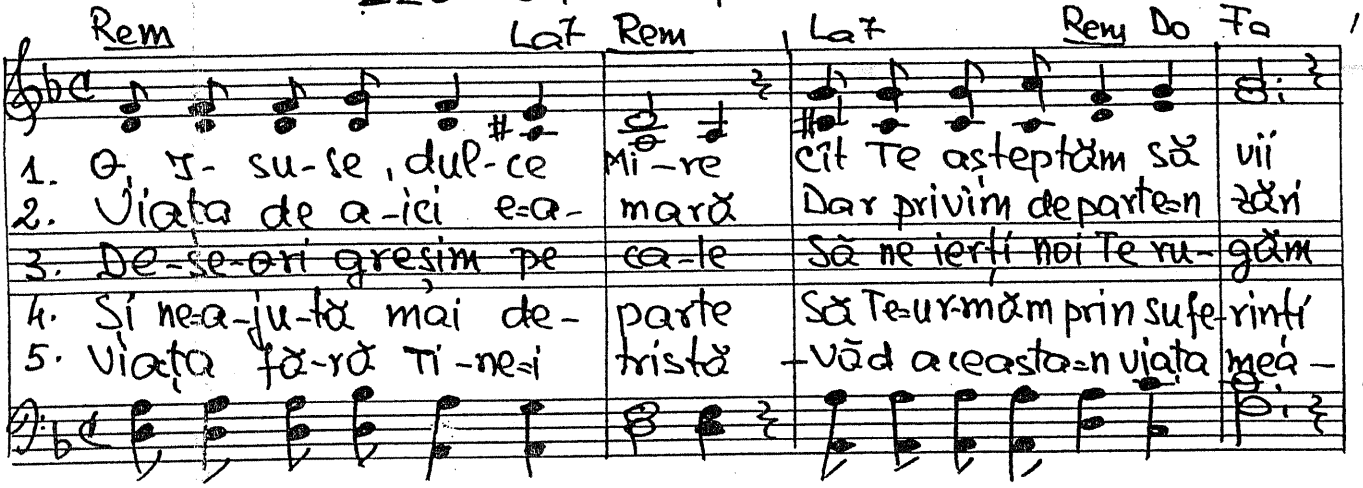

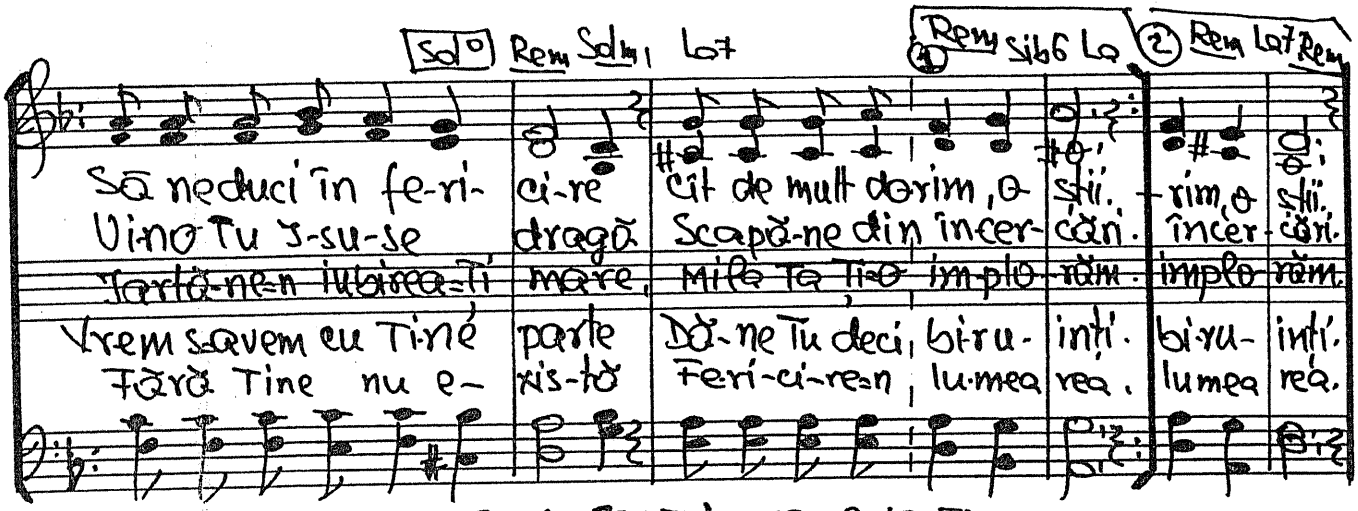

221. GHETSIMANE - GOLGOTA.

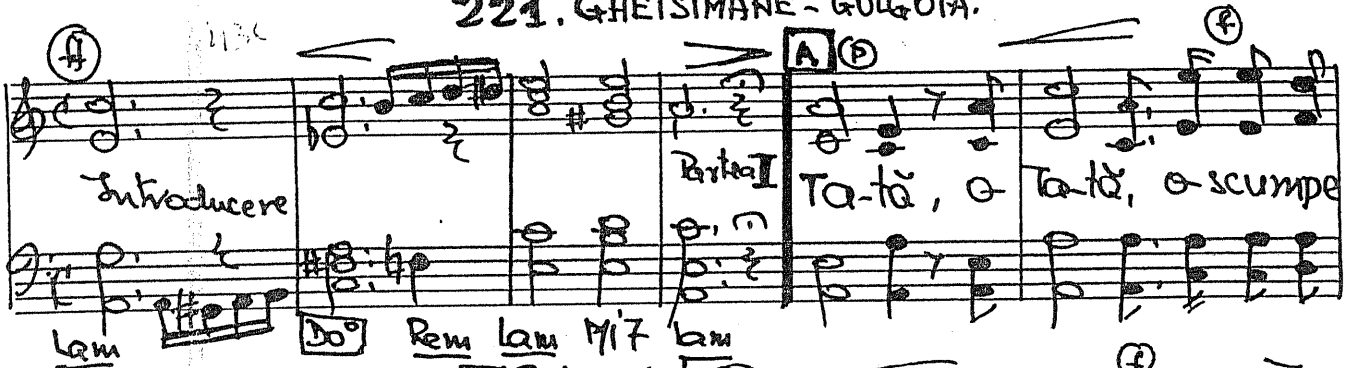

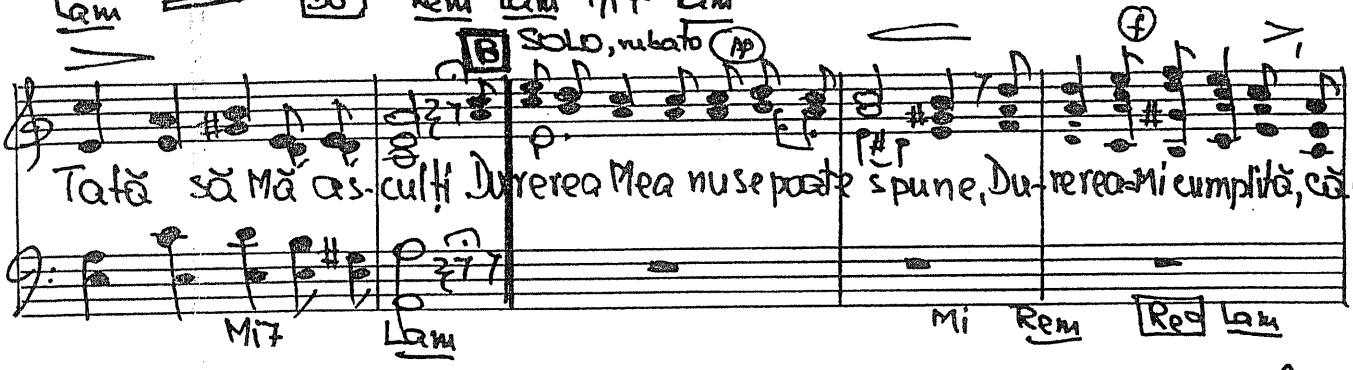

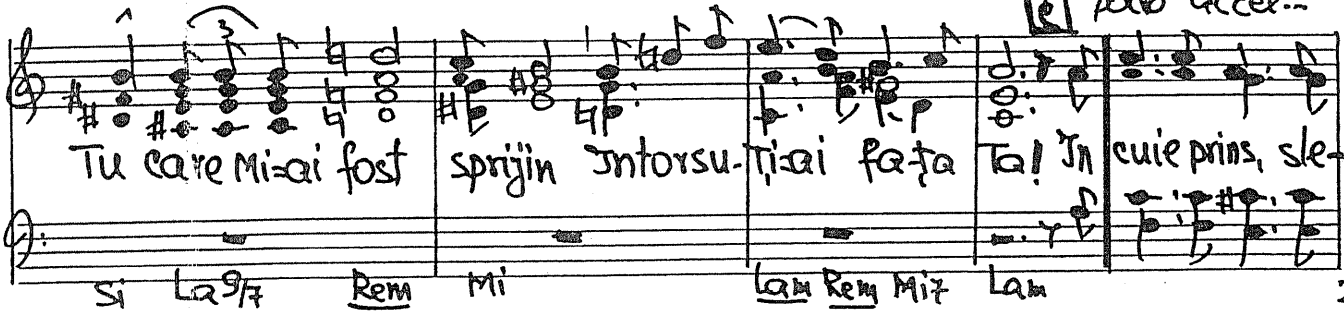

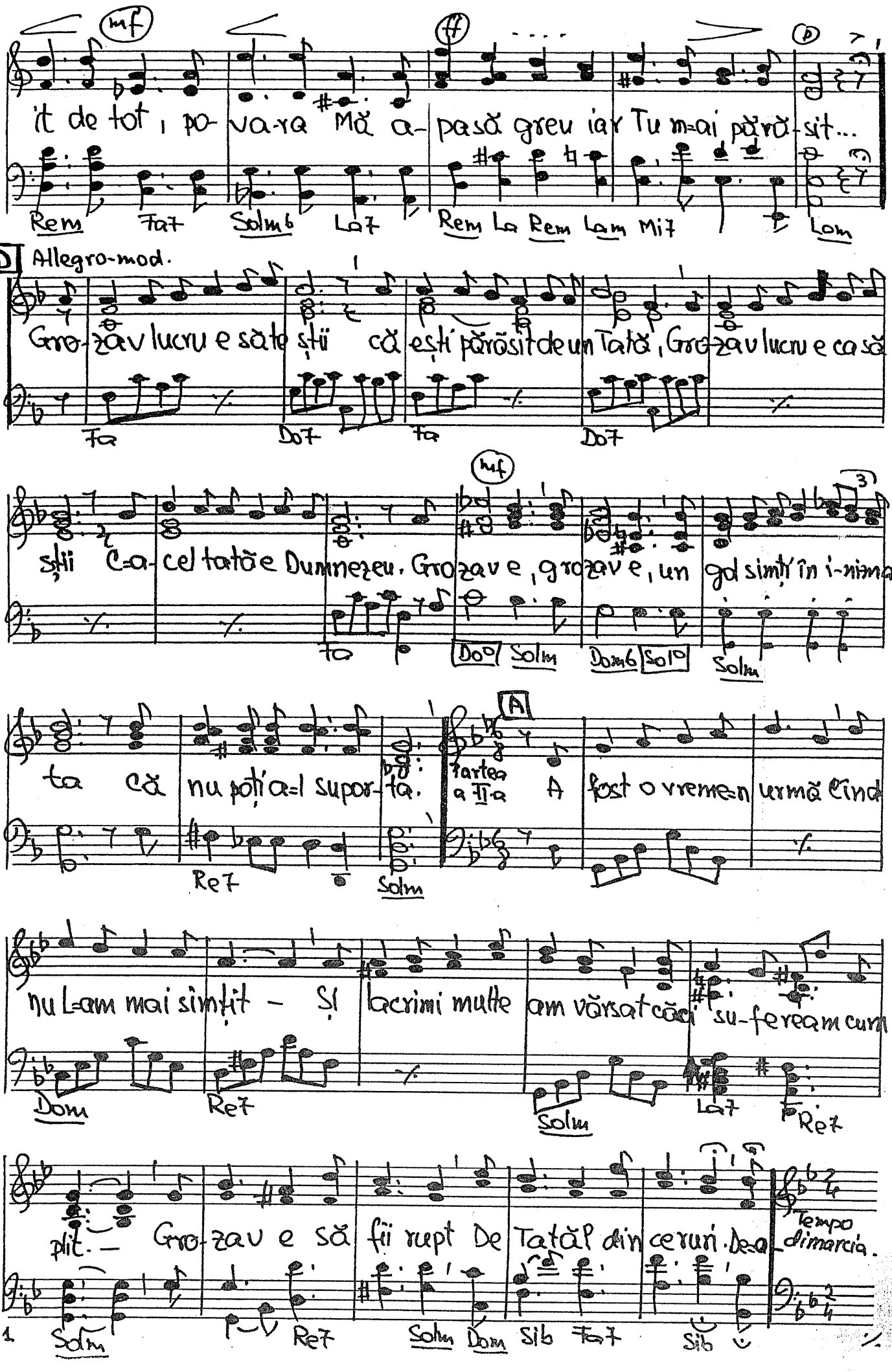
mf
it de tot, po-va-ra Mă a-pasă greu iar Tu m-ai părăsit...
Rem Fa7 Solm6 La7 Rem La Rem Lam Mi7 Lam
D Allegro-mod.
Gro-zav lucru e să te știi că ești părăsit de un Tată, Gro-zav lucru e ca să
Fa Do7 Fa Do7
mf
știi C-a-cel tată e Dumnezeu. Grozav e, grozav e, un gol simți în i-nima
Fa Do9 Solm Dom6 Sol10 Solm
ta că nu poți a-l supor-ta. Partea a II-a A fost o vreme-n urmă când
Re7 Solm
nu l-am mai simțit - Și lacrimi multe am vărsat căci su-fe-ream cum-
Dom Re7 Solm La7 Re7
plit. - Grozav e să fii rupt De Tatăl din ceruri. De-a
Solm Re7 Solm Dom Sib Fa7 Sib
Tempo dimarcia.
241

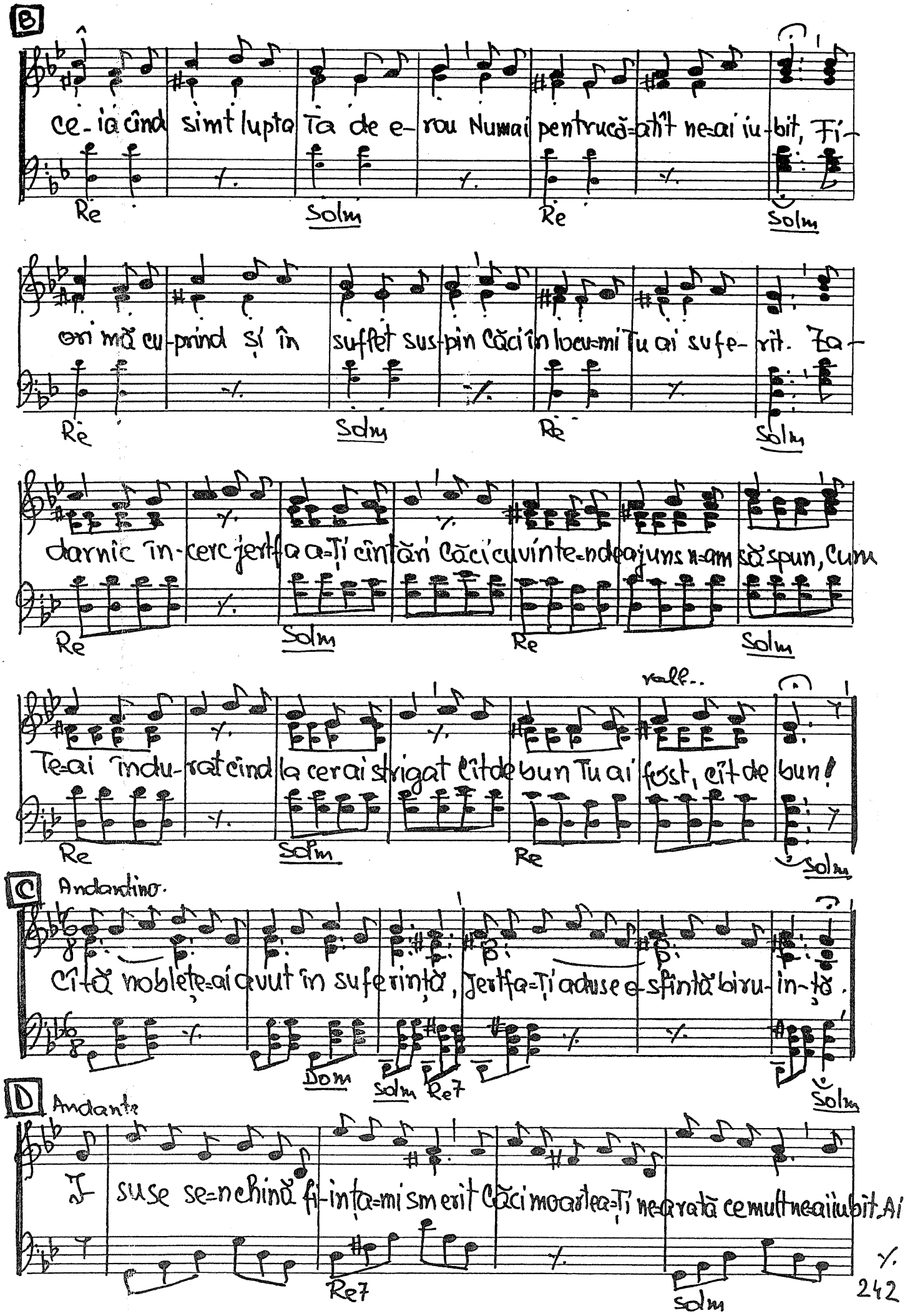
B
ce-ia cînd simt lupta Ta de e-rou Numai pentrucă=atît ne=ai iu-bit, Fi-
Re Solm Re Solm
ori mă cu-prind și în suflet sus-pin Căci în locu=mi Tu ai sufe-rit. Za-
Re Solm Re Solm
darnic în-cerc jertfa a=Ți cîntări Căci cuvinte=nde ajuns n=am să spun, Cum
Re Solm Re Solm
rall..
Te=ai îndu-rat cînd la cer ai strigat Cît de bun Tu ai fost, cît de bun!
Re Solm Re Solm
C Andantino.
Cîtă noblețe=ai avut în suferință, Jertfa=Ți aduse e-sfîntă biru-in-ță.
Dom Solm Re7 Solm
D Andante
I suse se=nchină fi-ința=mi smerit Căci moartea=Ți ne=arată ce mult ne=ai iubit. Ai
Re7 Solm

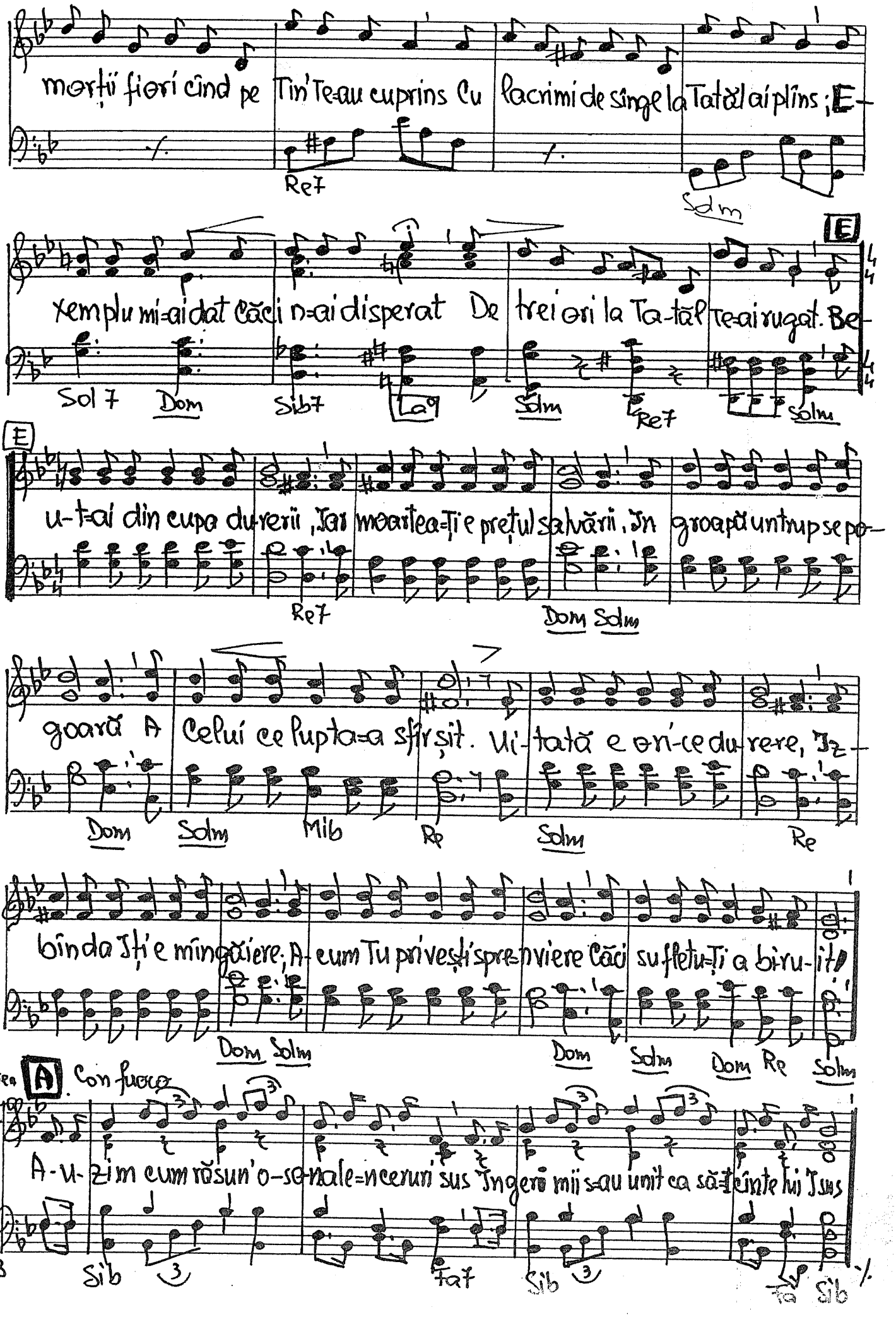

morții fiori cînd pe Tin' Te-au cuprins Cu lacrimi de sînge la Tatăl ai plîns; E-

Re7 Solm

E

xemplu mi-ai dat Căci n-ai disperat De trei ori la Ta-tăl Te-ai rugat. Be-

Sol 7 Dom Sib7 La9 Solm Re7 Solm

E

u-t-ai din cupa du-rerii, Iar moartea-Ți e prețul salvării. In groapă un trup se po-

Re7 Dom Solm

goară A Celui ce lupta-a sfîrșit. Ui-tată e ori-ce du-rere, Iz-

Dom Solm Mib Re Solm Re

bînda Iți e mîngăiere; A-cum Tu privești spre-nviere Căci sufletu-Ți a biru-it!

Dom Solm Dom Solm Dom Re Solm

Partea a III-a A Con fuoco

A-u-zim cum răsun' o-so-nale-n ceruri sus Ingeri mii s-au unit ca să-Ți cînte lui Isus

Sib Fa7 Sib Fa Sib

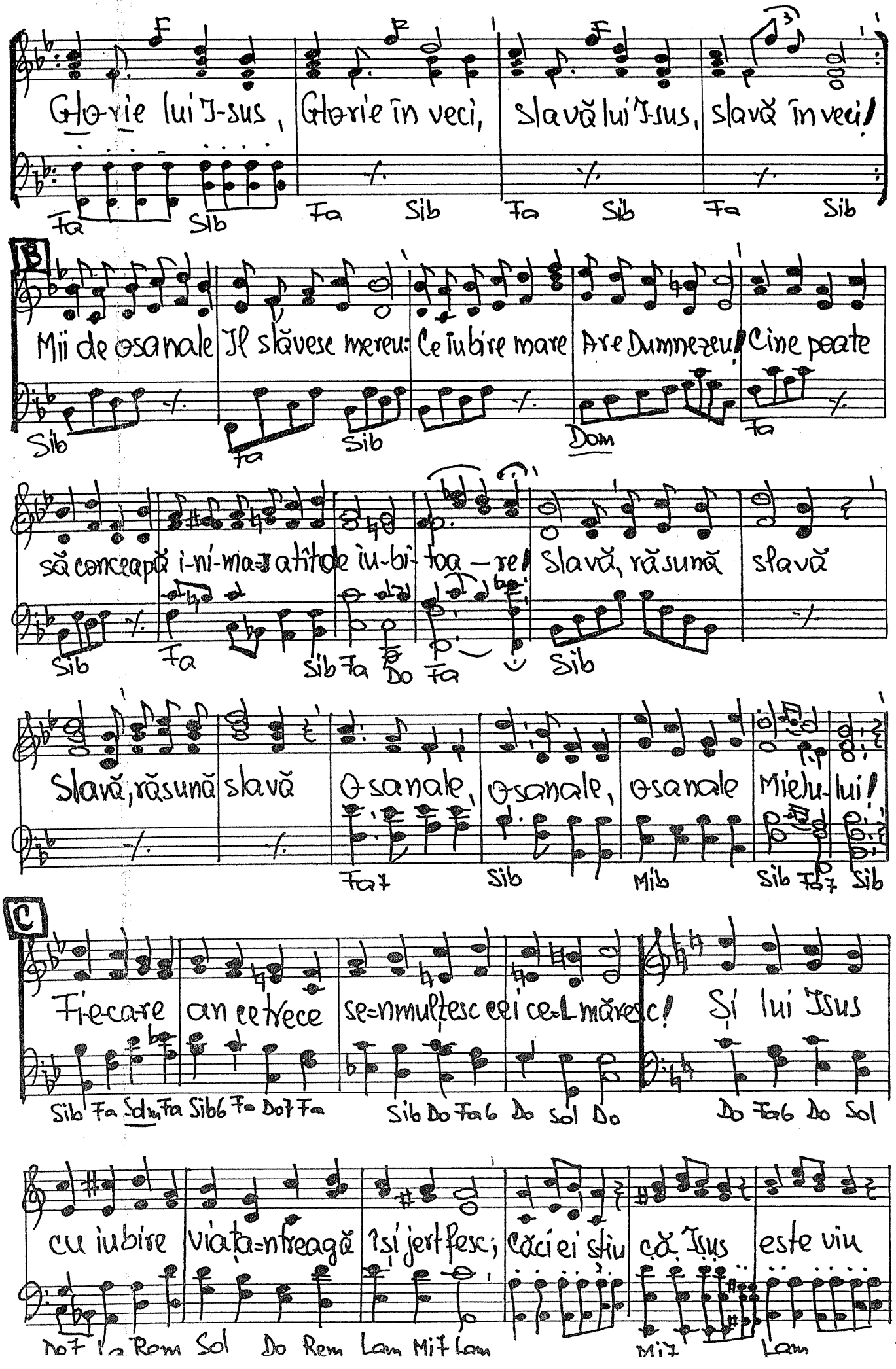
Glorie lui Iisus, Glorie în veci, Slavă lui Iisus, slavă în veci!
Fa Sib Fa Sib Fa Sib Fa Sib
B
Mii de osanale Îl slăvesc mereu: Ce iubire mare Are Dumnezeu! Cine poate
Sib Fa Sib Dom Fa
să conceapă înălțatele iubiri ale Sale! Slavă, răsună slavă
Sib Fa Sib Fa Do Fa Sib
Slavă, răsună slavă Osanale, osanale, osanale Mielului!
Fa7 Sib Mib Sib Fa7 Sib
C
Fiecare an ce trece se înmulțesc cei ce-L măresc! Și lui Isus
Sib Fa Sol7 Fa Sib6 Fa Do7 Fa Sib Do Fa6 Do Sol Do Do Fa6 Do Sol
cu iubire viața întreagă îi jertfesc; căci ei știu că Isus este viu
Do7 Fa Rem Sol Do Rem Lam Mi7 Lam Mi7 Lam

D

In cer sus Unde El un loc le a pregătit. Îl măriți pe Isus, Îl măriți pe Isus; Îl mă-

Rem Lam Mi Lam Mi Lam Mi7

riți pe Isus, Îl măriți pe Isus. Glorie lui Isus, Glorie în veci, slavă lui Isus, slavă în veci

Lam Mi7 Lam Mi Lam Mi Lam Mi Lam Mi Lam

E

A-li-lu-ia, slavă Lui, A-li-lu-ia slavă Lui. A-li-lu-ia, O-si-a-na, Fie-i slavă

Mi Lam Mi Lam Rem Mi Lam Mi7

(f) vivace

Lui. A-li-lu-ia slavă Lui, A-li-lu-ia Slavă Lui, A-li-lu-ia, O si-a-na,

Lam Sol7 Do Sol Do Re Sol Do Fa

A-li-lu-ia slavă Lui, În veci de veci, În veci de veci, În veci de

Do Fa6 Do sol Do Fa6 Do sol Lam Rem Lam Mi Lam Fa6 Do Sol

veci, În veci, slavă Lui în veci!

14.XI. 1962

Do Fa6 Do Do Sol7 Do

425 -222. Mulţ s-au schimbat

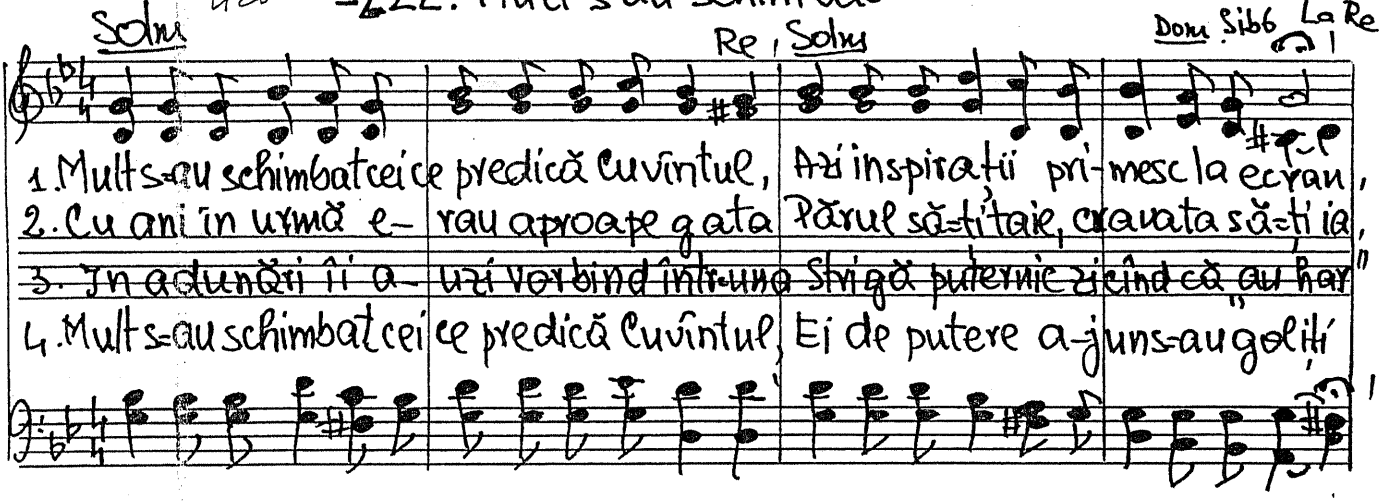

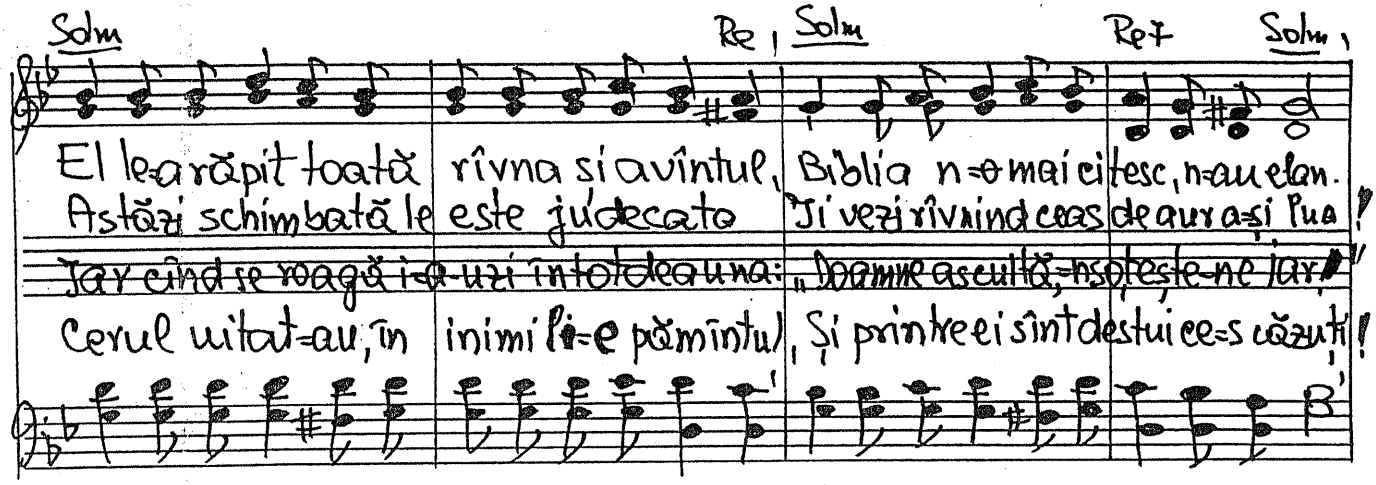

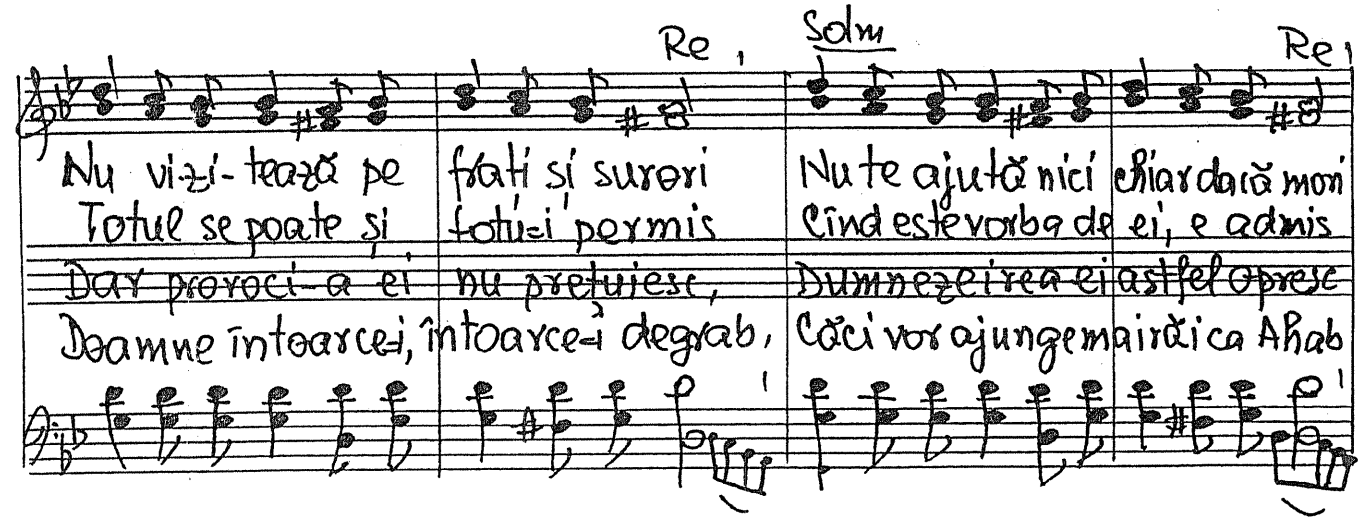

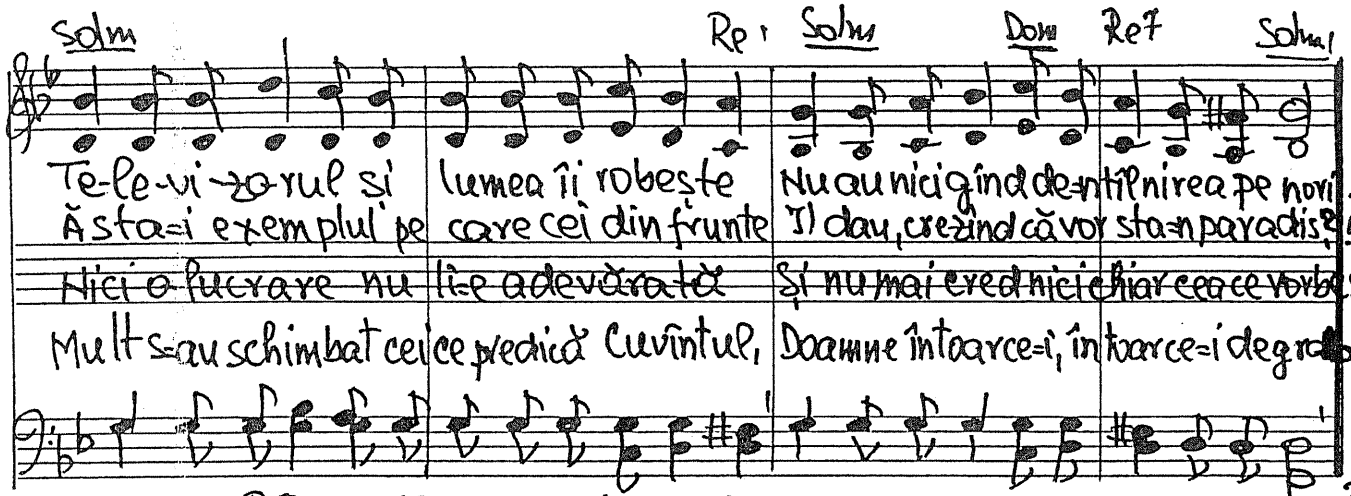

28·XII·1962. Text: 2 iulie 1965.

223. Fă-ți timp o clipă

Solo Mib Sib7

Fă-ți timp o clipă și-ascultă atent | Nu sta cu mintea și gîndul absent

Mib, Do7 Fam

1. Ce este moartea pe care-o-ntîlnești? Ce este ochiul cu care privești? Ce este viața ce o i-roșești

2. Ce e Dreptatea din cugetul tău? Ce îți vorbește de bine sau rău? Ce este Mila din inima ta?

3. Ce e cutainele creierului? Cine cu noaște ungherele lui? Telepatia și ce intuiești

Sib7 Mib Sol7 Dom Fa7 Sib

Ce este simțul cu care simțești? Ce-i cu conștiința de care ai vrea Nici chiar odată să nu știi de e

Ce e Iubirea ce doi va lega? Ce este Psihicul, omul ascuns? Ai un răspuns care-i bun înde

Calcul abstract și chiar tot ce gîndești Cum poți susține că totu-i doar lut Fără ca Cine va să-l fi făc

Mib Lab Lab6 Mib Sib7 Mib

Cum s-au format fără un Creator? | Cum s-au format fără un Creator?

Lab rall. Mib > Sib Mib

Cum s-au format fără un Creator?

28.I.1963

Text. 15-III.1978

— 224. În ochii Tăi vreau să privesc

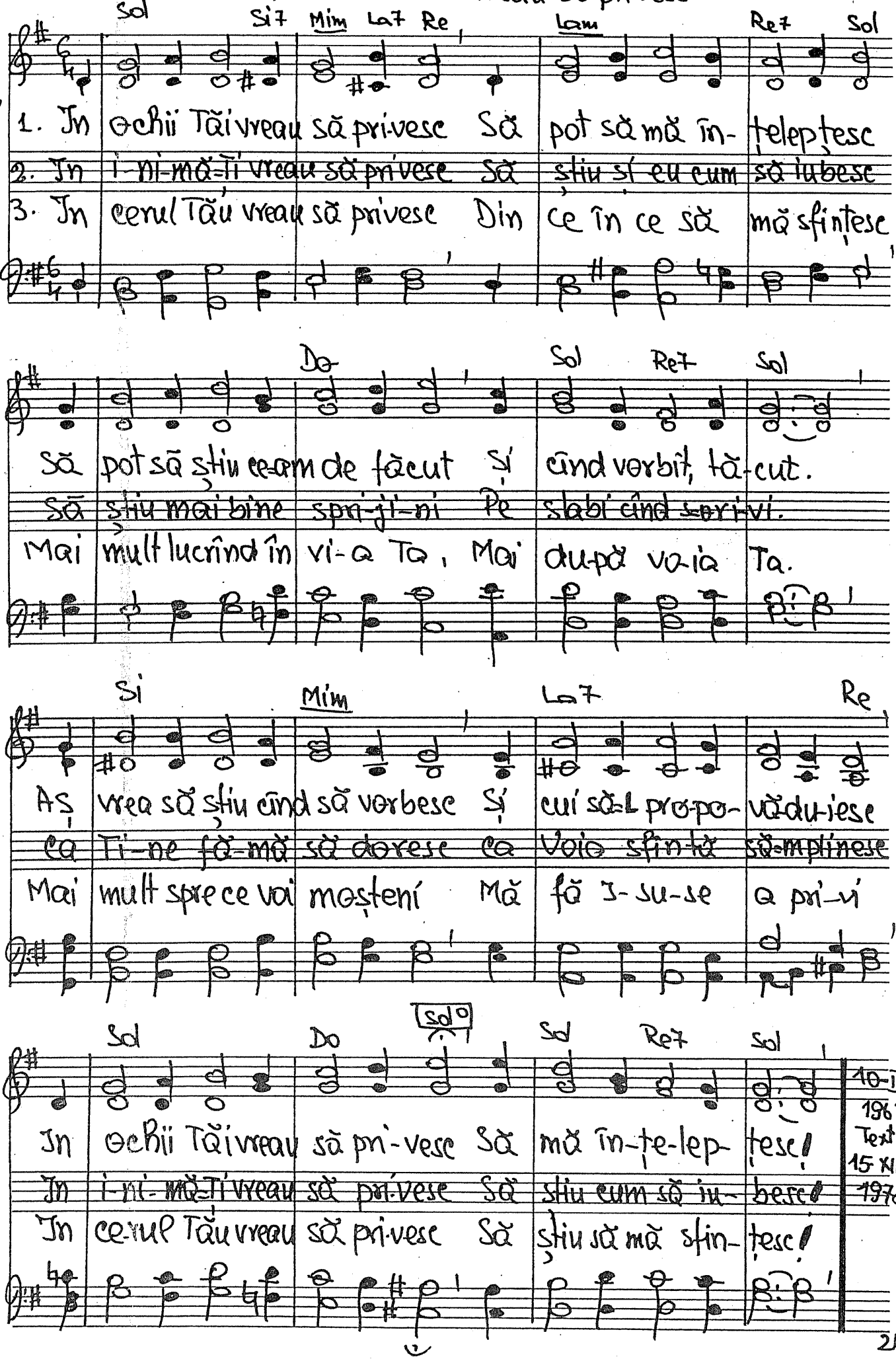

10-II 1962
Text 15 XII. 1978

225. Dragostea și gelozia lui Dumnezeu.

Re La Re

1. Ge-lo-zi-a cînd a- pa-re? Cînd urăști sau cînd iu- bești?
2. Ge-lo-zi-a și fă- cu-se Morții Fi-ul să și-L dea
3. Domnul nu vrea ca vre-u-nul să se piardă-n lu-mea rea
4. Ce măreață-I e iu- bi-rea căci spre noi ea L-a îm- pins
5. Pu-ne preț pe-a Sa iu- bi-re căci mai mare nu gă- sești

Mi7 Re° Re Sol6 La7 Re

Cînd iu-bi-rea e mai ma-re și ge-los mai ta-re ești!
Și pa-ha-rul su-fe- rin-tei Pentru noi ca să îl bea.
Mi-sio-na-rii cu du- iu-mul Merg ca să vestească-a-Sa:
Prin credință, ne-mu- ri-rea O primește ori-ce ins.
N-a-mîna, că-n veș-ni-ci-e E tîrziu să te că-iești.

Sim Mi7 La La7

Dum-nezeu e-n veci IU-BI-REA, Nimeni nu-i gelos ca El.
Ah, ce mult El ne iu- bește, Nimeni nu iu- bește-a-Sa,
„Ta-tăl a tri-mis pe Fi-ul Pentru ori ce pă-că- tos
El iu-bește pe ori-ci-ne, Sfîntă-i ge-lo-zi-a Sa
Astăzi cînd auzi che-marea Grabnic să te Ho-tă-răști,

Re vaee... Mi Sib7 Re6 Re a tempo Sol6 La7 Re

Vrea ca toată o-me-ni-rea Să-nțe-leagă ce vrea El.
Fi-ul pentru noi jer-fește Mîn-tu-i-re a ne da.
Ci-ne vi-ne de-pă Domnul Să-I ră-mî-nă credin- cios!"
El te vrea-n a Sa mă-n'-re, E ge-los de viața ta
Nu-ți ne-să-co-ți sal- va-reg, Ci, pri-min-d-o, s-o-nită-rești.

249. 12-I-1961. Text. 10-II-1963.

(Solo)

226. Cine descoperă omul?

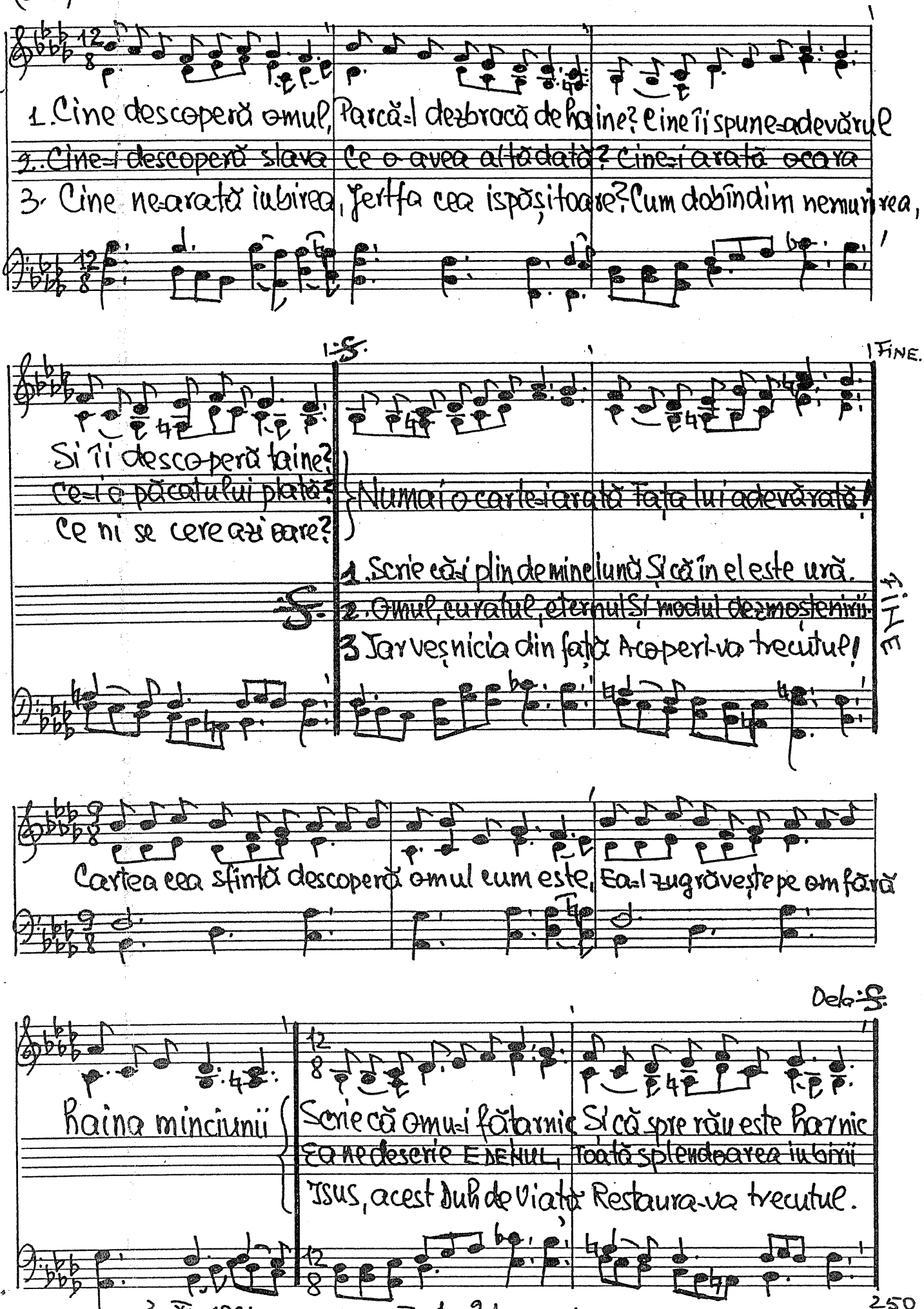

3-XI-1961 Text 21 aug 1966

227. Mereu mai mult despre Tine

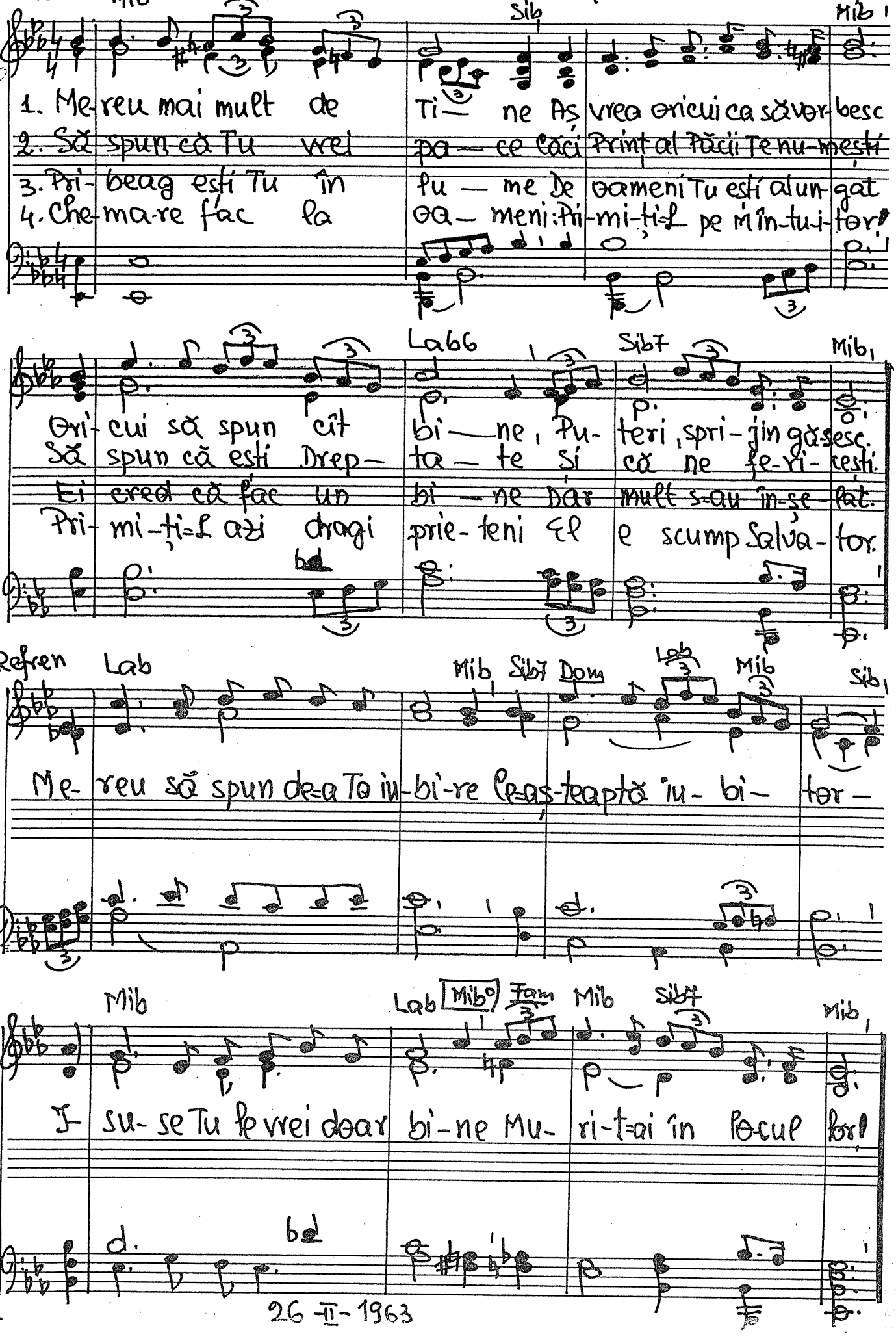

Solo Mib Sib Mib

1. Me-reu mai mult de Ti— ne Aș vrea oricui ca să vor-besc
2. Să spun că Tu vrei pa— ce Căci Prinț al Păcii Te nu-mești
3. Pri-beag ești Tu în lu — me De oameni Tu ești alun-gat
4. Che-ma-re fac la oa— meni: Pri-mi-ți-L pe Mîn-tu-i-tor!

Lab6 Sib7 Mib

Ori-cui să spun cît bi — ne, Pu-teri, spri-jin găsesc.
Să spun că ești Drep- ta — te și că ne fe-ri-cești.
Ei cred că fac un bi — ne Dar mult s-au în-șe-lat.
Pri-mi-ți-L azi dragi prie-teni El e scump Salva-tor.

Refren Lab Mib Sib7 Dom Lab Mib Sib

Me-reu să spun de-a Ta iu-bi-re Ce-aș-teaptă iu- bi- tor-

Mib Lab Mib° Fam Mib Sib7 Mib

I- su-se Tu le vrei doar bi-ne Mu-ri-t-ai în locul lor!

26-II-1963

-228. Nu pregetați să chemați la Hristos

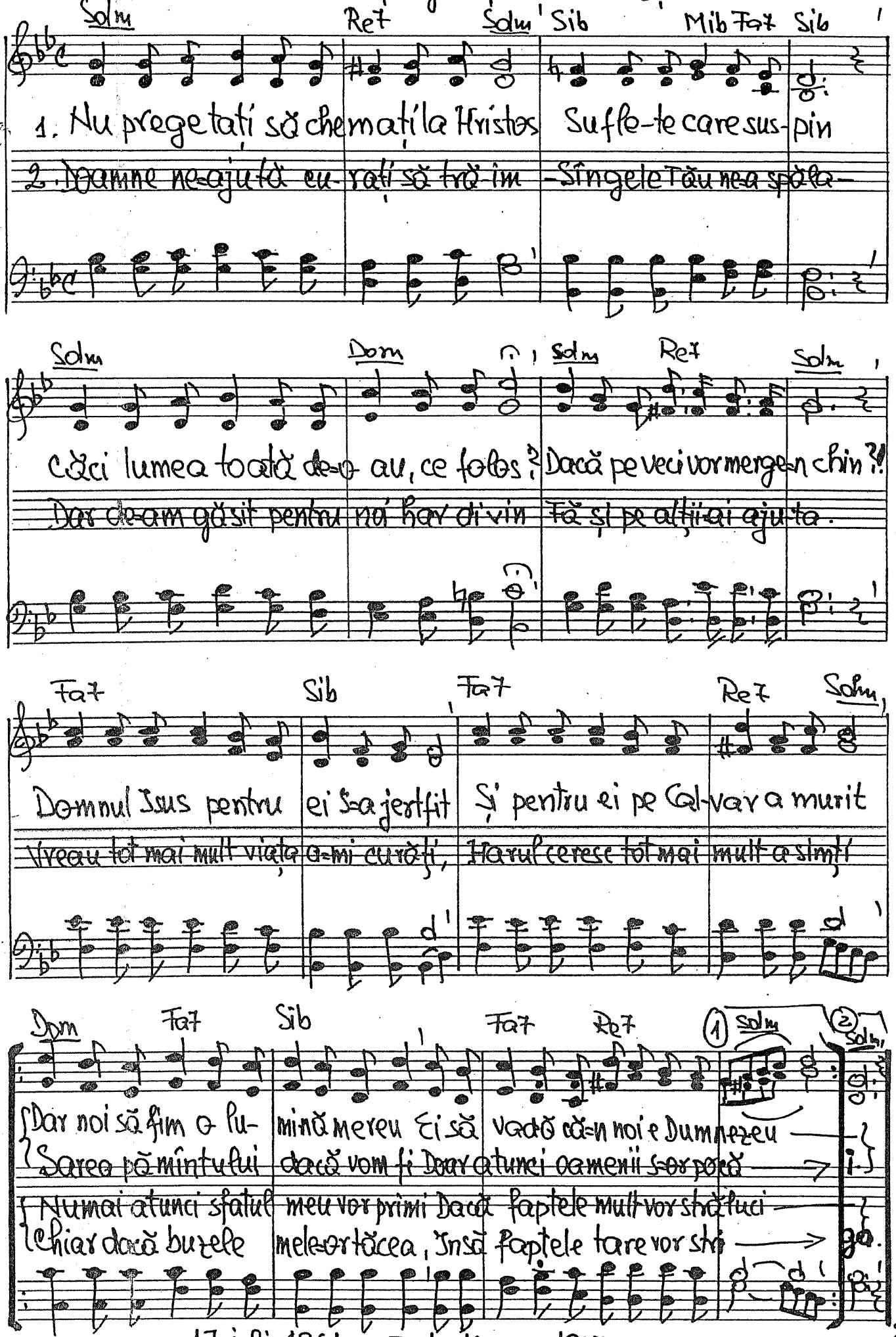

17 iulie 1961 Text. 10 aug. 1967.

229. „Dacă ai fi cunoscut"..

Luca 19. 41-44.

425

1. „Dacă tu, ce-ta-te dragă, ai fi cu-noș- cut che-ma- rea
2. O, de-ai ști tu cine-ți zi-ce: „Pace în a ta-le zi- duri"
3. Ostí dușmane te-nconjoa-ră, O, ce-ta-te prea iu- bi- tă
4. O, Ie-ru-sa- lim, ce lacrimi vărs Eu astăzi pentru ti- ne
5. Peste locul unde Templul se înăl-ță azi în za- re
6. Iată oști- le romane cum cetatea-n- cer- cu-i- t-au
7. Pentru vremurile noastre Domnul Iisus vor-bă fa- să:

Cum știu pui- șorii cloș-tii când aproape le-e pier- za- rea
Și de-ai asculta cuvîntul ce l-am spus 'naintea răs- duri.
O, de-ai ști tu ce-o fi mîi-ne, Astăzi te-aș ve- dea-n- gro- zi- tă!
Tu prorocii-n chin u-ci-s-ai Și u-cis voi fi ca mîi- ne.
Peste cî-te- va decenii Pe a-ce-la or să a- re
Profeția e-m-pli-ni-tă dar creștinii toți fu- gi- t-au...
„Dacă lumea mă huiește nu scă-pa-va de pe-deap- să!

Și degrab' se string sub aripi unde știu că e scă- pa- rea...
Ai afla a- tunci salvare Și-ai scăpa de multe ne- guri.
Eu acuma-ți plîng de milă Căci e grea a ta ur- si- tă.
Vei cunoaște și tu moartea Și pie-i-rea în ru- i- ne.
Vine-o zi a judecății când vei plînge-a ta pier- za- re.
Piatră n-a rămas pe piatră, tot în cale ni- mi- ci- t-au.
Voi trimite foc din ceruri Lumea-ntreagă fi- va ar- să!"

253

21 sept. 1962. Text 22. III. 1953

-230. Pentru Domnul meu ceresc

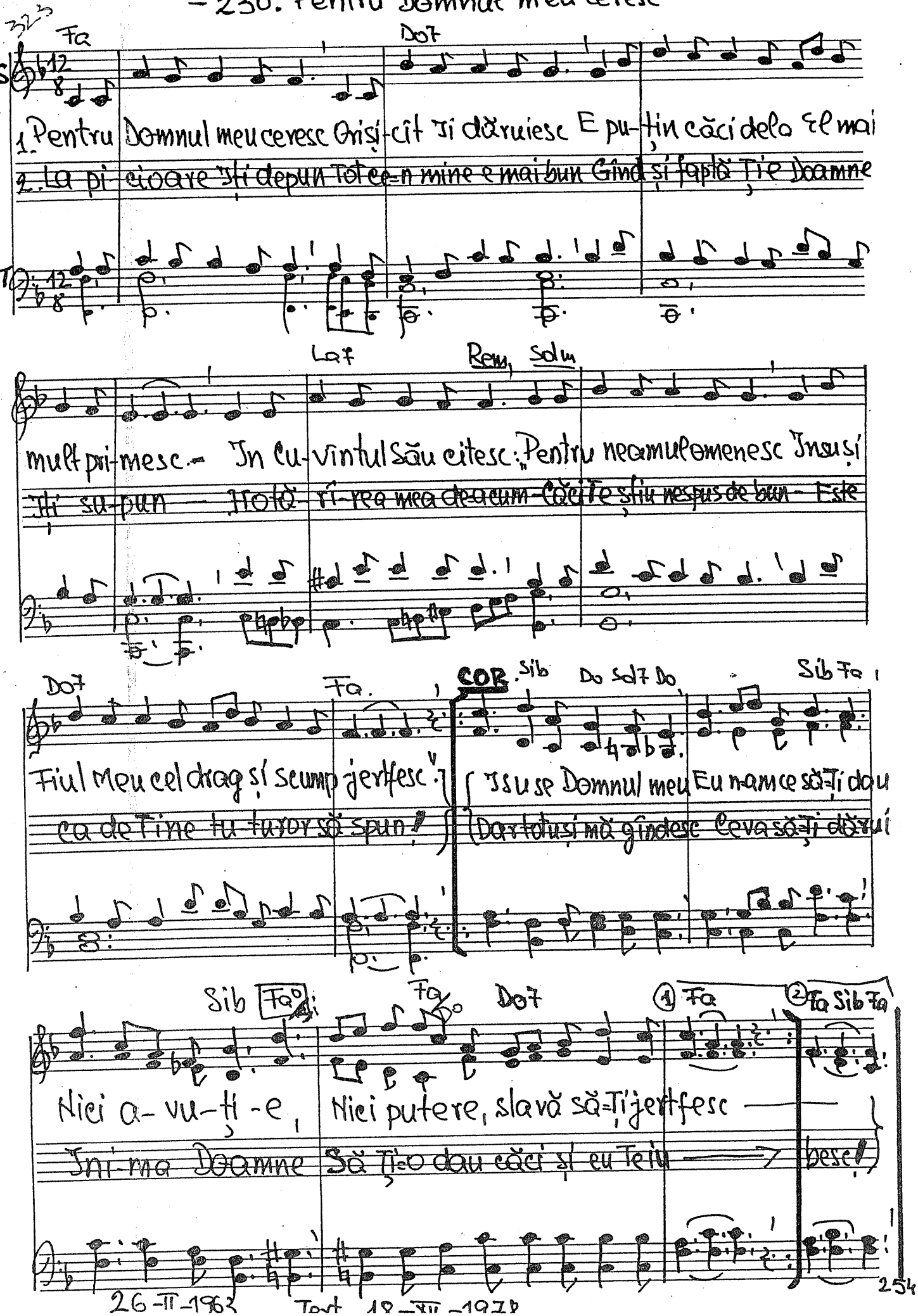

26-II-1962 Text 19-III-1971

424

231. Din focul vieții Tale

Vers. Traian Dorz.

Re Mim La7 Sim7 La7 Re

1. Din focul vieții Tale stă-pîne prea iu-bit Vi-a-ța mea, scîn-
2. Plu-ti-t-am într-o clipă că-rări de veșni-cii Și-am străbătut cu
3. Ui-tîndu-mă în scurtul cli-pi-tei mele salt ce veșnic ești Tu,
4. Am fost o mărtu-ri-e, ca al-te mii de mii, Do-vezi de-a Ta Fi-

Sol Reb Re La Re La Mi

te-ie De-o cli-pă a să-rit. S-a ri-di-cat în noaptea A-
gîndul A-dîncuri și Tă-rii. A-dîn-cu-ri-le-a-tî-tea A-
Doamne ce-a-dînc și ce I-nalt... Am lu-mi-nat o clipă, ca
in-ță Din veci pe veșni-cii ... Și iarăși vin, ca-n Tine Pe

La Re Mi La Re Sol La Re6 La7 Sim Sol6 Fa# (ff)

dîncului ne-ant. Străfulgerînd în haos Scli-piri de di-a-mant,
dîncuri mi-ară-tau 'Năl-ți-mi-le a-tî-tea 'năl-țimi îmi dezveleau
Zarea unui vis Ge-nu-ni-le a-celea Prin care m-ai trimis,
Veci să fiu to-pit: -Scînteie-ntoarsă-n Focul Din care-a zămislit!

Re Re7 Sol La Sim Sol La rit... Re La Re

Stră-fulgerînd în haos Scli-piri de di-a-mant.
'Năl-ți-mi-le a-tî-tea 'Năl-timi îmi dezve-leau.
Ge-nu-ni-le a-celea Prin care m-ai tri-mis.
- Scîn-teie-ntoarsă-n Focul Din care-a zămislit!

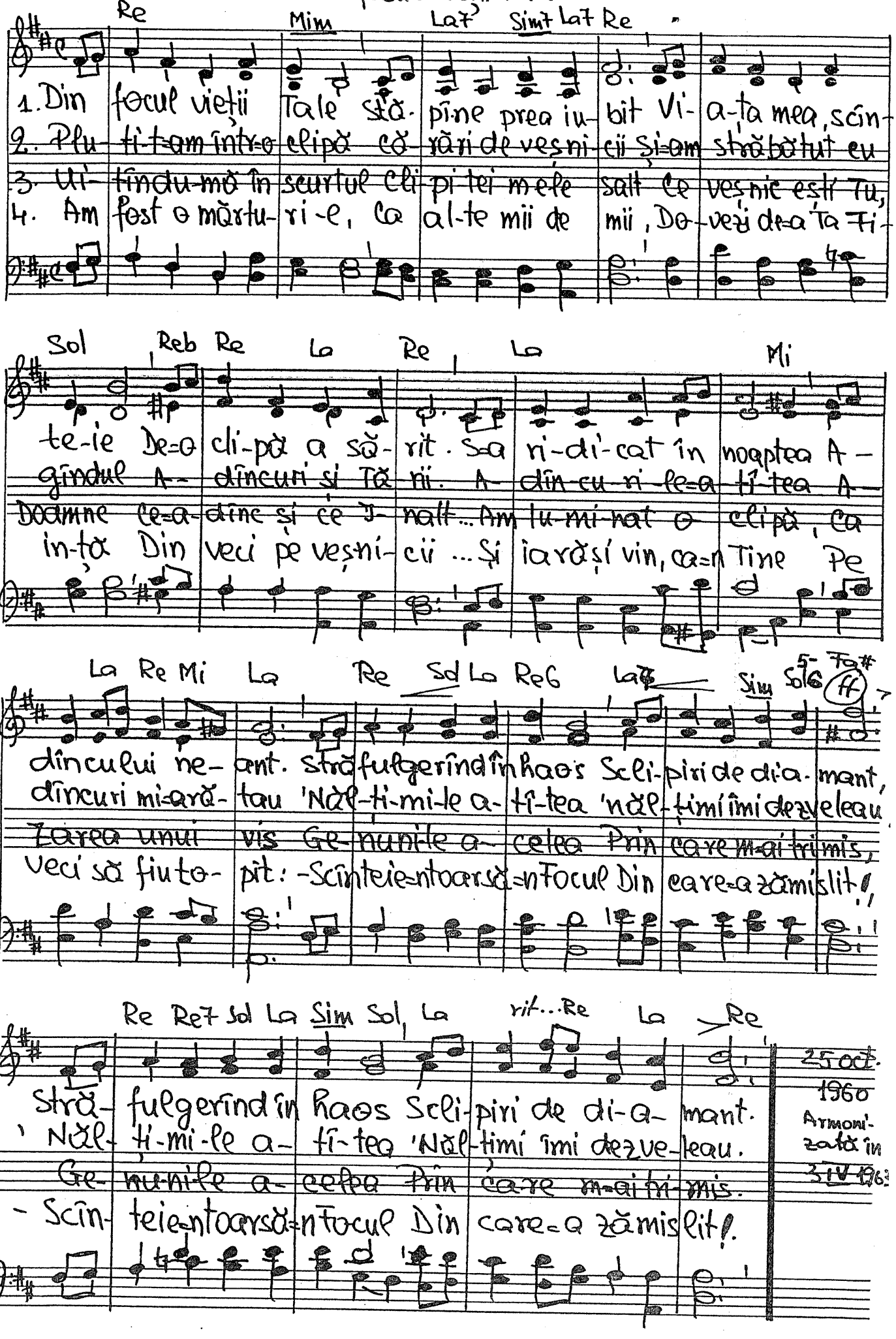

25 oct. 1960
Armonizată în 3 IV 1963

232. Așa le șade bine

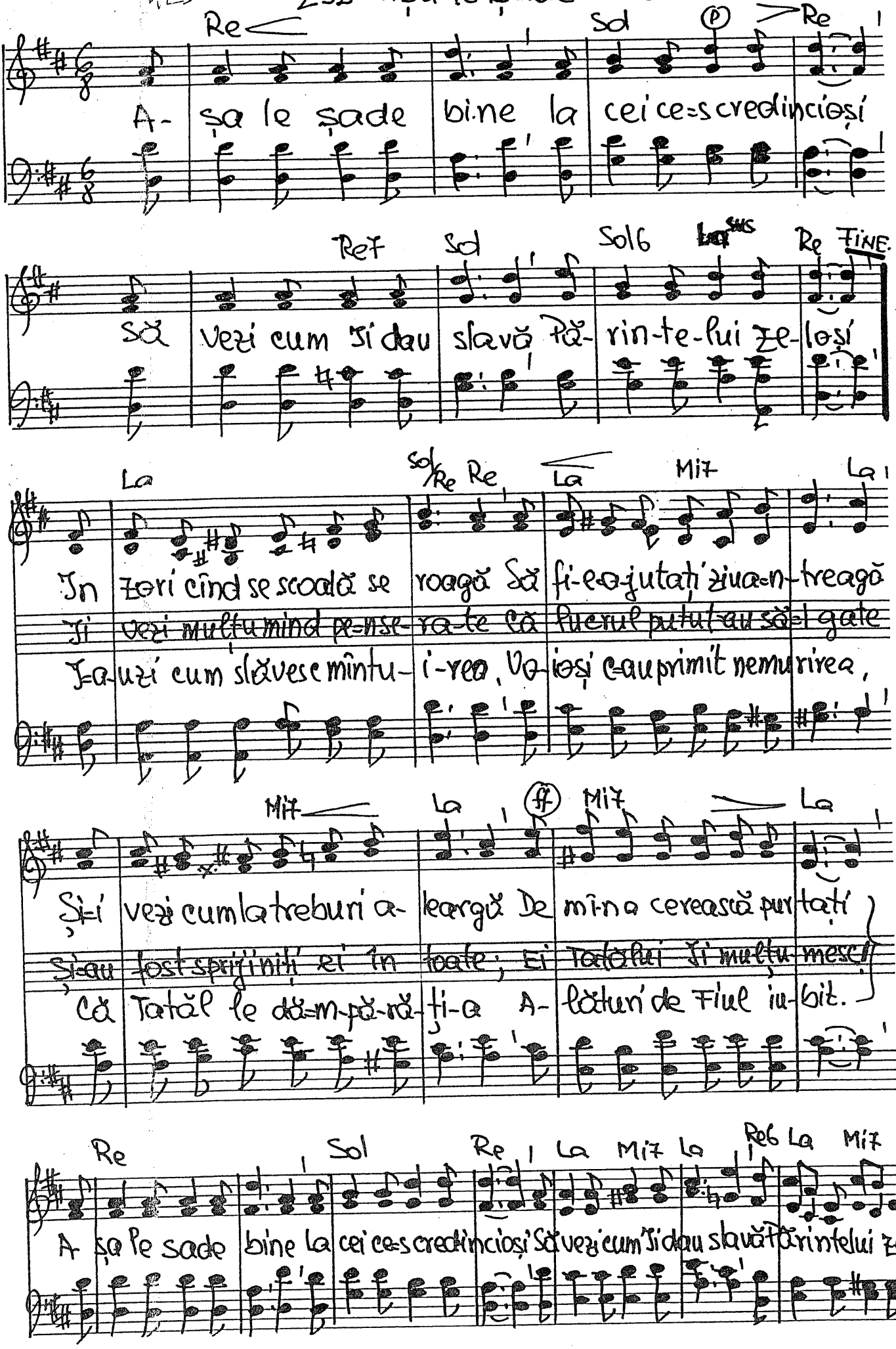

La Rem Solm Sib6 La Rem Solm Sib6 La D-a Capo 2,3 la FINE.

loși. Mă-ri-re Tatălui sfînt în ceruri și pe pămînt.

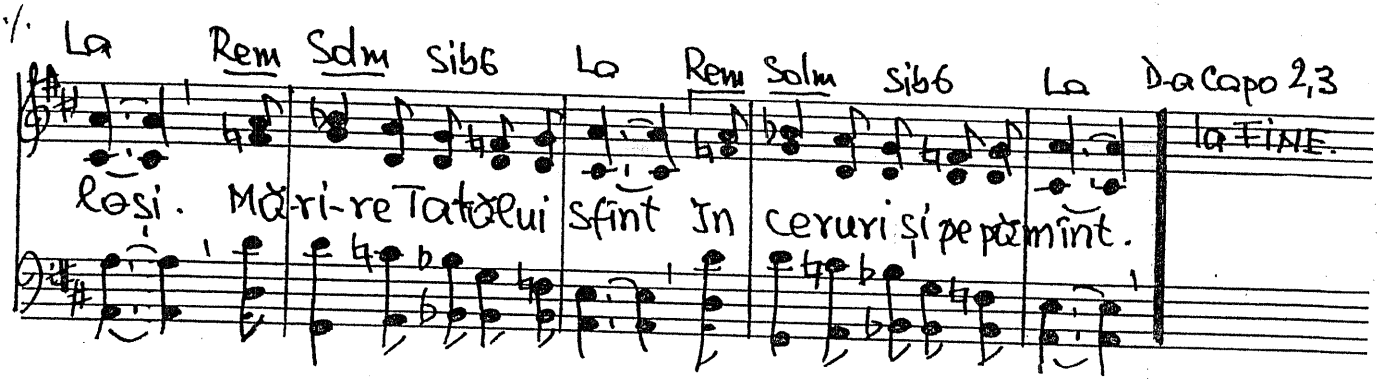

-233. Cît de mulți ne sînt dușmanii (Psalm)

(~~Locuiam în plin centrul orașului. Vecinii noștrii cereau evacuarea noastră~~ din casă pentru că eram credincioși. A fost ședință de partid pentru noi și în lipsa noastră. FĂRĂ SĂ FI MIȘCAT UN DEGET, DZEU A FĂCUT SĂ FIE FOARTE BINE!)

1. Cît de mulți ne sînt duș-manii, sîntem slabi în fața lor
2. Doamne, fiare sînt a-ceș-tia ce=n cu-vin-te măgulesc
3. Cruzi și falși ne sînt dușmanii, Numai Tu ne poți salva
4. Bi-ru-in-ță=n al Tău Nume Doamne știm că vom avea

Dar ei nu știu că se=ating de=a Ta lu-mi-nă=a o-chi-lor!
Tu îi știi 'mai bine Doamne fără de legea cînd gîndesc.
Chiar de-a lor fu-ri-e crește Noi în Ti-ne vom spera.
Și cu mul-tă pace Doamne ne vei bi-ne-cu-vînta.

Doar în Ti-ne ni=e speranța Și în brațu=Ți sigu-ran-ța.
O, ascultă rugăciunea, Ne salvează, Fă mi-nu-nea I-su-se!
Brațul Tău ne ocrotească Și de rele ne păzească
O, primește=mi mulțumirea, Doar prin versuri mi=e cinstirea

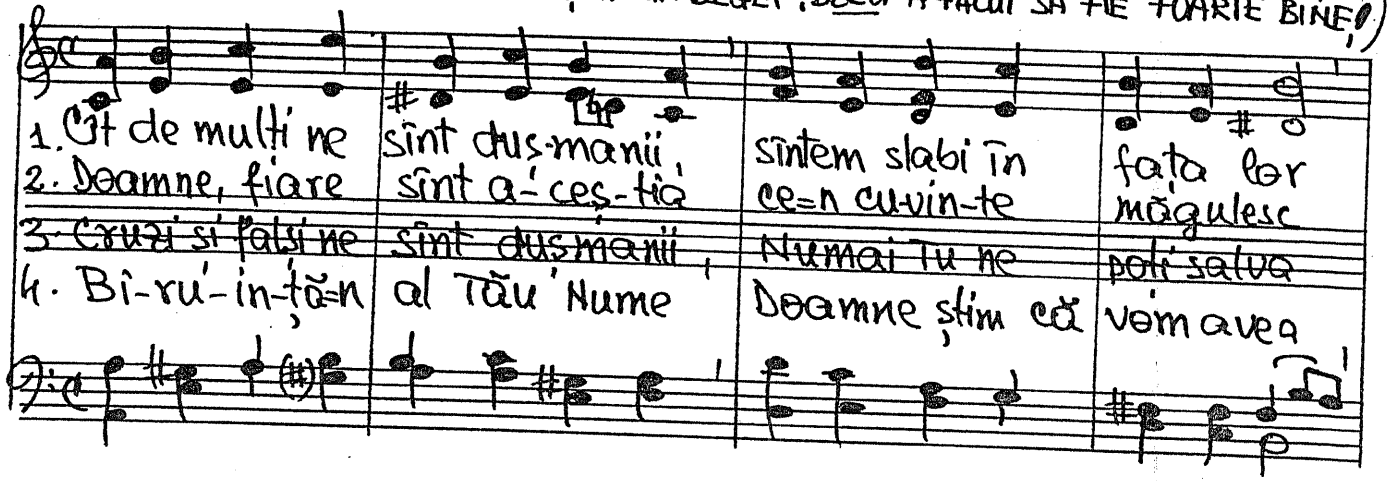

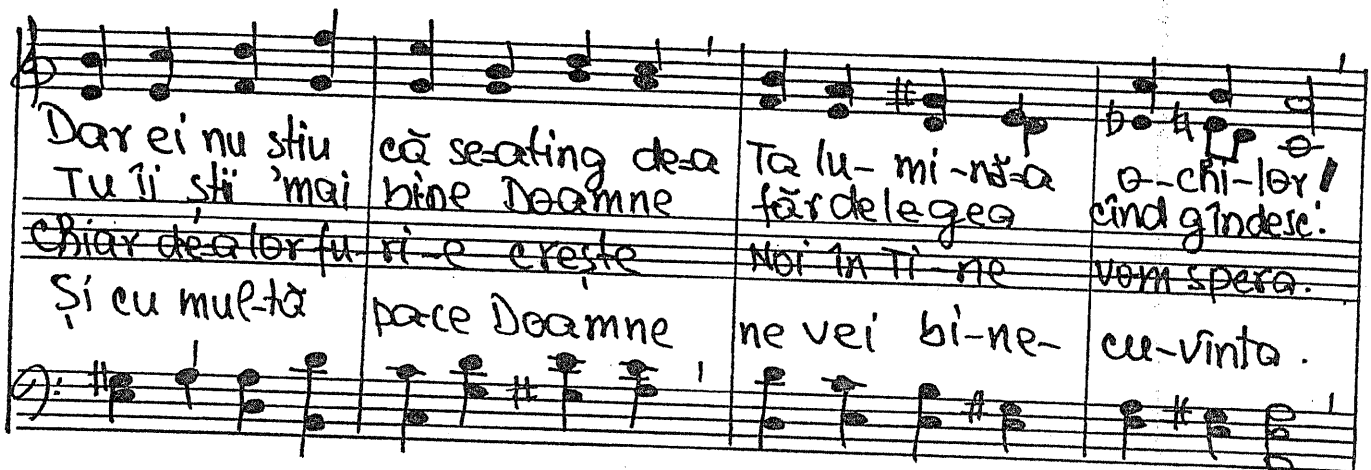

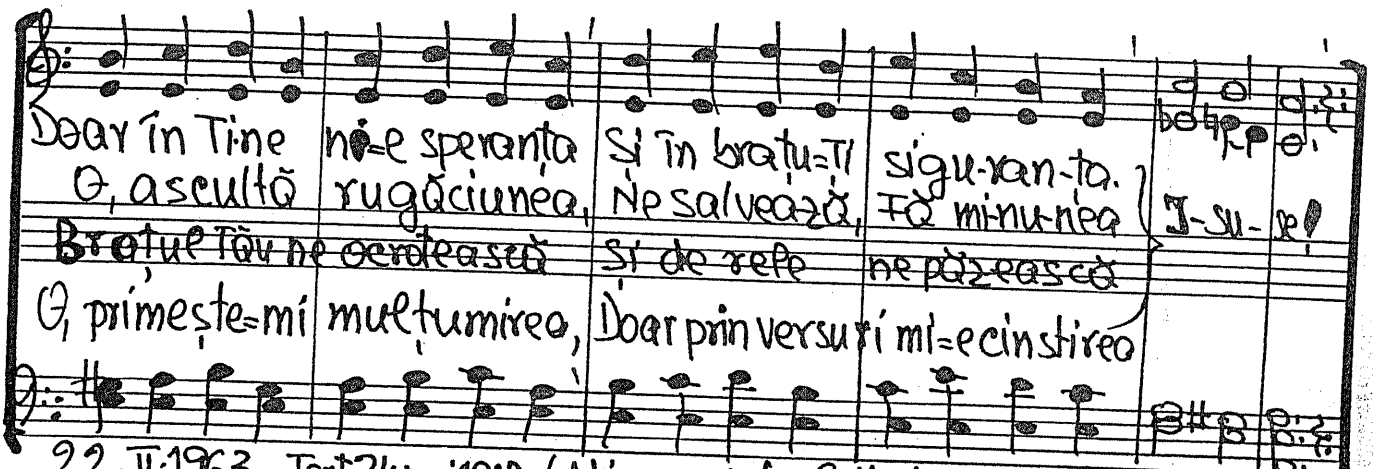

257 22.II.1963. Text 24 mai 1963. (Ni s-au dat cheile locuințelor... Cînd am plecat, după ani [illegible]

(Sdo) 234

234. Ești liber azi să faci orice

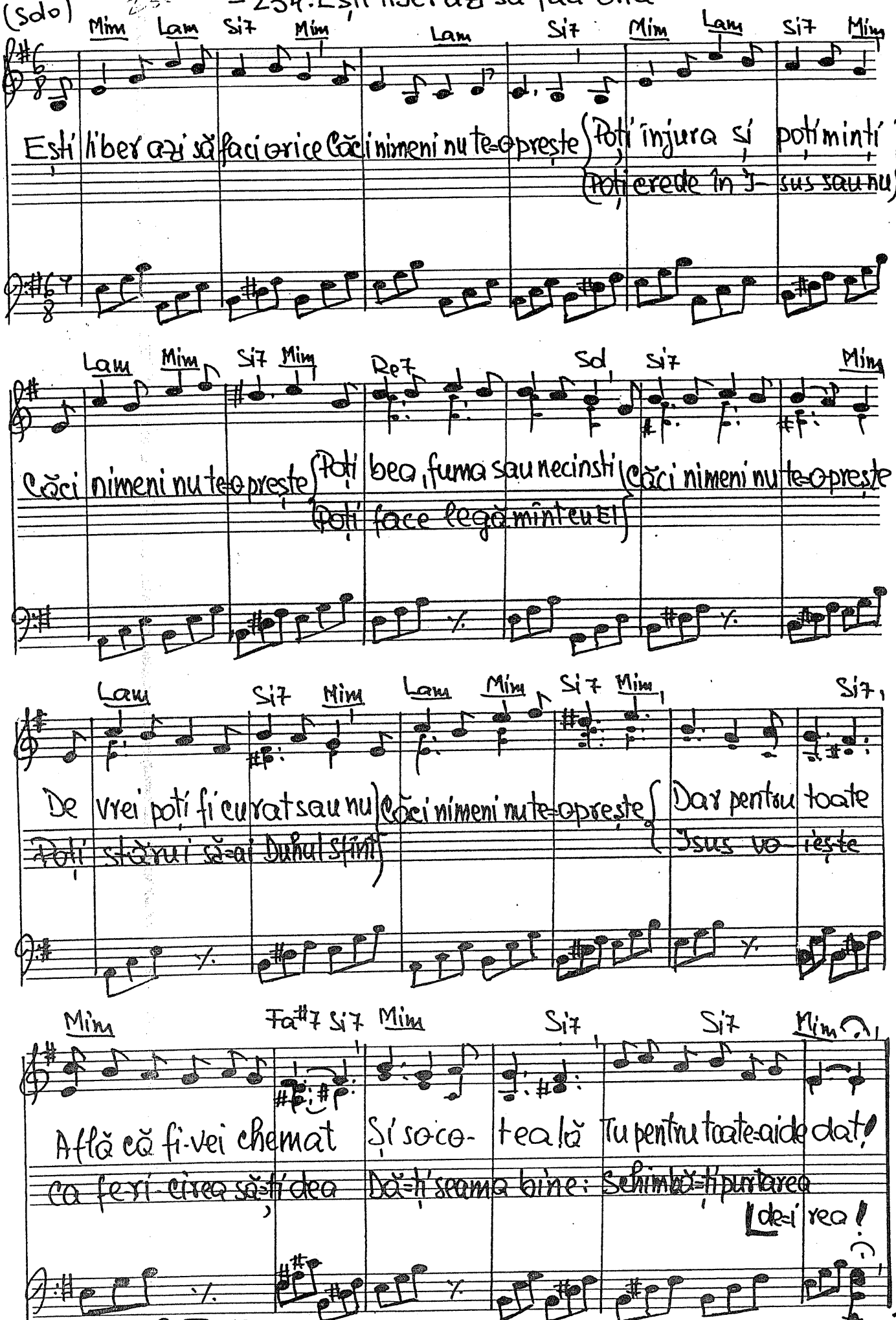

2-IV. 1963. Text 21. XII. 1978.

235. Stăruitor adesea

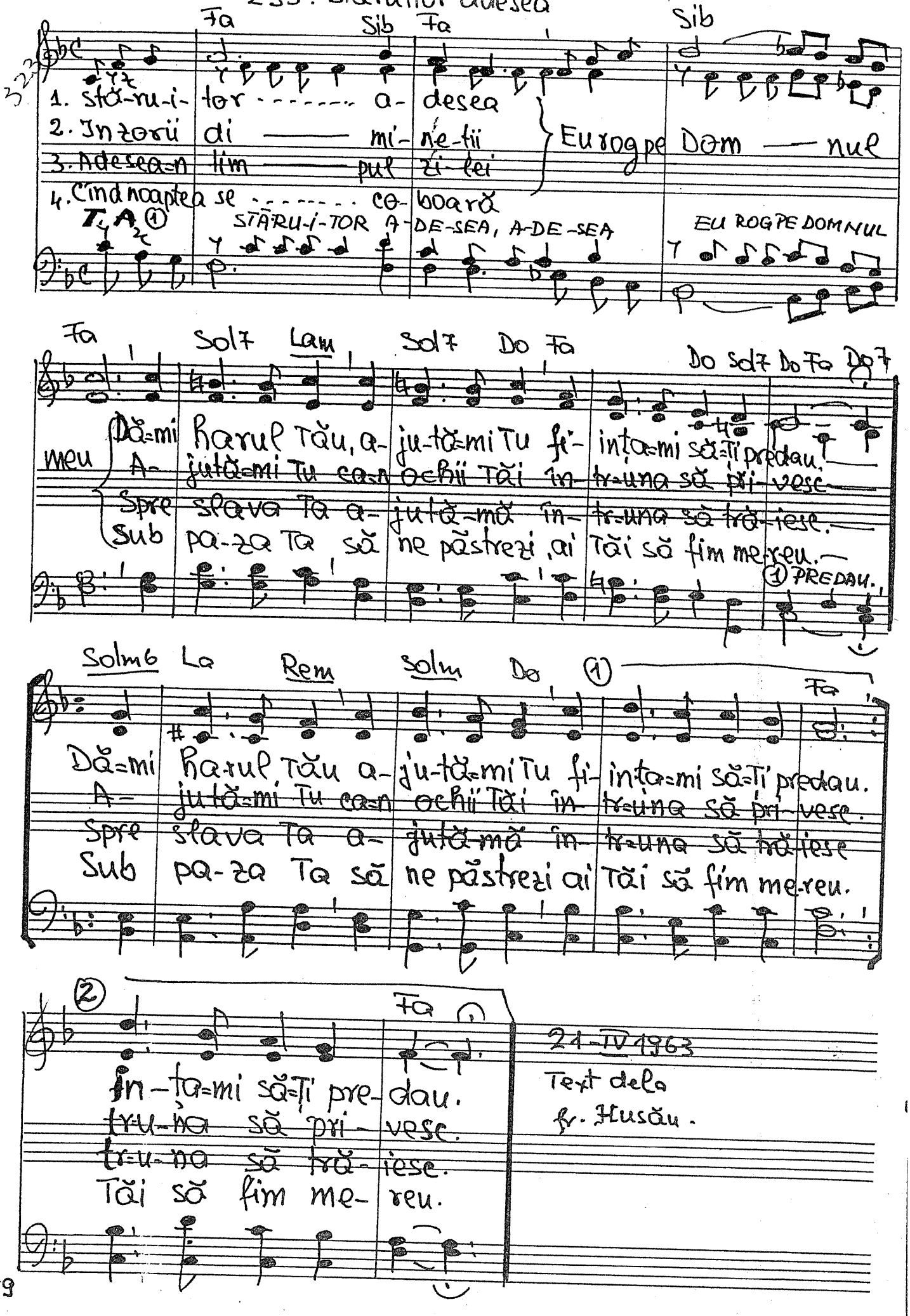

21-IV 1963

Text de la fr. Husău.

Solo

236. Un cîntec ce-i pornit din suflet

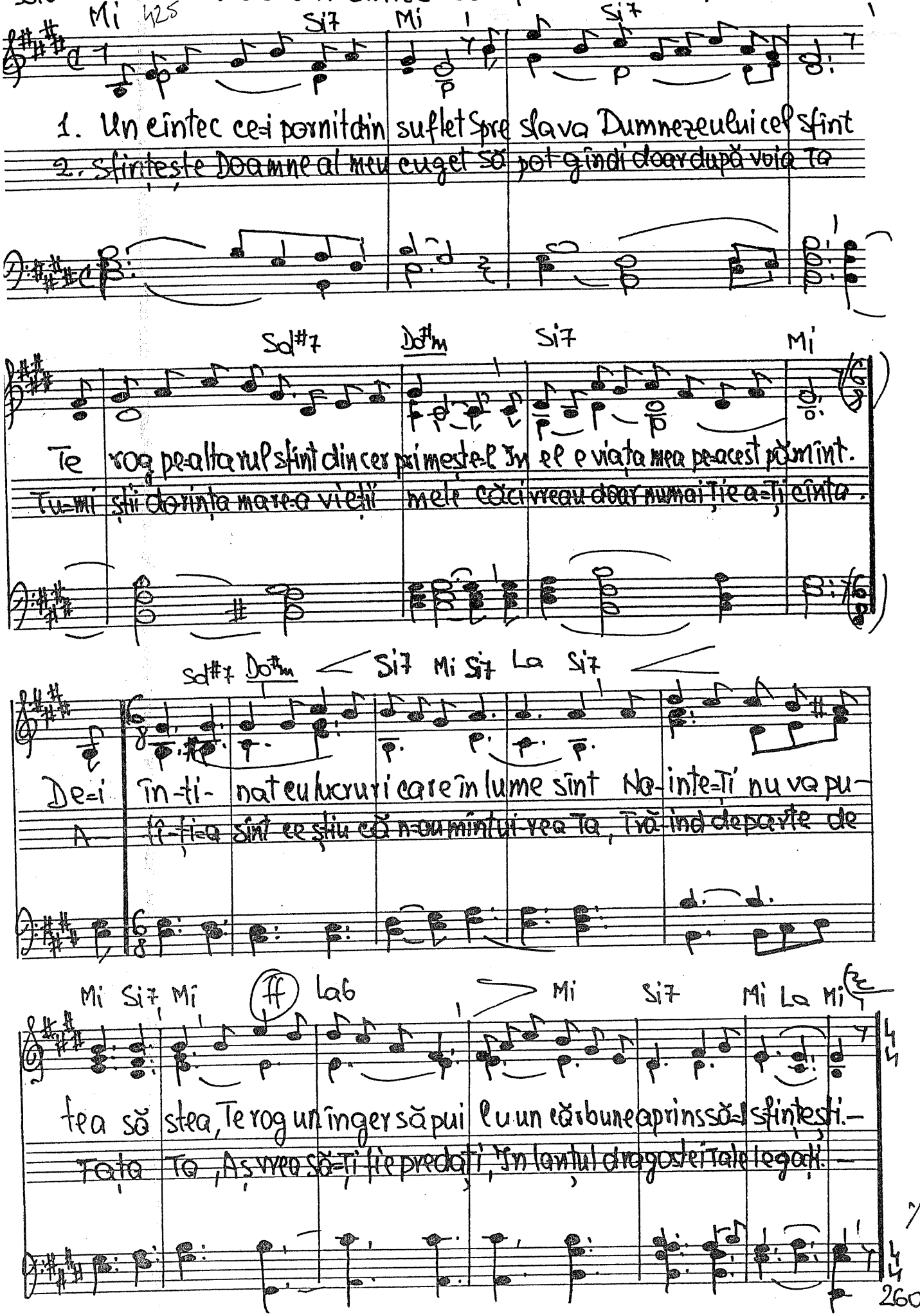

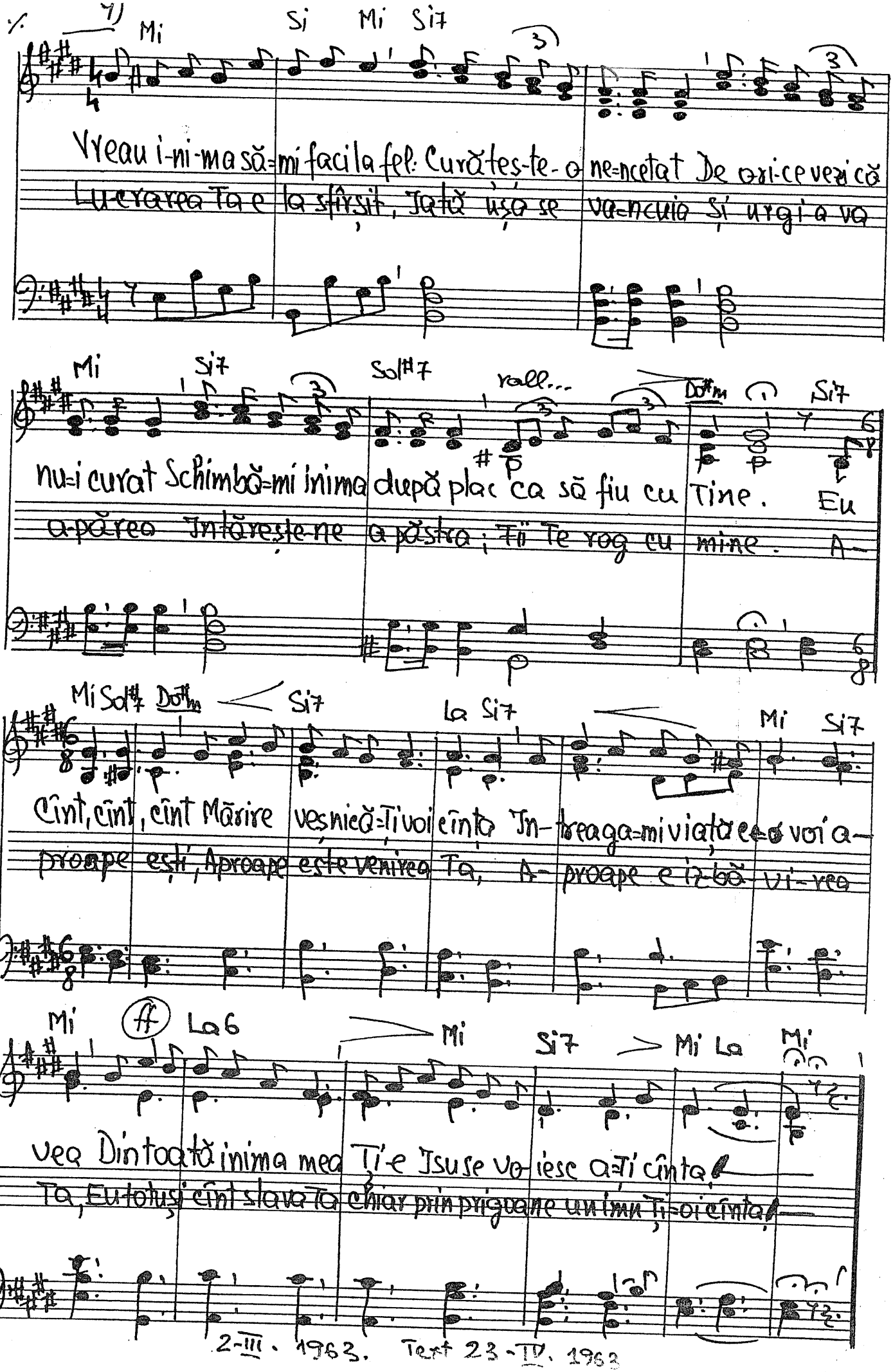

261

2-III. 1963. Text 23-IV. 1963

425

237. Încă o împlinire a profețiilor

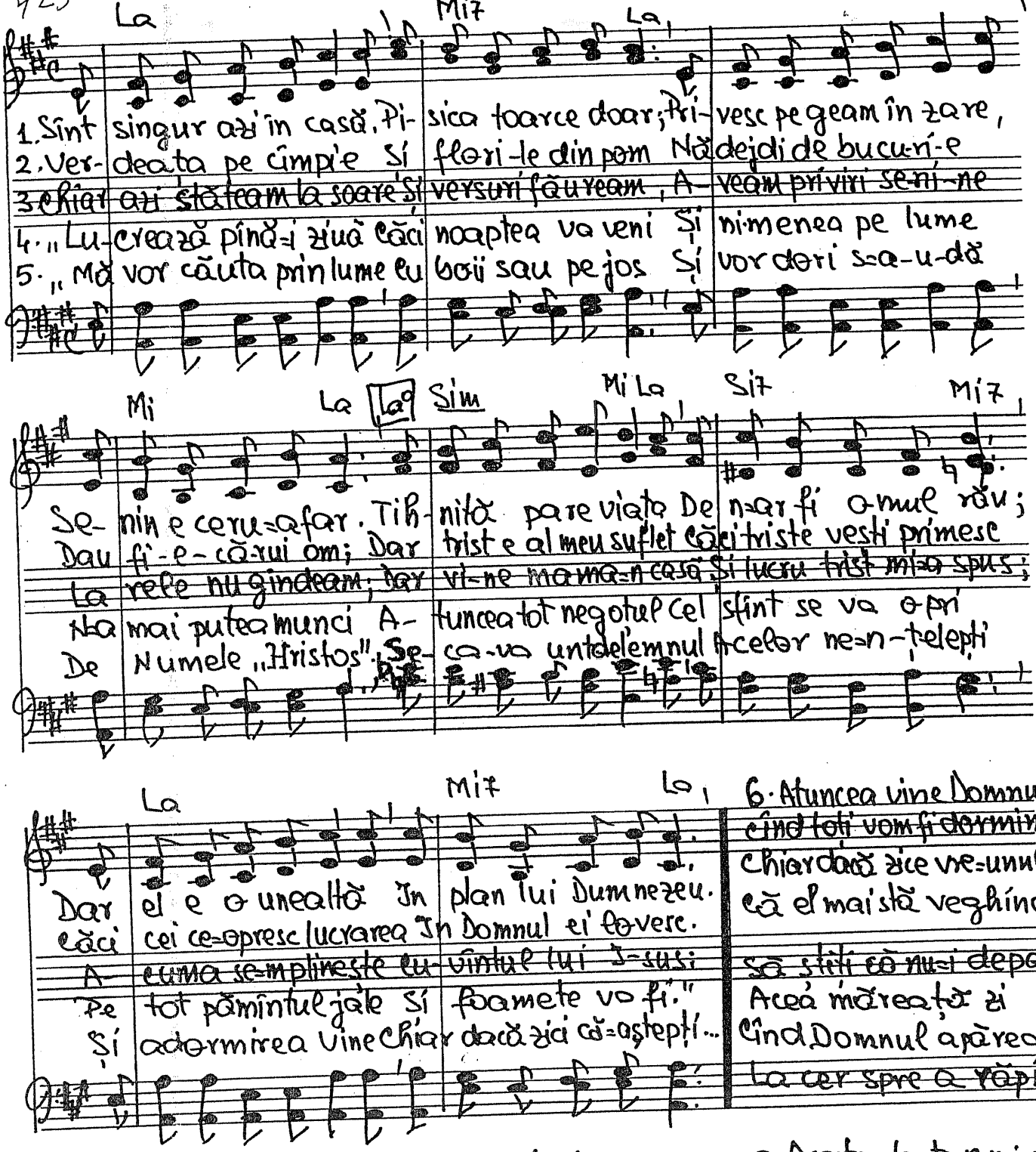

24.IV.1963.

-258. Despre răzbunare.

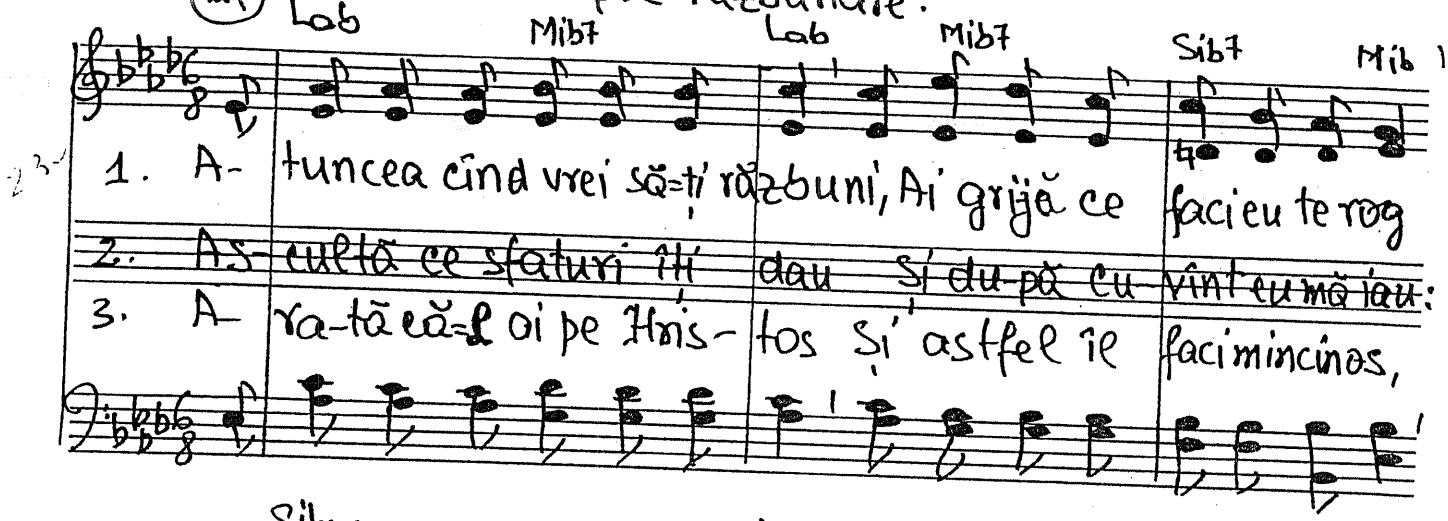

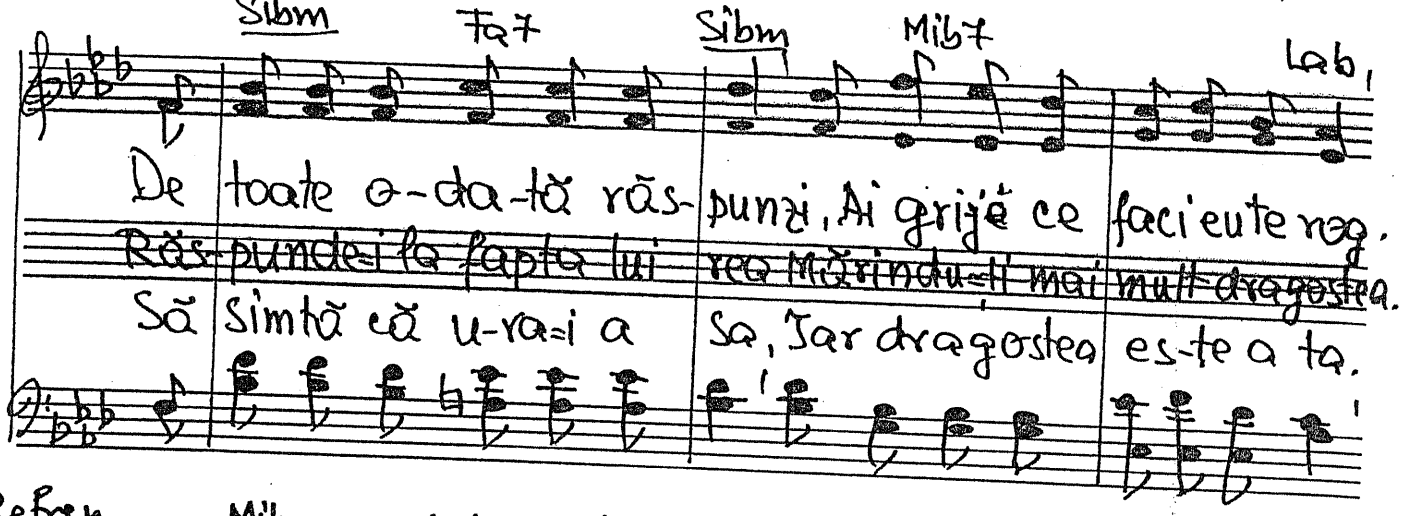

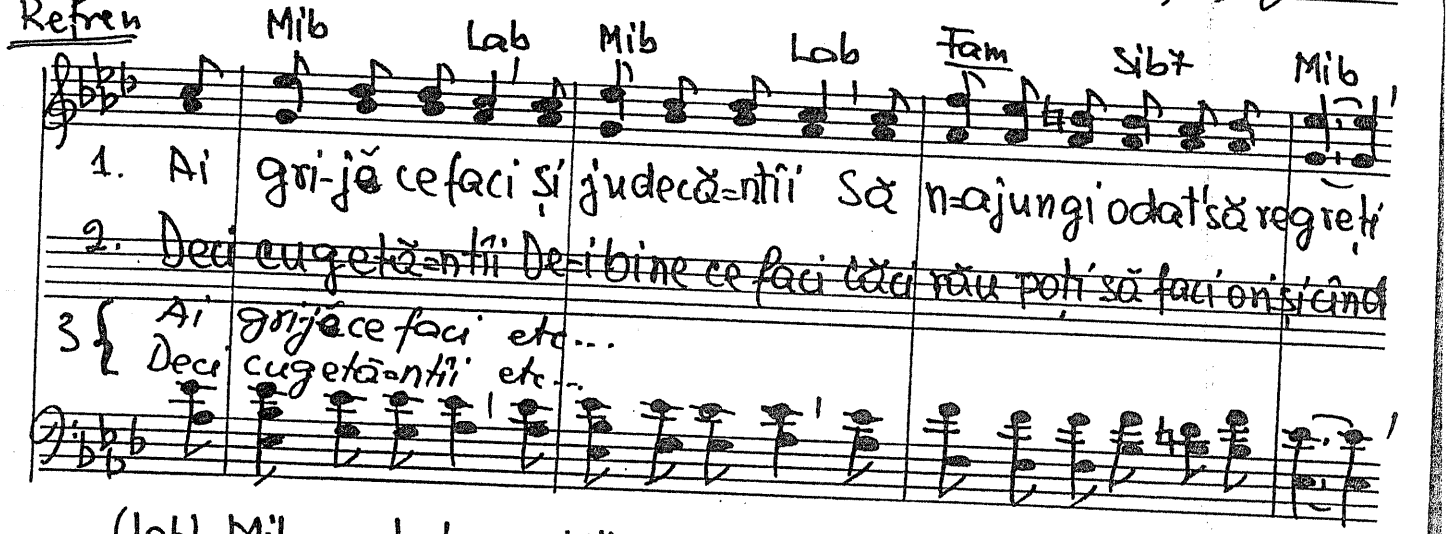

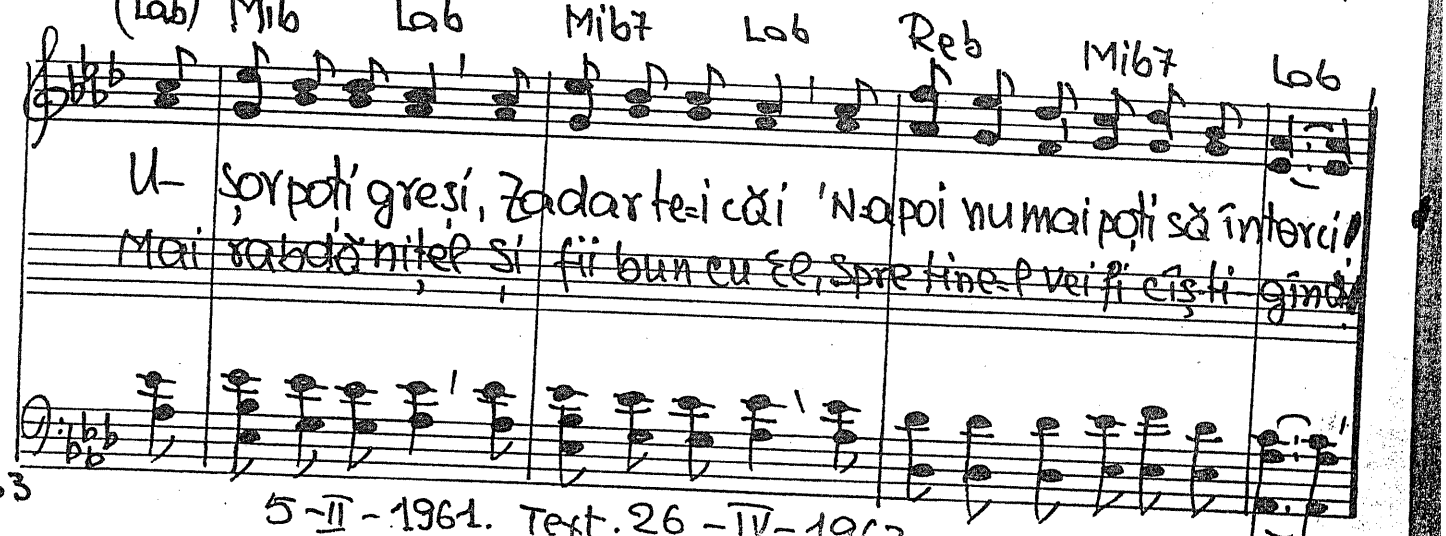

263

5-II-1961. Text. 26-IV-1963.

425

-239. Isuse, viața vieții mele.

Vers. Traian Dorz

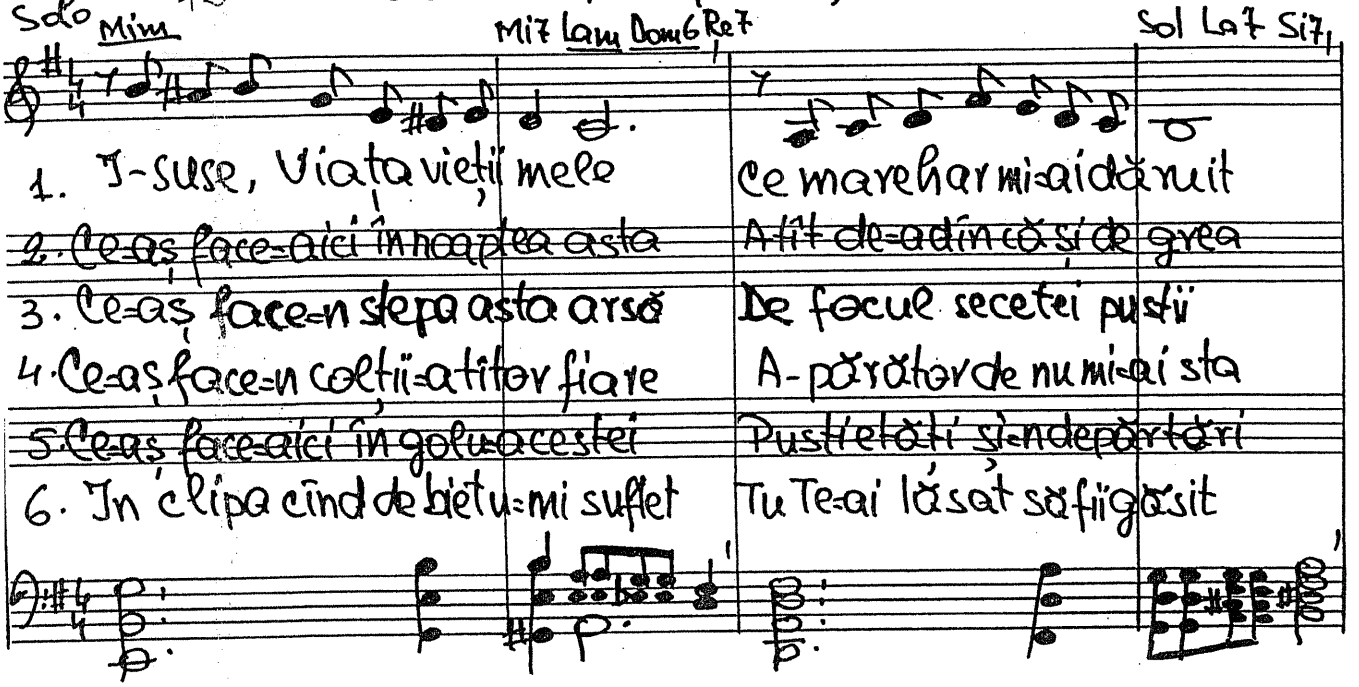

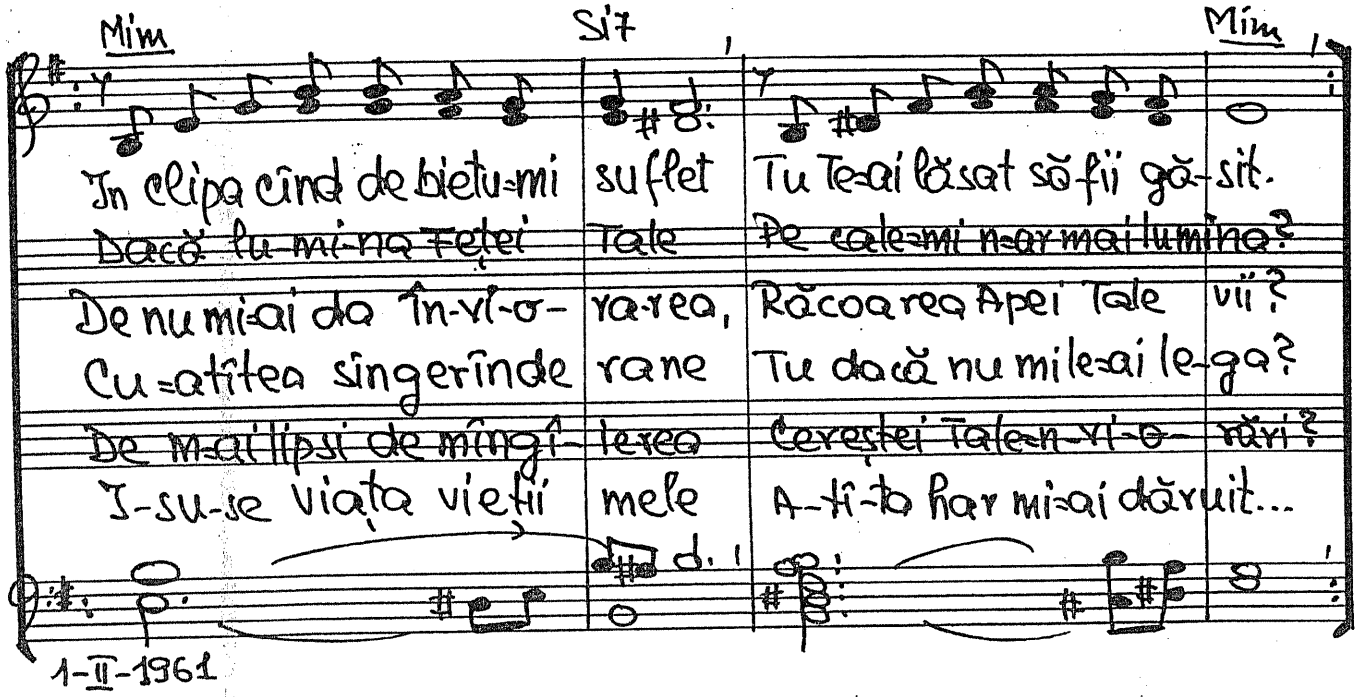

-240. Zorile-nvierii

Versuri din Revista Cultului Penticostal

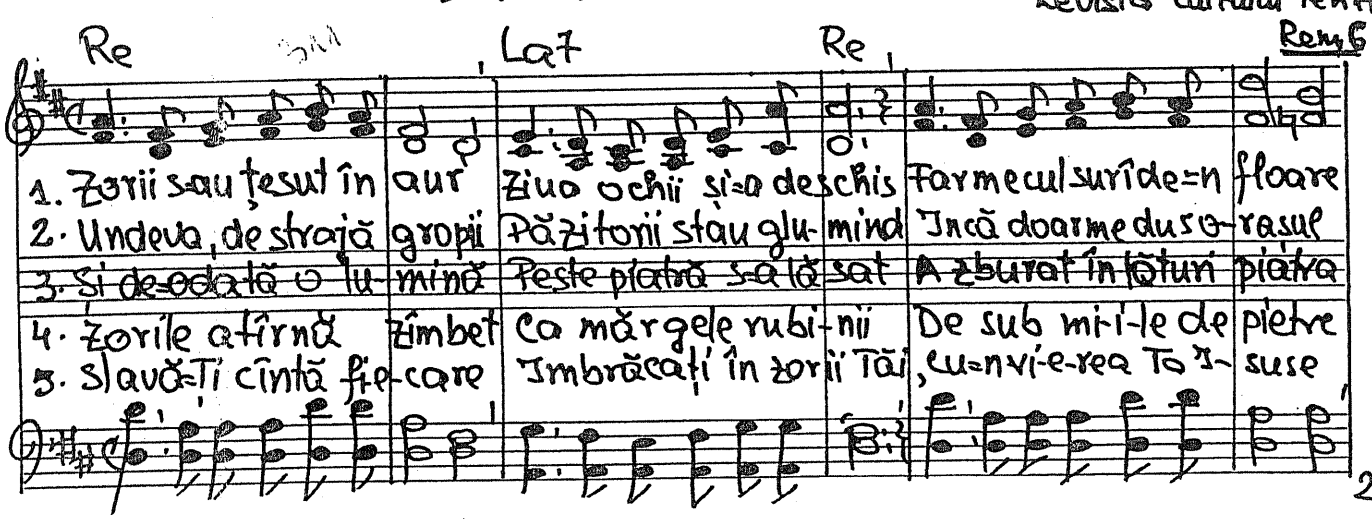

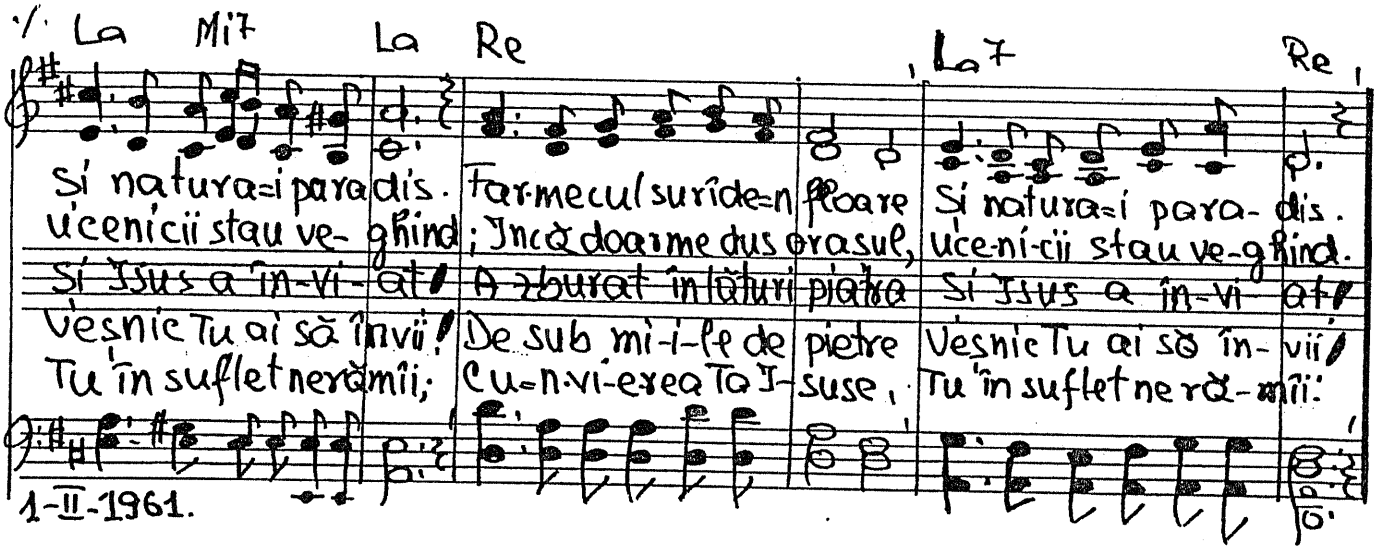

241. O, dragul meu Iisuse

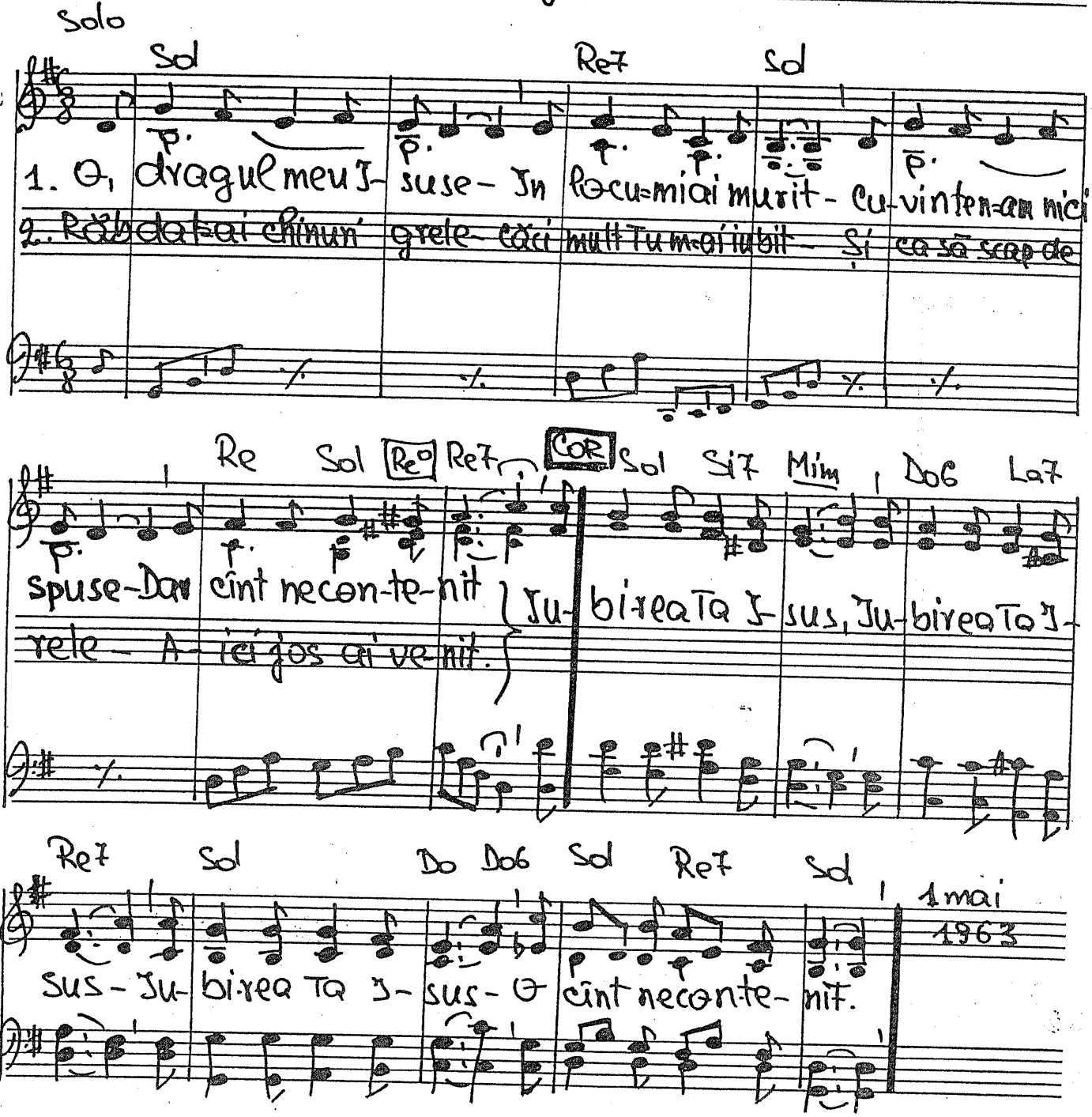

Allegro-vivace.

242. Secolul nostru

(pp) UNISON. Rem 425 La7

1. Si- nistru, si- nistru, si- nistru-i secolul nostru, Războaie și crime
2. Sa- tana, sa- tana, sa- tana cum îi or- beste Le vî-ră în inimi
3. Se cere tre- zire o minte clară, lucidă, Do- rință de pace;
4. Mi- lioane de oameni do- resc să ai mîna- ntin-să Mi- zerii și foame
5. Ce- rescul Pă- rinte do- rește pace să fi-e Iu- bește, iu- bește,

Solm Rem

Văr- sări, vărsări mari de sînge; Popoare 'narmate stau gata, gata să-n-
do- rința de cu-ce- ri-re Le toarnă în suflet o- trava spaimei și
se cere multă cre- dință; Doar Isus e-n stare să scape omul de
și moarte pe ei i-aș- teaptă. Teatrage mai tare do- rința de cuce-
Iu- bește pe ori-și- ci-ne. El iartă, ri- di-că și dă binecuvîn-

→ Domnul nesocotește; Se fură, ucide, au fost și multe răz-

Solm6 La7 Rem Fa

ceapă, Un nou și mare măcel; sufletul meu plîn- ge. A- cei ce zic e-au sti-
u-rii; Za darnic dela sa- tan vei aștep ta pa- ce! Vo- ind să fii cel mai
groază Prin El și numai prin El afli bi- ru- in- ță! Nu-n bombe, nici în ra-
ri-re? De- ce, de ce nu a- uzi strigătul: „rrem pîi- ne! U- niți sînt toți în a
tare Și cheamă pe păcătoși: „Eu doar lucrez bi- ne!" Dar cît timp omul în-

boaie Un mare, mare măcel omul pregătește FINE

Do7 Fa Sib Fa Dela 𝄋.

ința sînt cei mai mari crimi- nali! Tru- desc ca să pregă- tească Vă- r-sări-
tare Cît timp pe armă pui preț, Cît timp în tine trăiește Do- rința...
chete și nici în i-deo-lo- gii In ele nu este pace Se cere
cere: Tractoare, pluguri do- rim! Coș- mar și jale, tristețe Și moarte
jură, u- cide, minte și ia Cît timp satanei slujește Pe Domnul

1 mai 1963

-243. Știu că Domnul este viu.

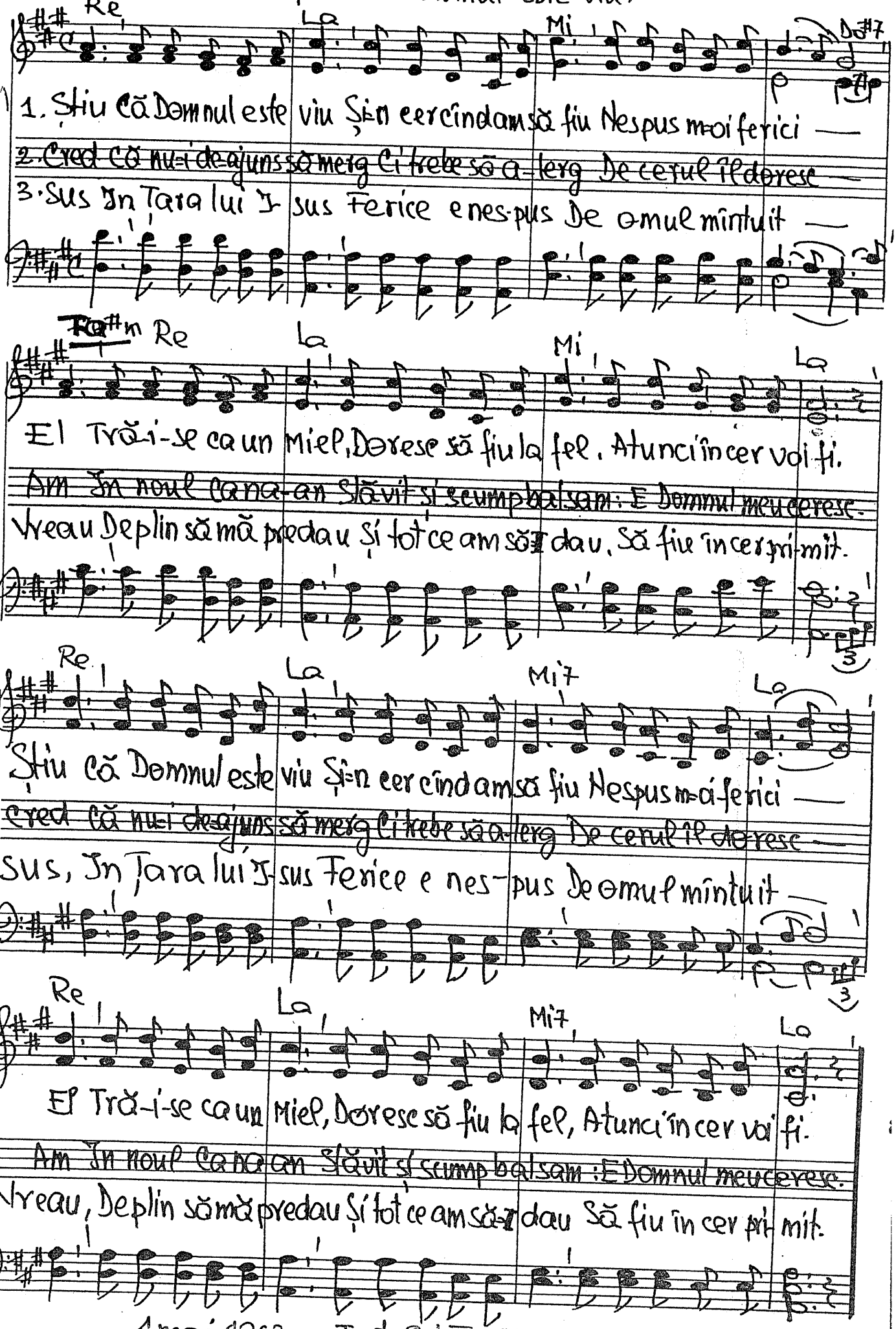

1 mai 1963. Text ... 19...

Ioan 6.20

(Sdo) 425

-244. Meditație la „furtuna pe mare'

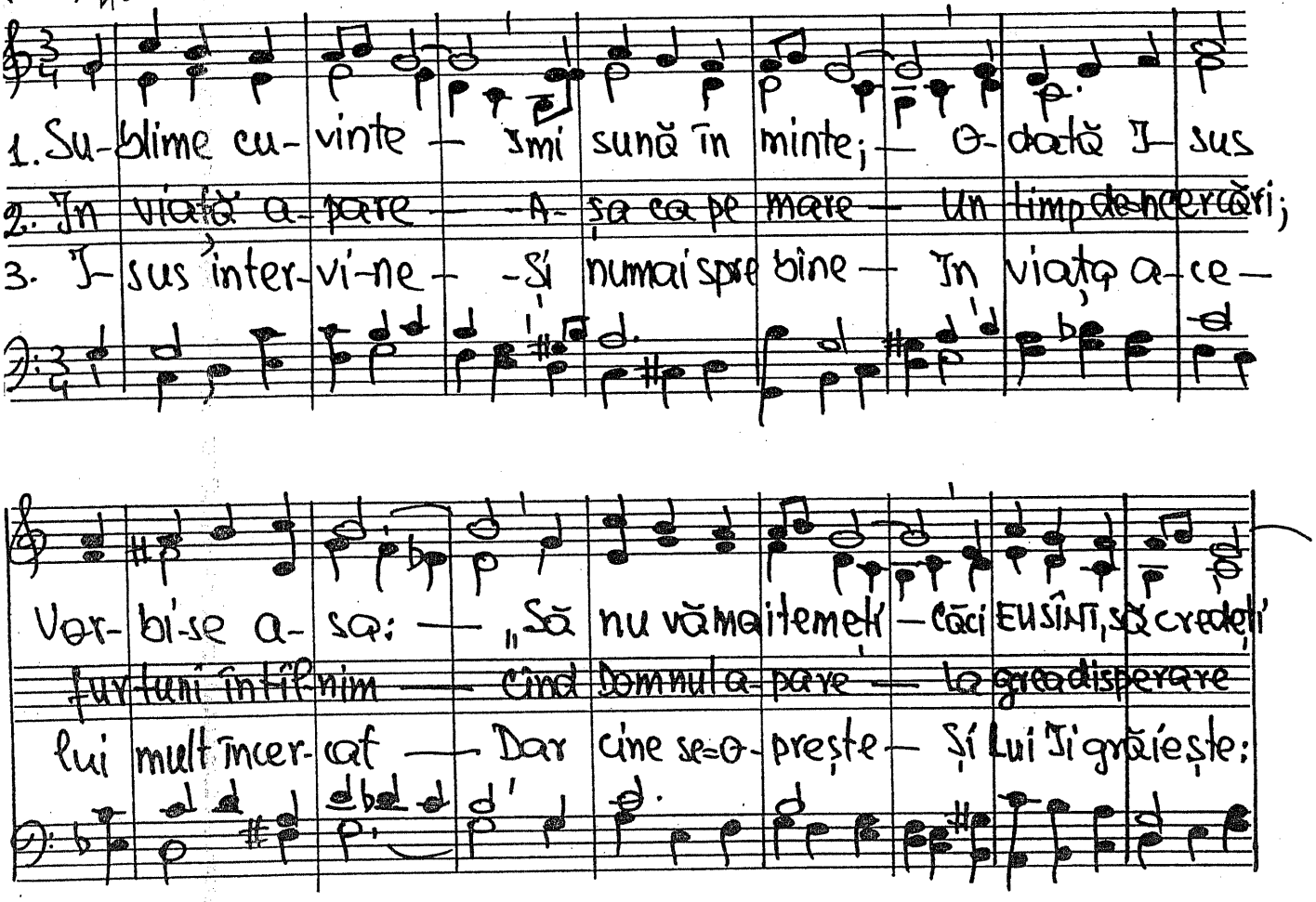

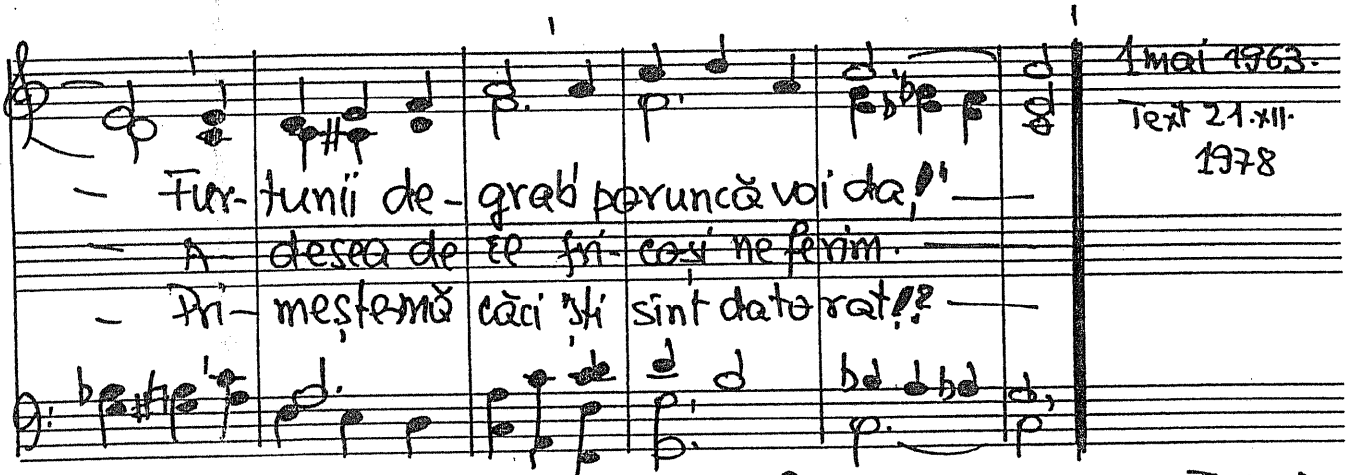

1 Mai 1963.
Text 21.XII. 1978

(Sdo) 181

-245. Isuse dulce

Vers. Traian Dorz

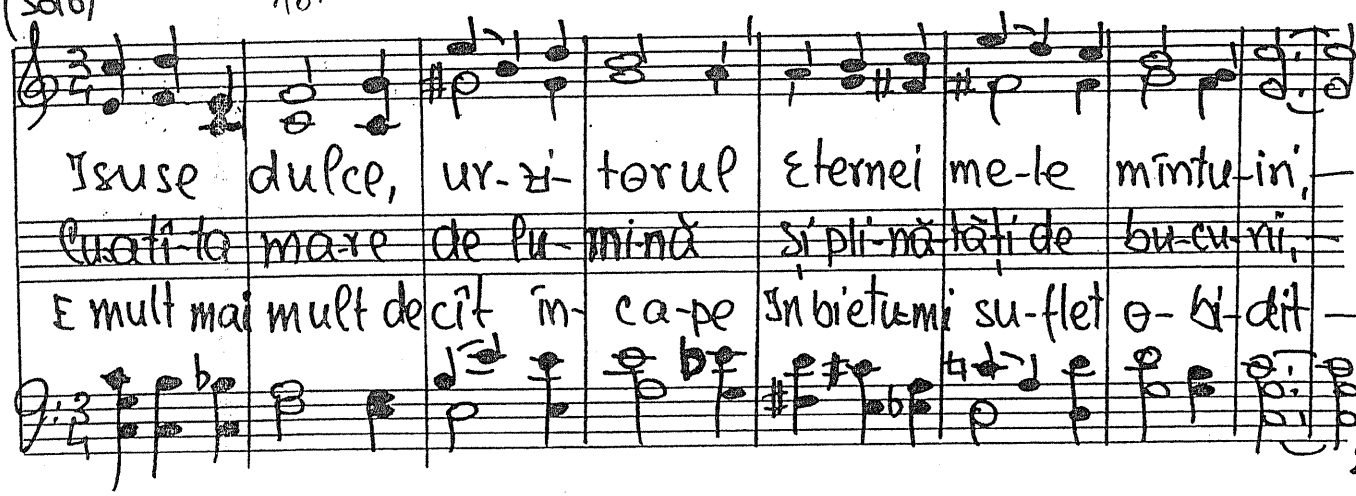

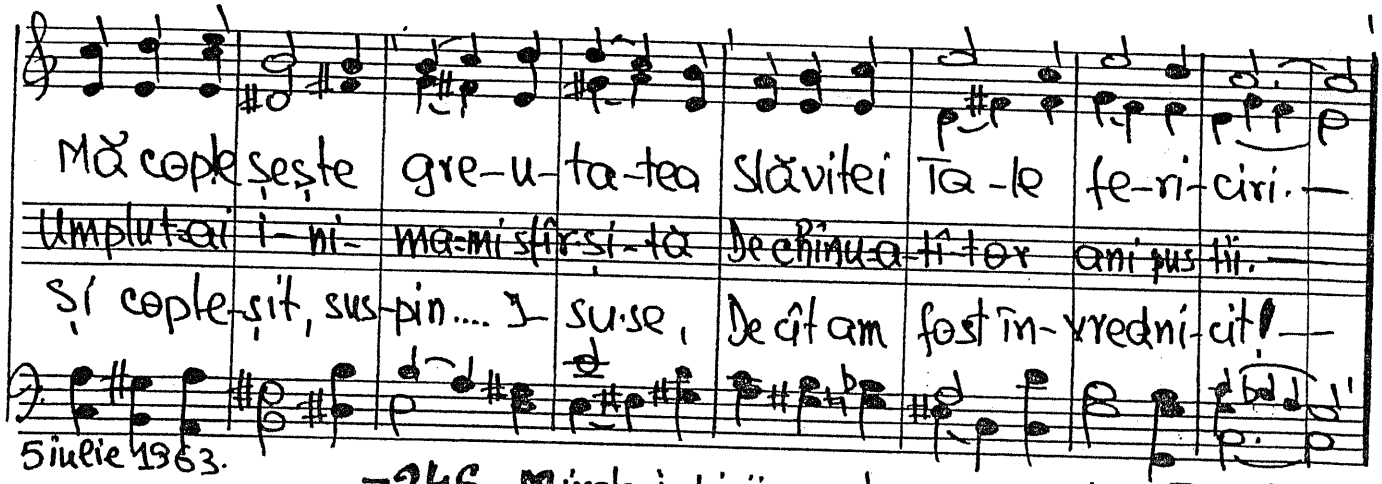

5 iulie 1963.

-246. Mirele iubirii noastre

Vers. Traian Dorz.

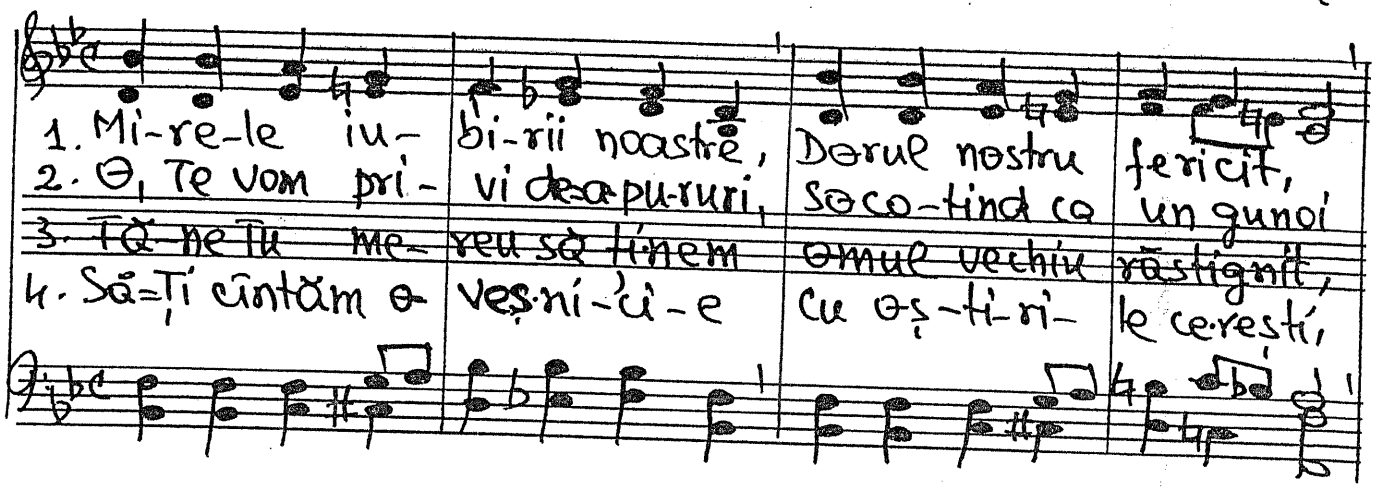

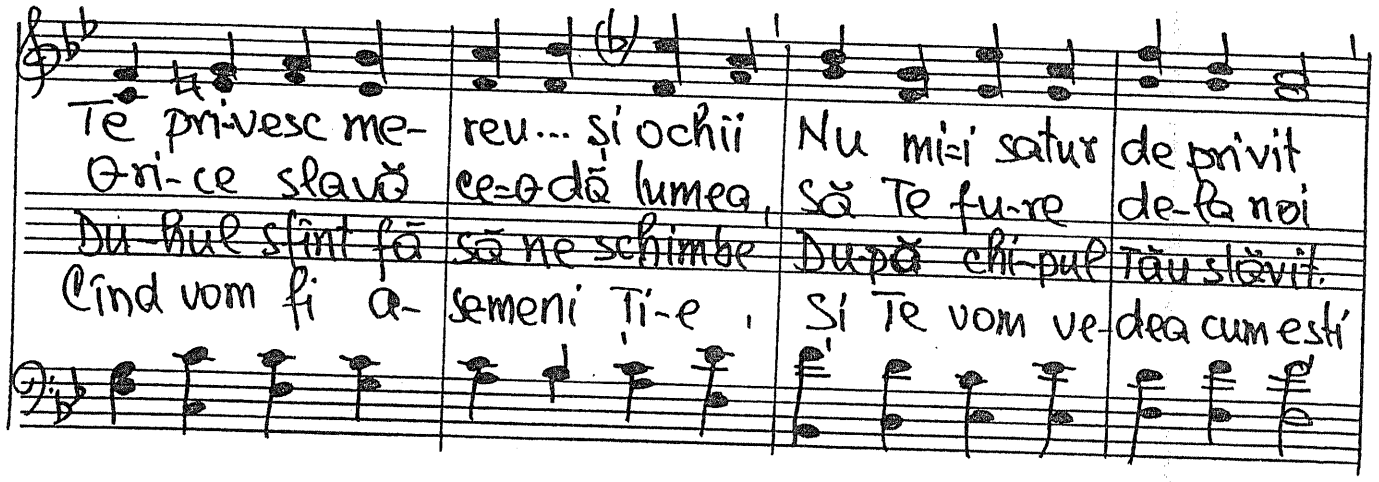

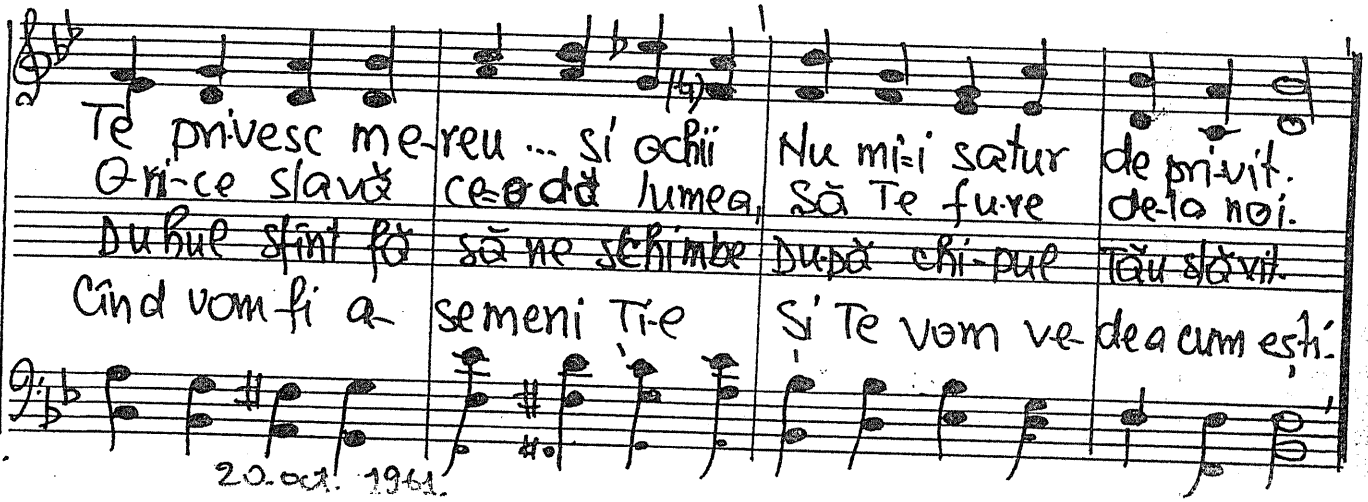

269.

20. oct. 1961.

Andantino

-247. Isus există!

mf 425

1. In contra Ta I-sus Vuiesc dușmanii, Dar Tu din cer tronezi în uni-vers!
2. Im-proașcă cu noroi Să Te mînjească Dar slava Ta mai mult va străluci!
3. I-sus domnește-n veci Cu slavă mare Și-odată orice ochi Il va vedea

Tru-desc ades nespus, Se zbat sărmanii Să scoată noi insulte-n proză sau în vers.
A-tunci lovesc în noi Să ne zdrobească Crezînd c-atunci pe Tine Te vor nimici.
A-cum poți să pe-treci, Să fii-n splendoare Dar vine-o-zi cînd Isus te va judeca!

Refren

Te fac ba fachir, Ba hip-noti-zor, Iar unii Iți neg existența!

Dar tot ce Tu ai zis, Așa-i întocmai Și doar un Dumnezeu viitorul
poate știi!

1.XII.1960. Vers. 24 dec. 1978.

270. Soarele luceşte iar...

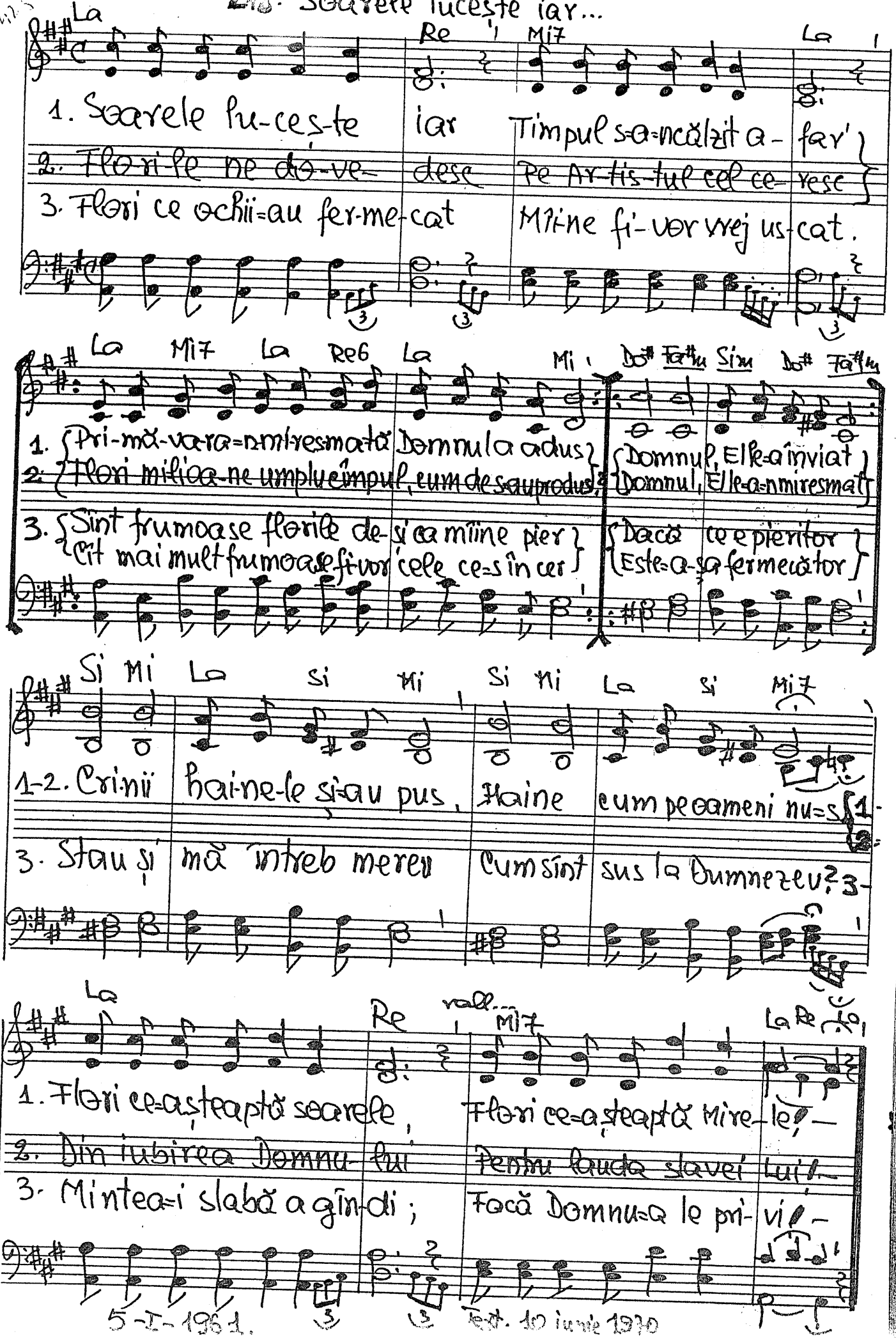

5-I-1961. Text. 10 iunie 1970

(Duet) 412 - 249. Pribeag. Ioan 15.18-20

intim

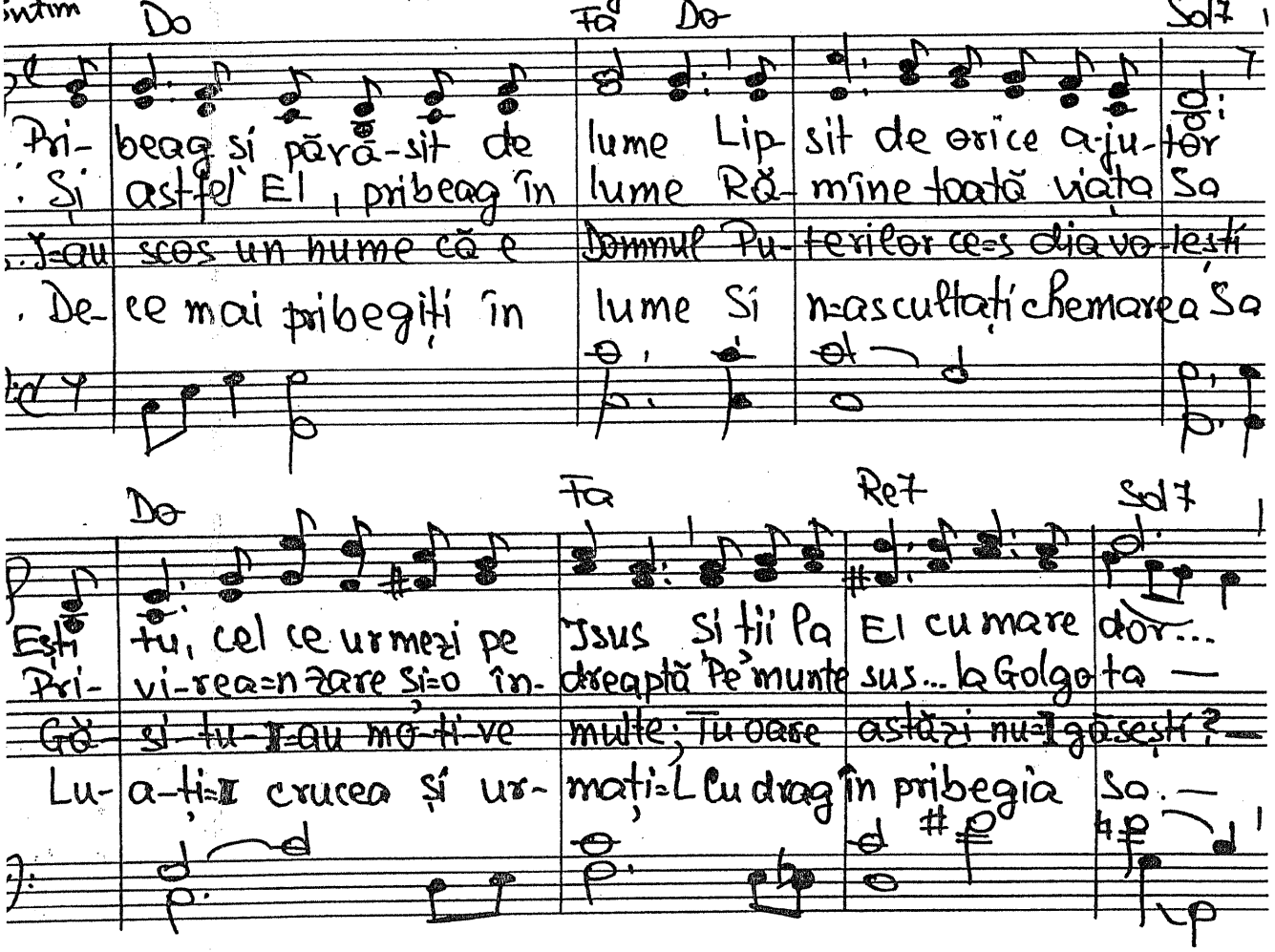

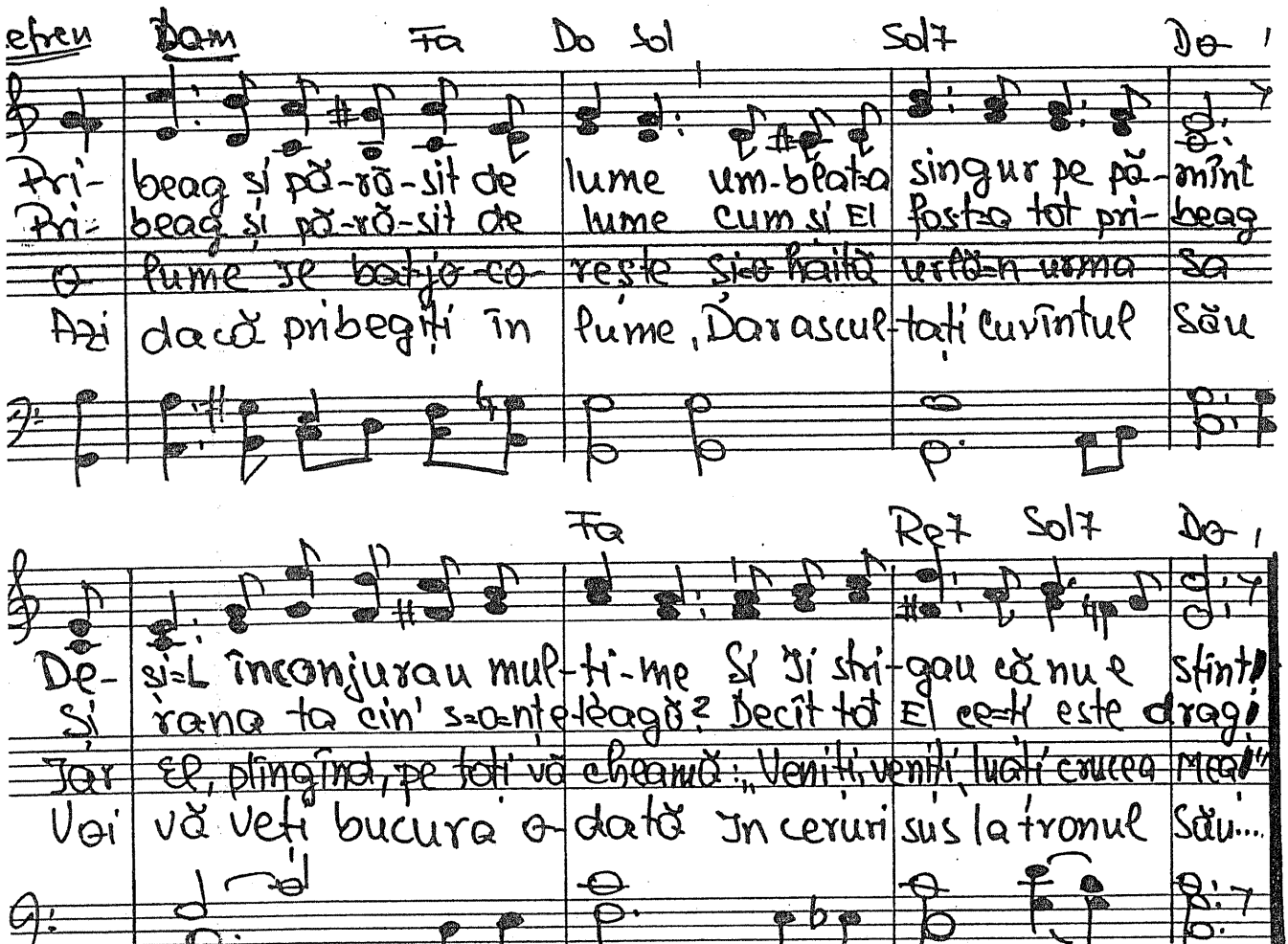

13 iunie 1963.

320 Moderato

-250. Sus, colo pe Golgota

După Isaia 53.5

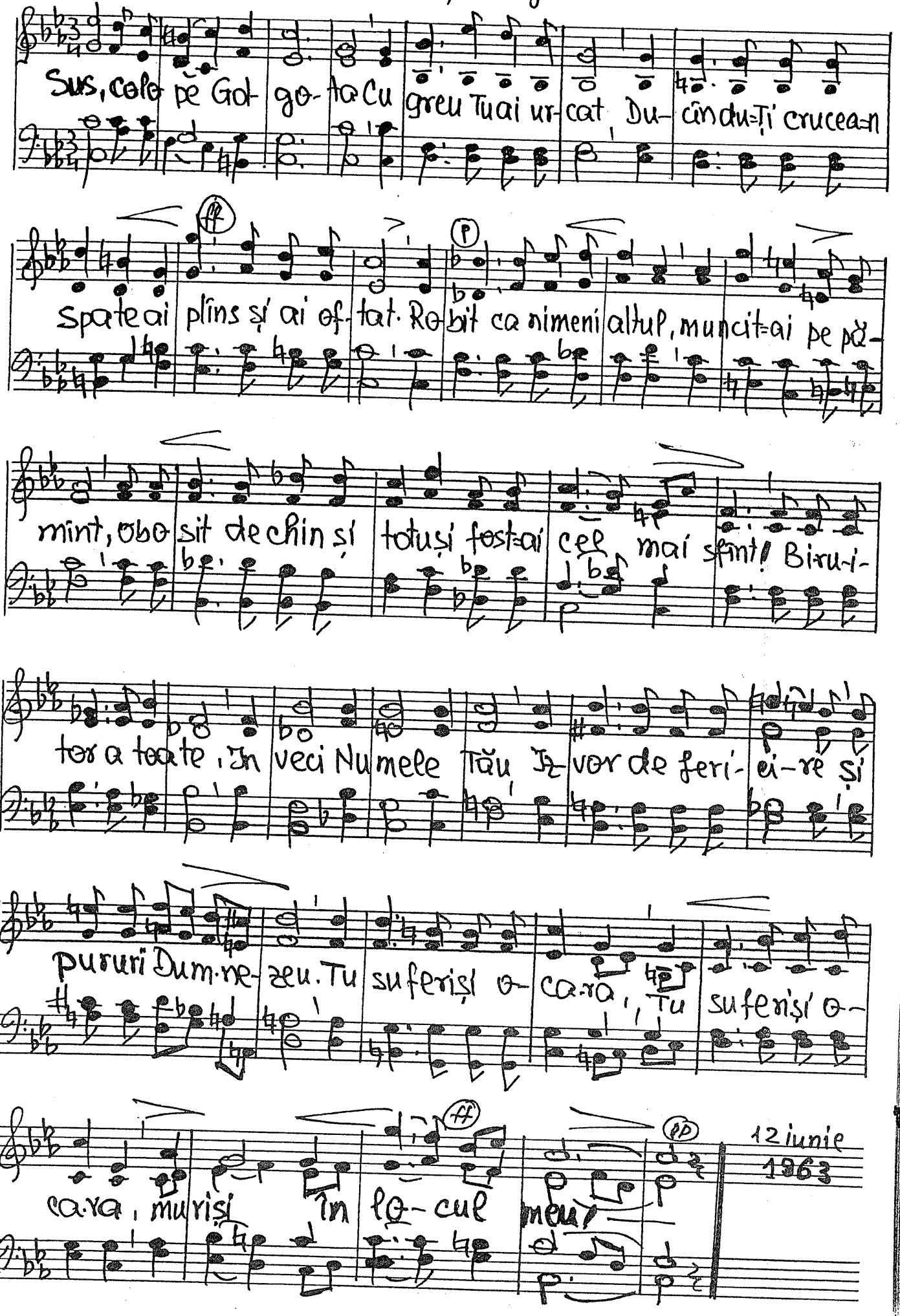

-251. Există oameni

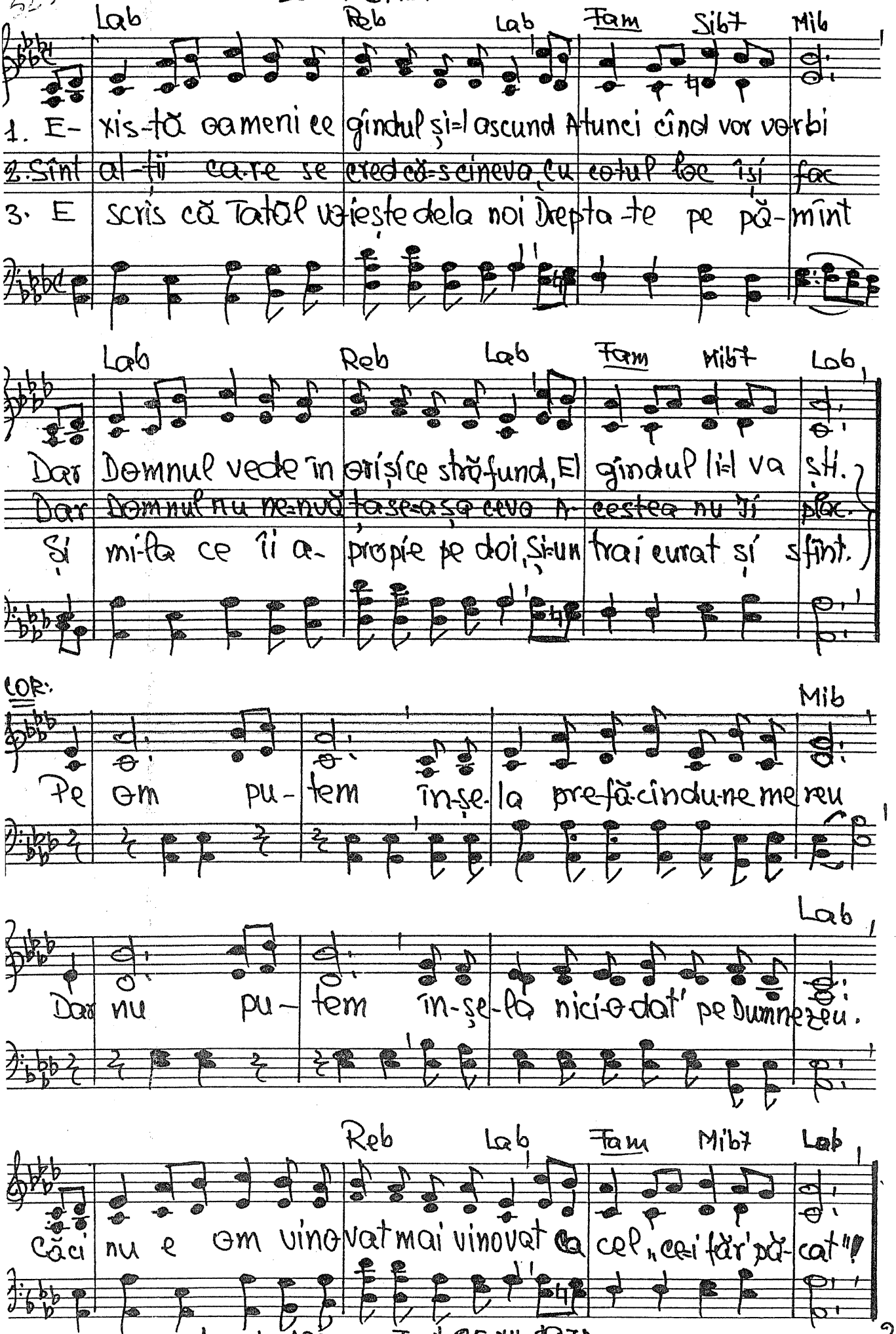

1 mai 1963. Text 25.XII.1978.

1851

-252. Domnul e lîngă tine

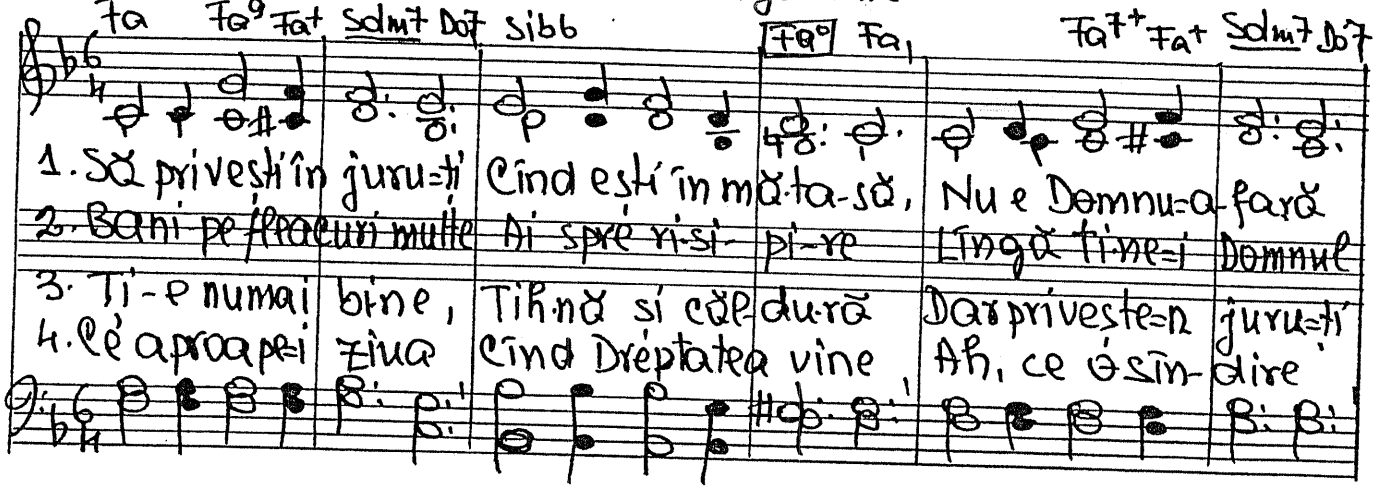

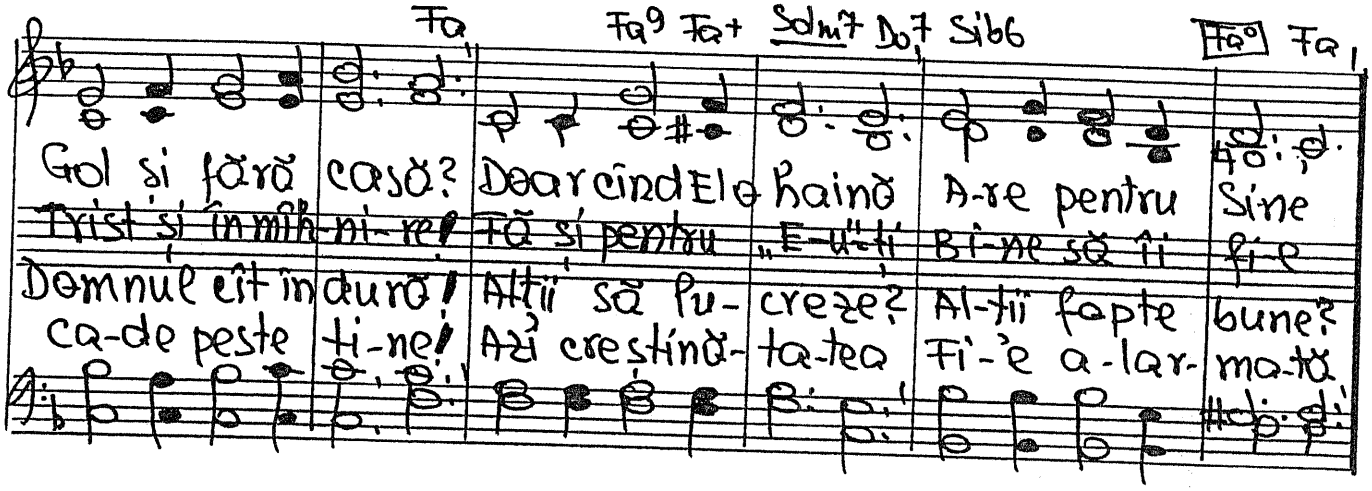

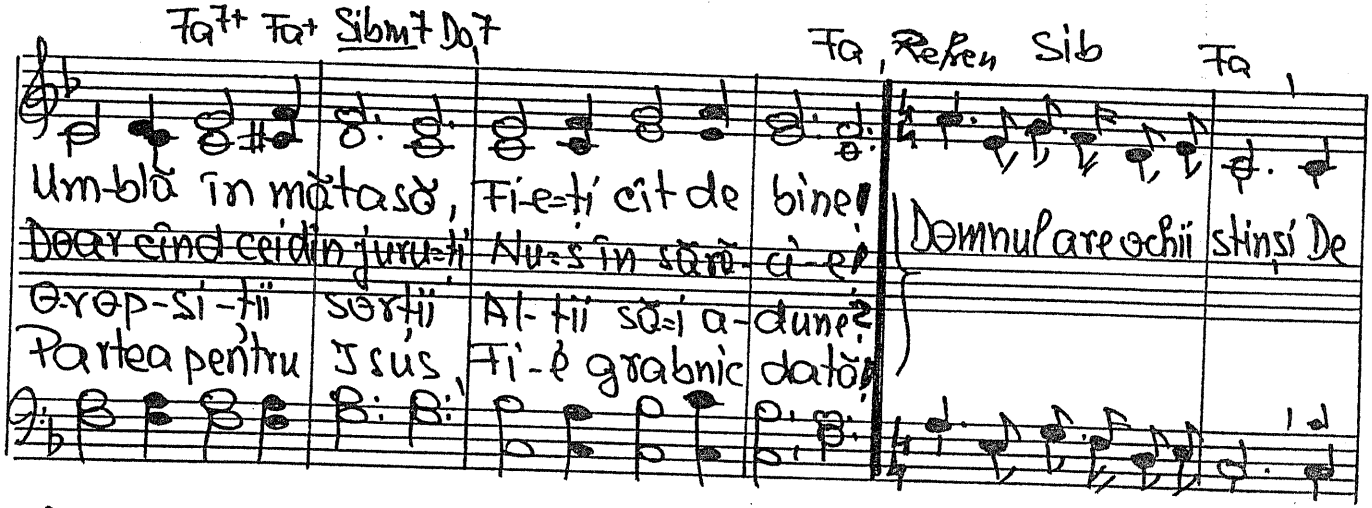

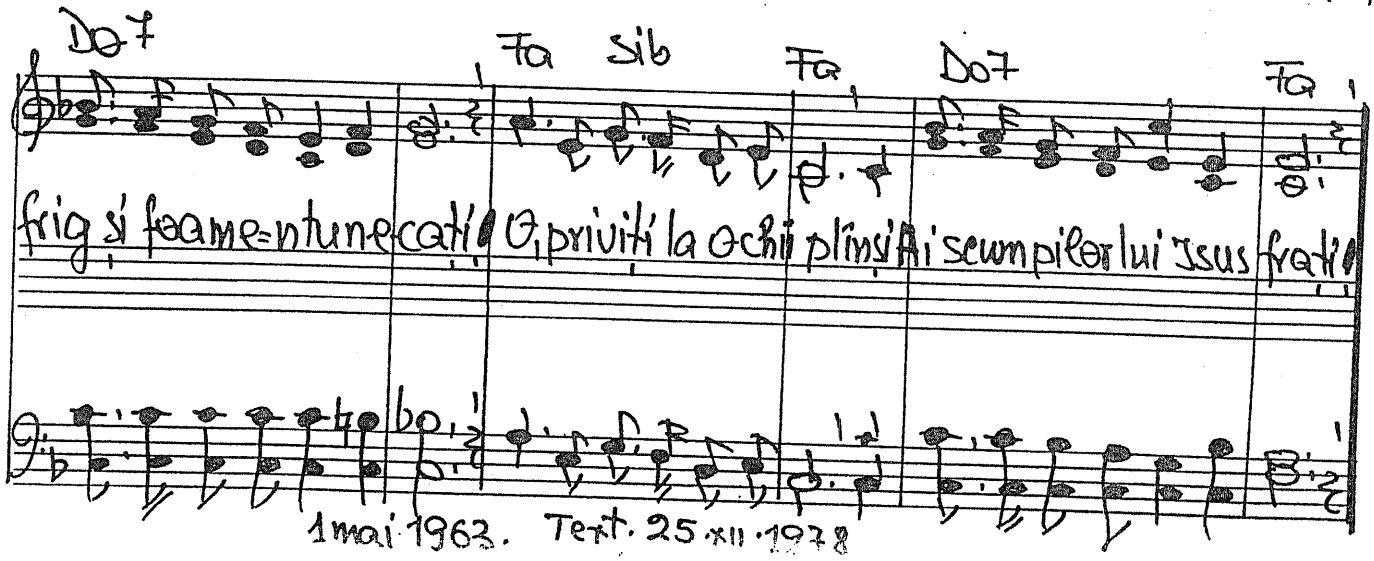

1 mai 1962. Text. 25.XII.1978

-253. In vremuri de demult

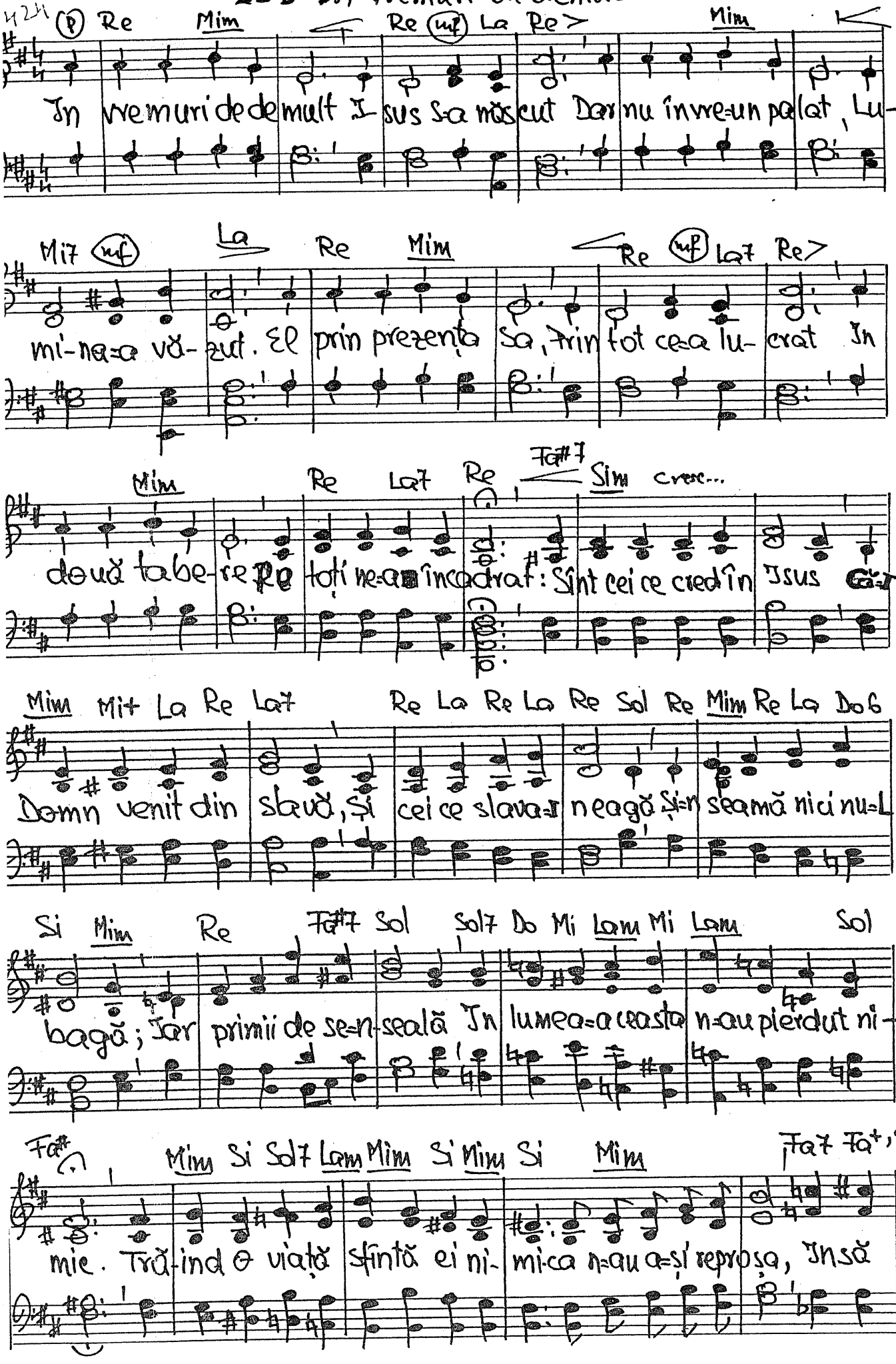

-/.

Rem Re6 Mi7 Lam Mi Lam

vai de ce- i- lalți! Căci dacă cer există, E vai de ei sărmanii

Rem Lam Mi7 Sol7 Do Fa Lam7 Re7 Mi7

căci pentru veci ei totul au pierdut. Eu cred în I- sus, cred în

La Mi° Sim Re° Lam

El! Și cred că-aproape este-o zi In care Domnul va veni, struc-

Sol Fa# Mi° Sim Fa#7 Sim La

tu-ra vie-ții El va în-no-i! A- șa ca la Crăciun In-tregul

Re6 Mi7 La Re La Re Sol Mim6 La sus La7

an va fi: Cîn- tări ce vor slăvi pe Cel născut u-

mil.

16-I-1961.

Text. 26.XII.1978

Sdo 425 254. Ce faci aici Ilie?

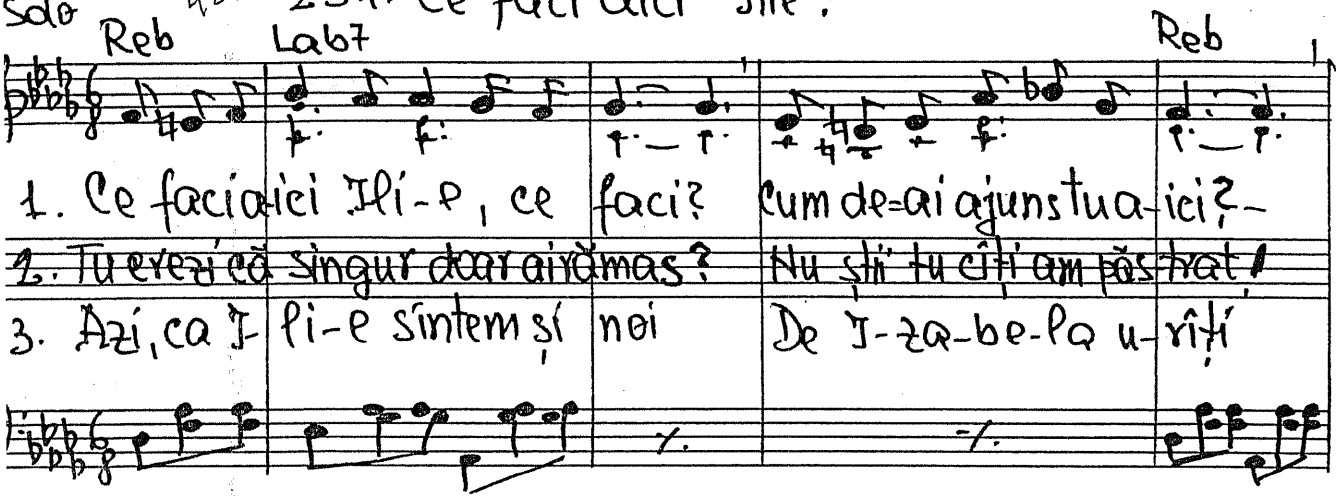

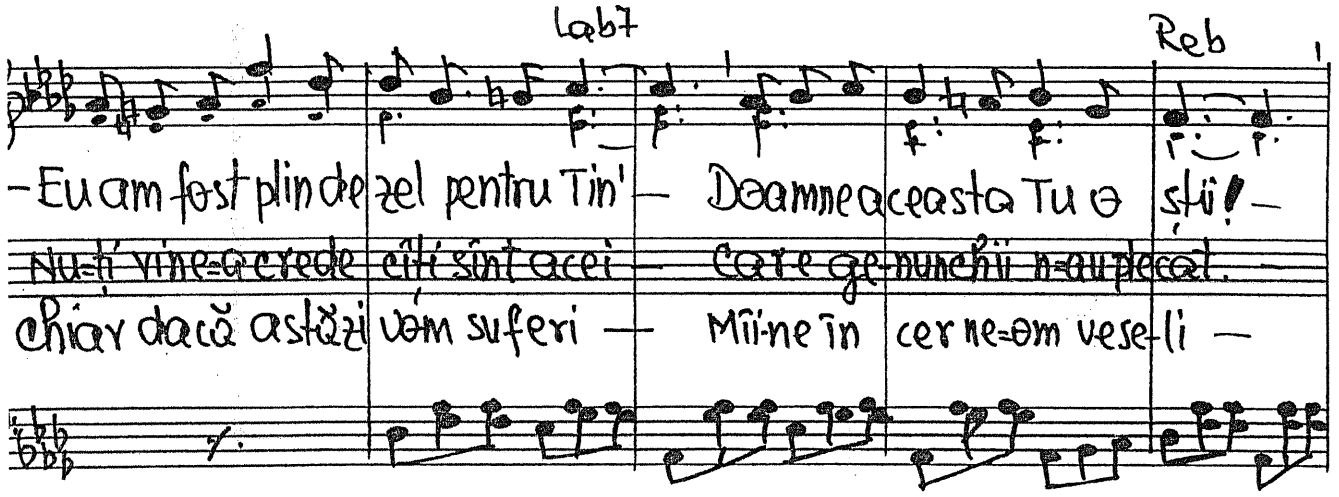

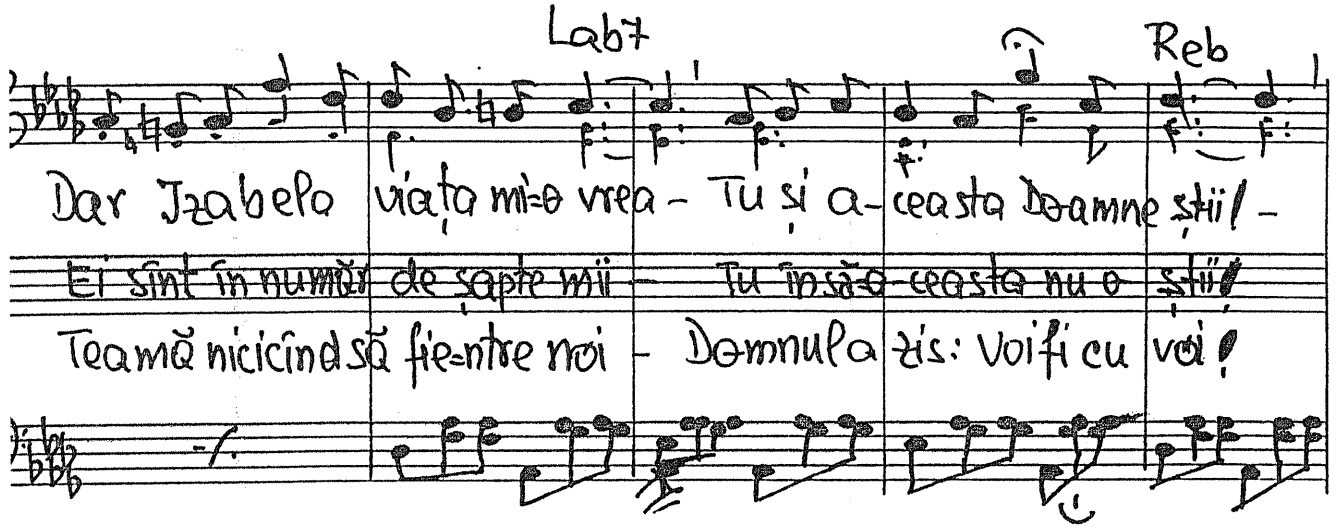

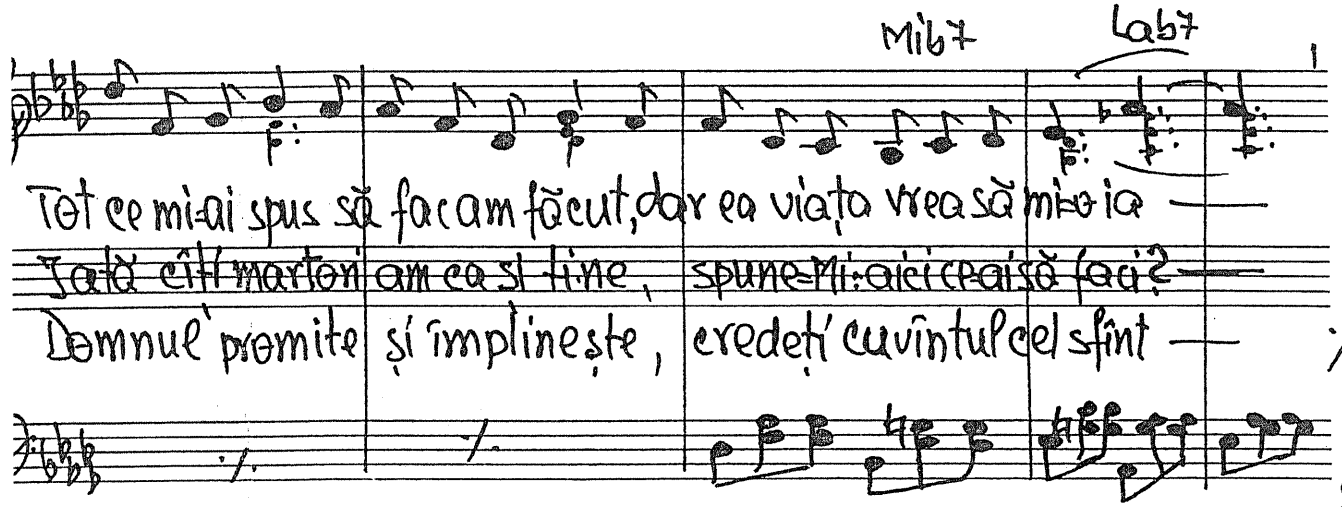

Reb Lab7 Reb

Pe=ai Tăi pro-roci i=a ucis — Și soarta lor e și=a mea —
Scoală căci drumul e lung — Și n=ai să poți re-zista —
Căci sînt mai mulți ce=s cu noi — Deci niciun pas 1-na-poi —

Mib Lab Reb

Doamne Tu știi că=am făcut voia Ta — Știi și de jurămîntul
Du-te=n Sarepta căci Eu sînt cu Ti-ne — Vreau să ajut o vădu-
Domnul Hristos ne a-ju-tă pe ca-le — El a promis că va ve-

Lab Mib7 Lab Reb

ei — Iată că=n țară Tu n=ai proroci — Doamne, o, Doamne,
vă — Du-te a-colo și bine=i fă — Du-te căci Eu te
ni — Nu va fi mult și ne=om întîl-ni — Ti-e stindardul,

Lab7 Reb Sdb Reb

Scapă-mă dar — Ți-n e-mă=n brațul Tău de har! —
voi răs-plăti — In ceria mi-ne te-oi su-i! —
ochii spre cer — Doamne să vii căci ai Tăi pier! —

1 iulie 1960.
Text.
2 iulie 1963.

-255. Iată-ne Doamne-adunați.

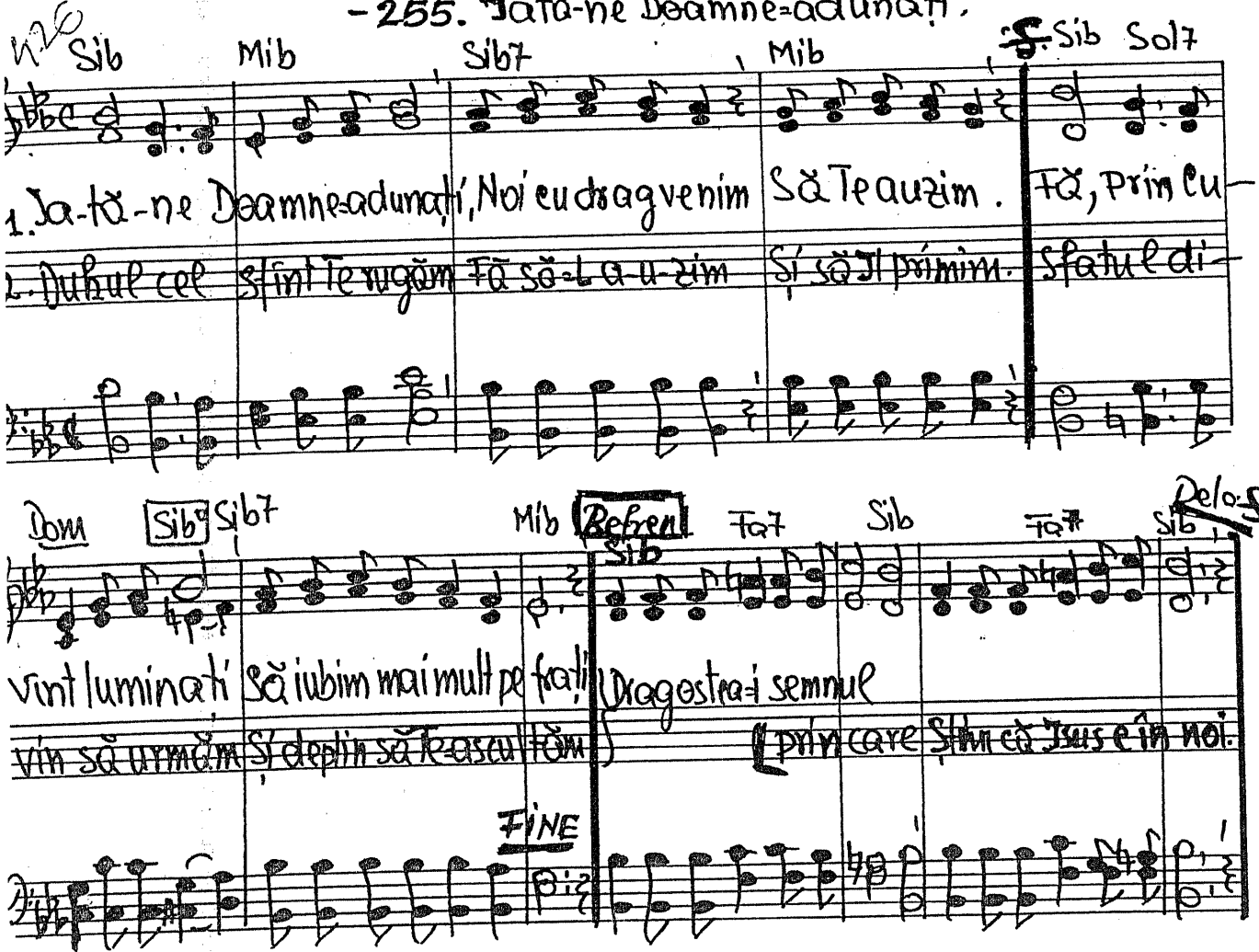

-256. O, Domnul meu

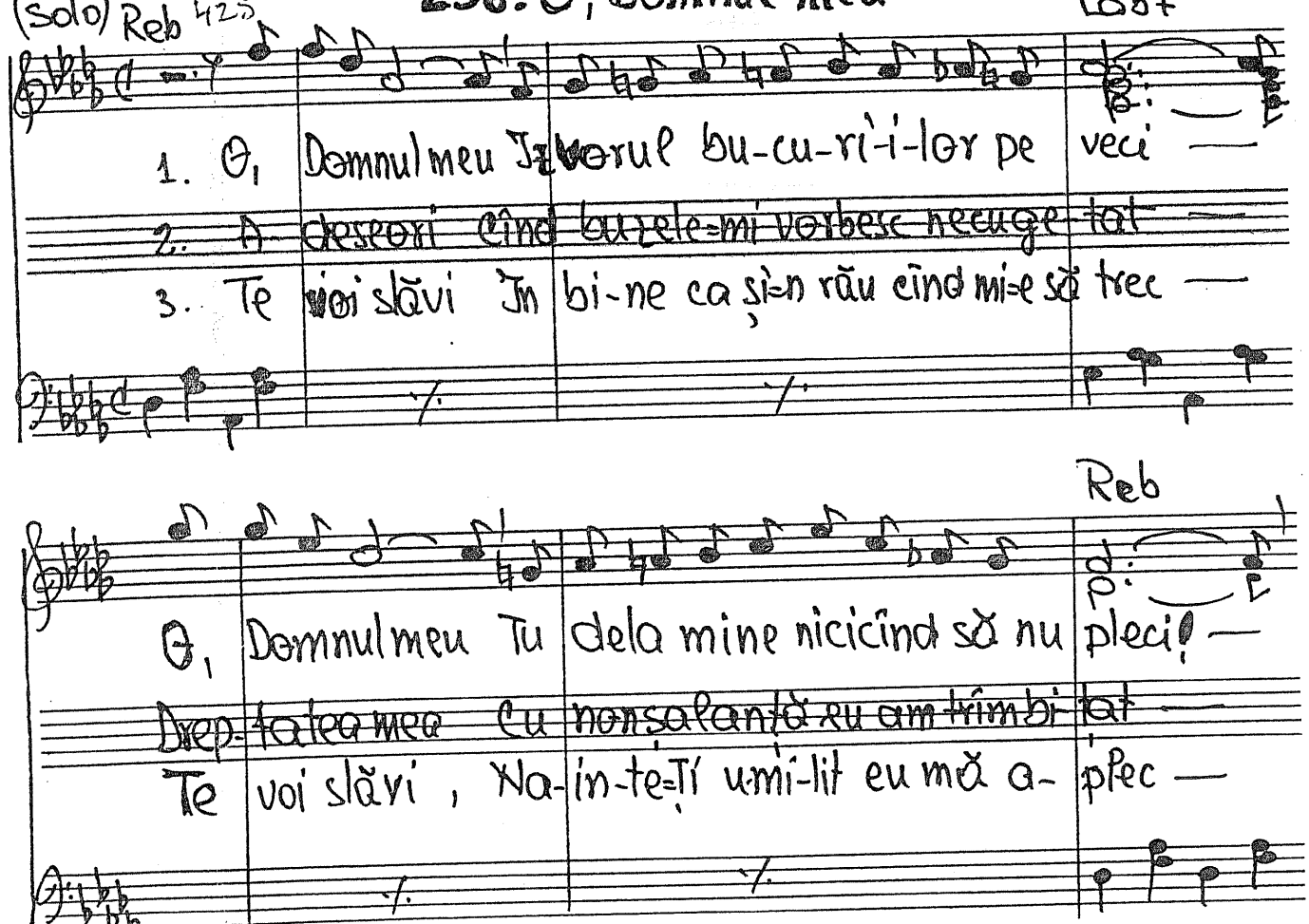

Lab7

1. Deci vezi-mă Cînd pe genunchi adesea cad ge-mînd —
2. Te-am aşteptat, Vo-iam din suflet Tu să mă sal-vezi —
3. O rugă doar Spre ceruri se îndreaptă tot mereu —

Reb

Şi să-mi ajuţi Cînd în-na-in-tea Ta voi sta plîn-gînd.
Te-am tot rugat Spe-rînd ca Tu să vrei ca să fii erezi.
Să Te înduri, Îm-du-ră-Te Te rog de duhul meu.

Refren Sibm Fa7

Sînt vinovat, a-deseo sînt nespus de vinovat Cînd fi-rea mea

Sibm

Îm-cearcă să mă bage în păcat; Cu-tremurat Iertarea Ta plîn-

Mibm Fa7 Sibm

gînd mi-o cer mereu A-jută-mi Tu căci eu sînt om dar Tu eşti Dumnezeu!

2-I-1963.

231

-257. Aliluia Lui

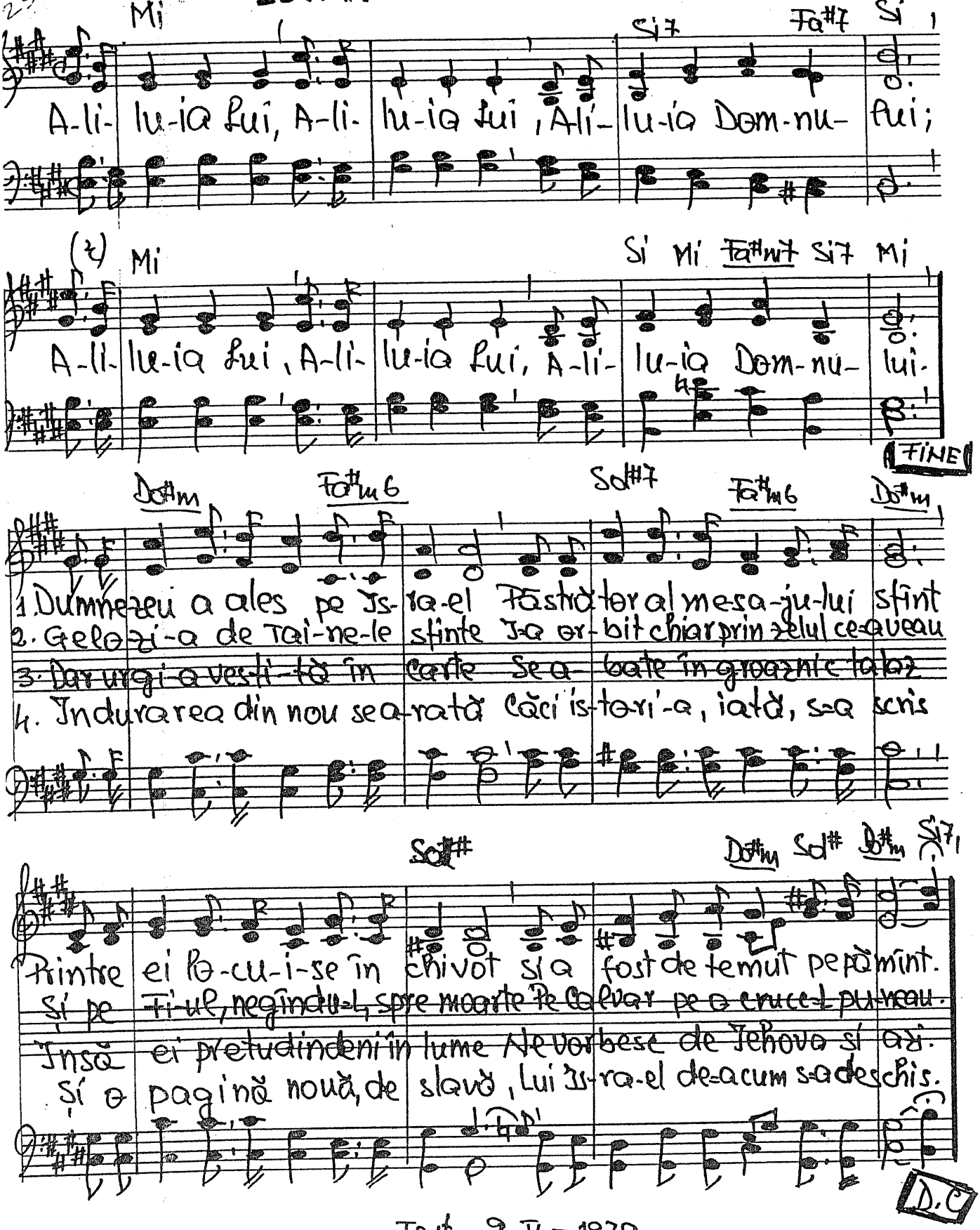

Text. 9-II-1979.

rubato

258. Dorul dorurilor

SAU ♩ ♪ ♪ ♪ ♪ PESTE TOT.

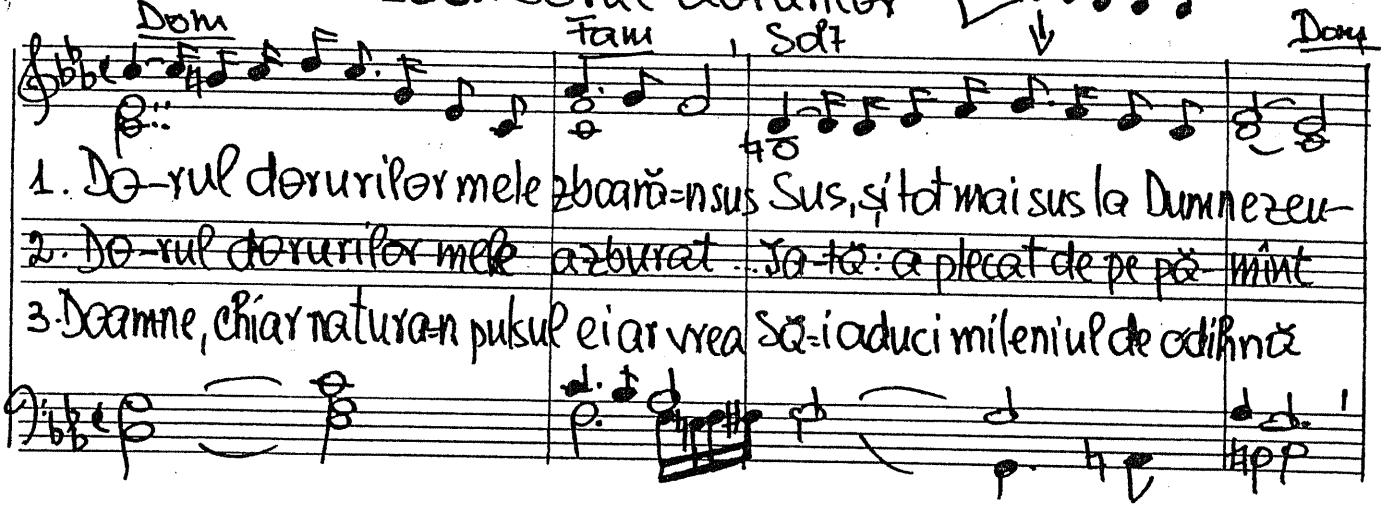

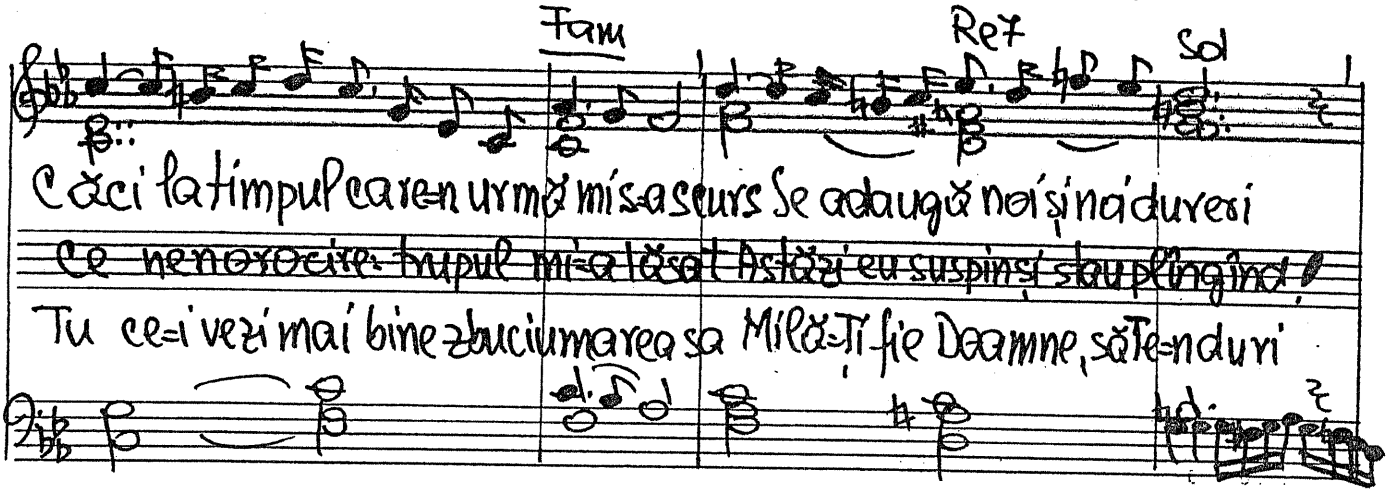

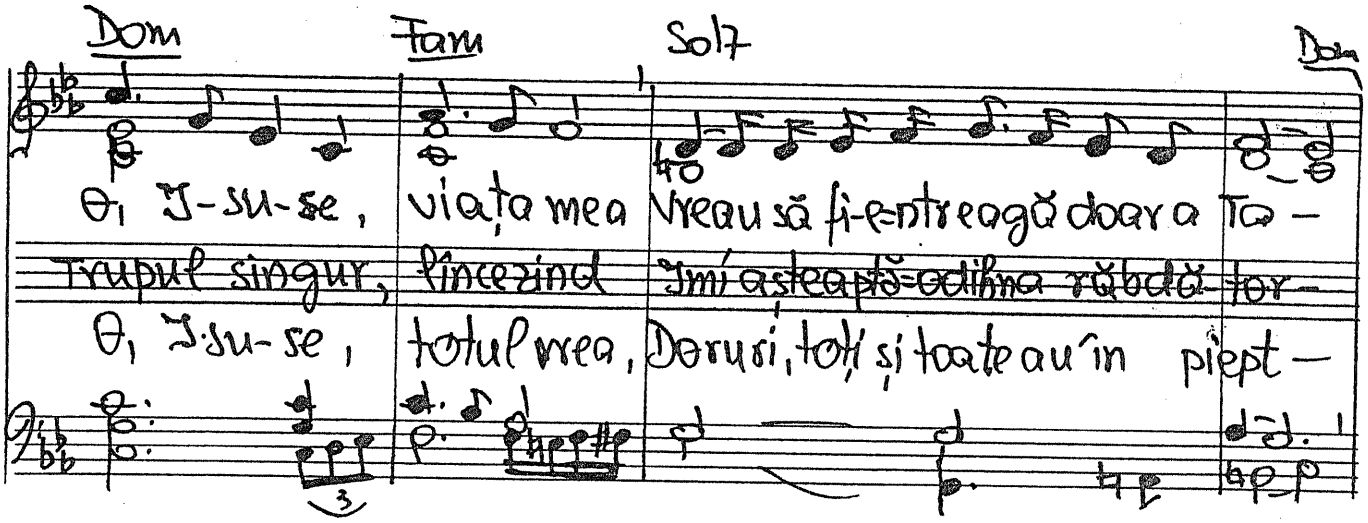

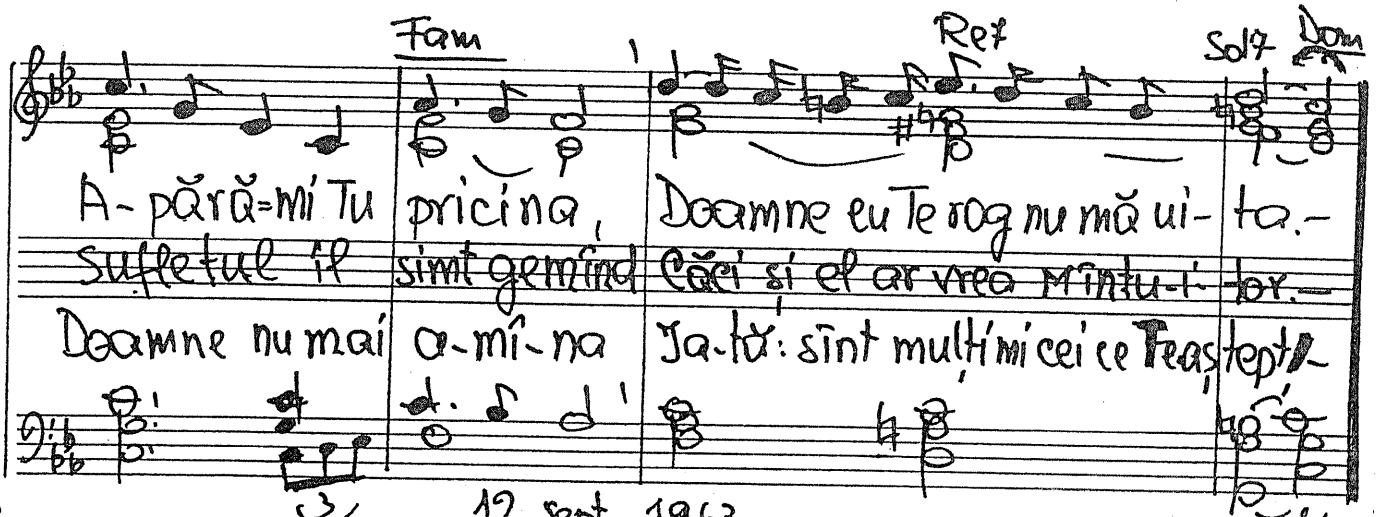

Dom | Fam | Sol7 | Dom

1. Do-rul dorurilor mele zboară=n sus Sus, și tot mai sus la Dumnezeu-
2. Do-rul dorurilor mele azburat Ja-tă: a plecat de pe pă- mînt
3. Doamne, chiar natura=n pulsul ei ar vrea Să=i aduci mileniul de odihnă

Fam | Re7 | Sol

Căci la timpul care=n urmă mi s-a scurs Se adaugă noi și noi dureri
Ce nenorocire: trupul mi=a lăsat Astăzi eu suspin și stau plîngînd!
Tu ce=i vezi mai bine zbuciumarea sa Milă=Ți fie Doamne, să Te=nduri

Dom | Fam | Sol7 | Dom

O, I-su-se, viața mea Vreau să fi-e=ntreagă doar a Ta-
Trupul singur, lîncezind Îmi aștea ptă=odihna răbdă-tor-
O, I-su-se, totul vrea, Doruri, toți și toate au în piept-

Fam | Re7 | Sol7 | Dom

A-pără=mi Tu pricina, Doamne eu Te rog nu mă ui-ta.-
Sufletul îl simt gemînd Căci și el ar vrea Mîntu-i-tor.-
Doamne nu mai a-mî-na Ja-tă: sînt mulți mi cei ce Te aștept!-

12 sept. 1963

259. De unde să capăt putere?

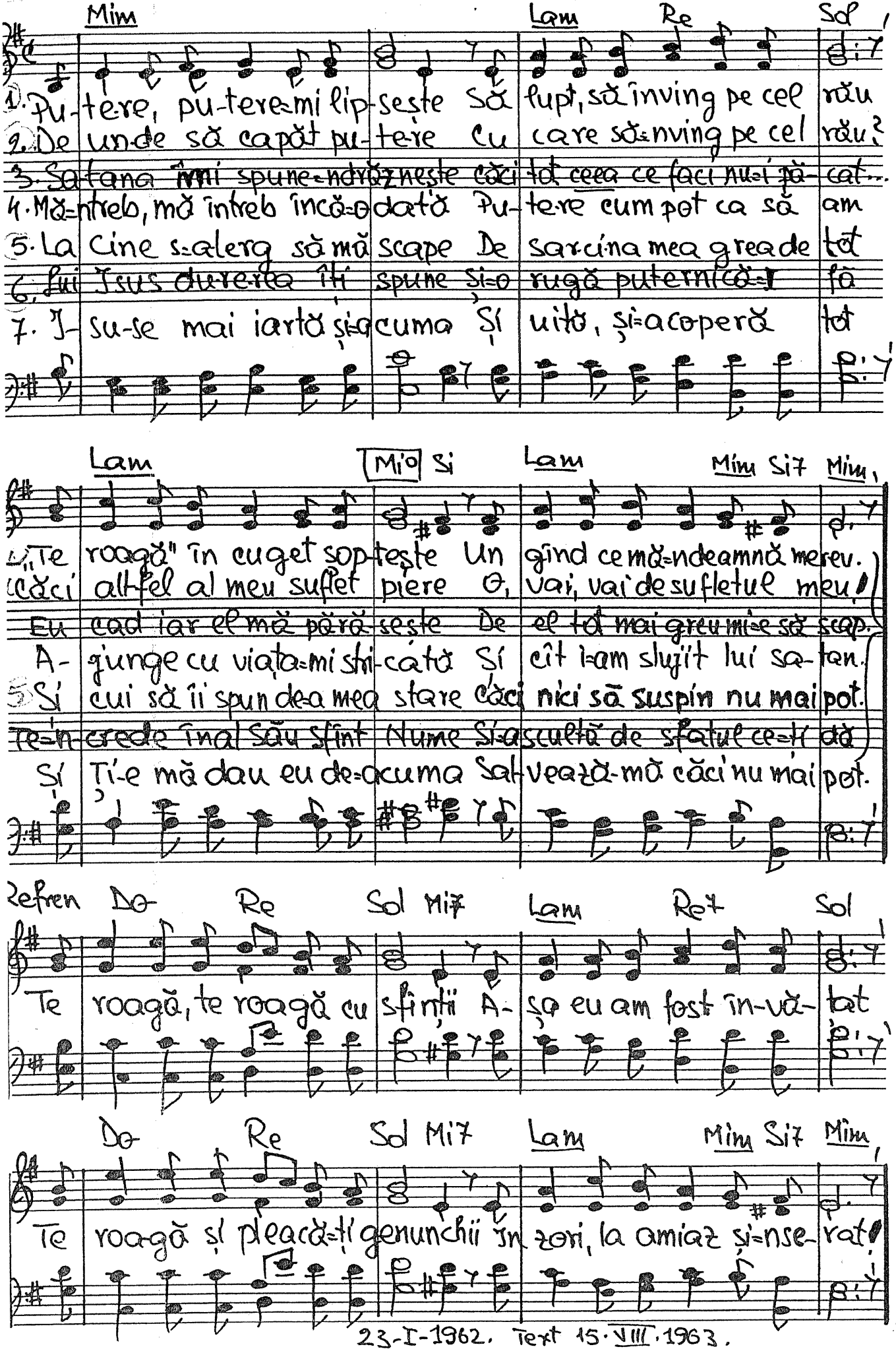

23-I-1962. Text 15.VIII.1963.

-260. Cuib de Put

Vers. Traian Dorz

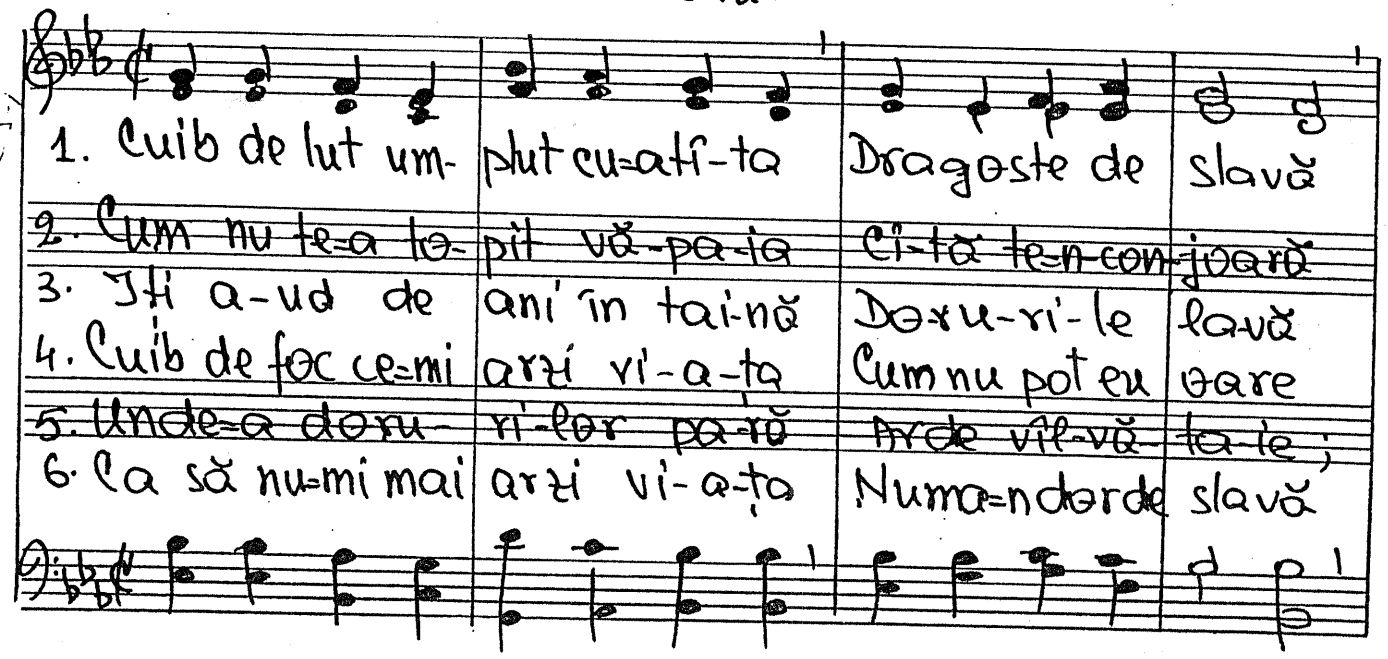

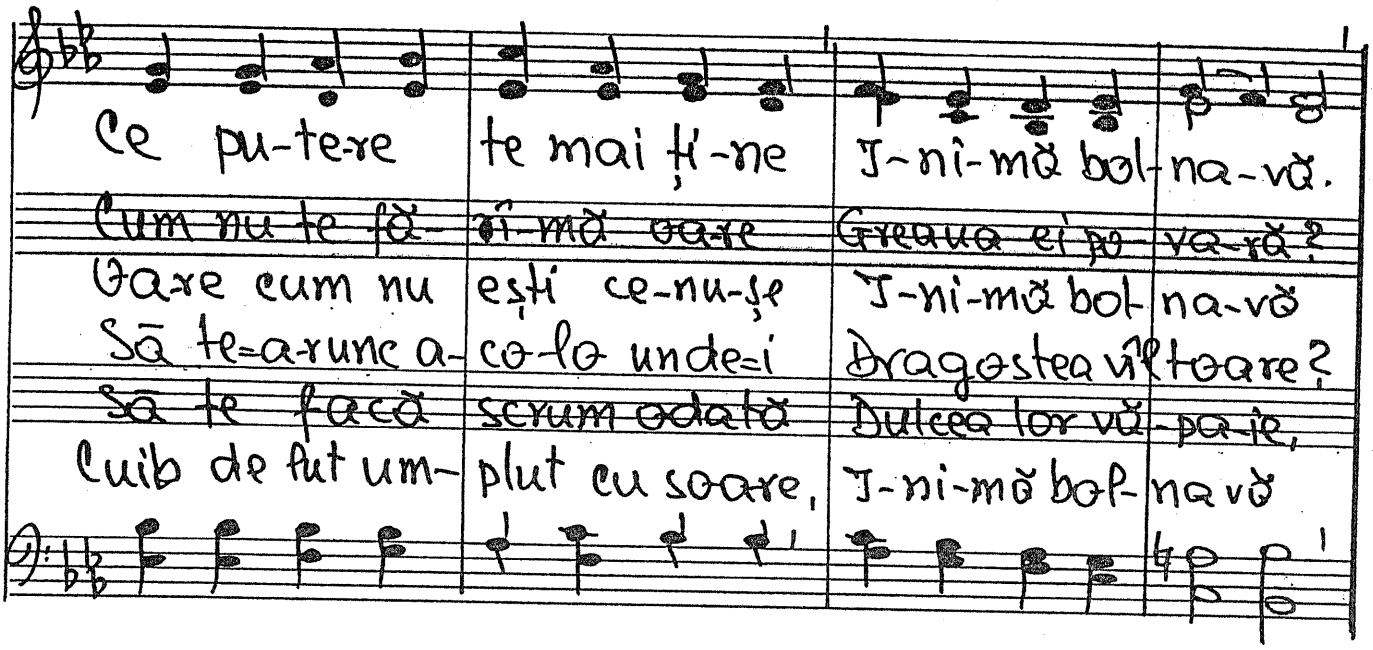

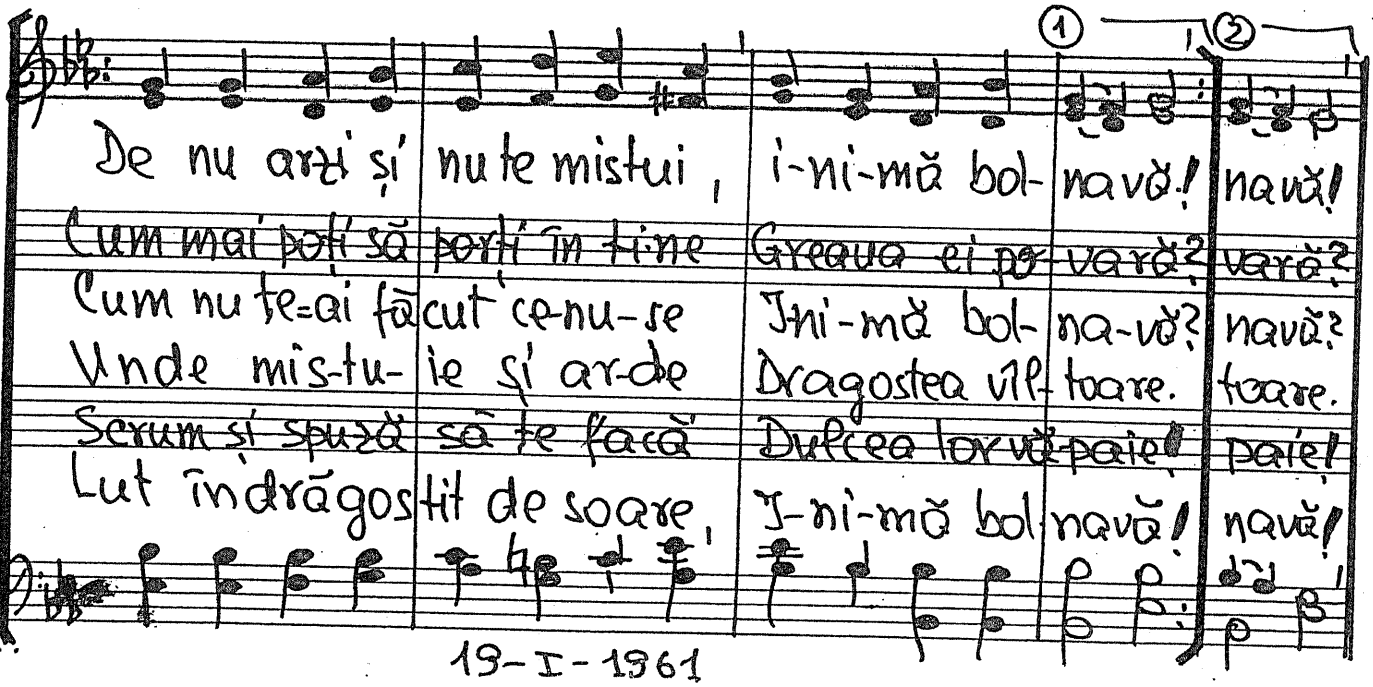

19-I-1961

181

261. De te mai zbați

Vers. Trajan

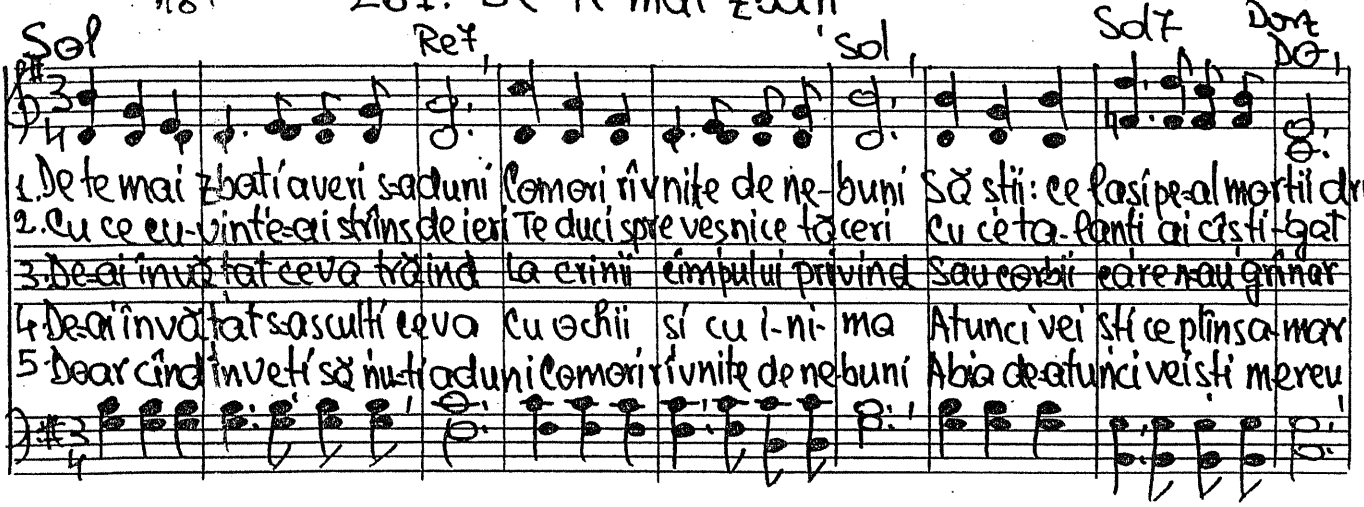

20-I-1961.

181

262. Cum să Te slăvesc Iisuse?

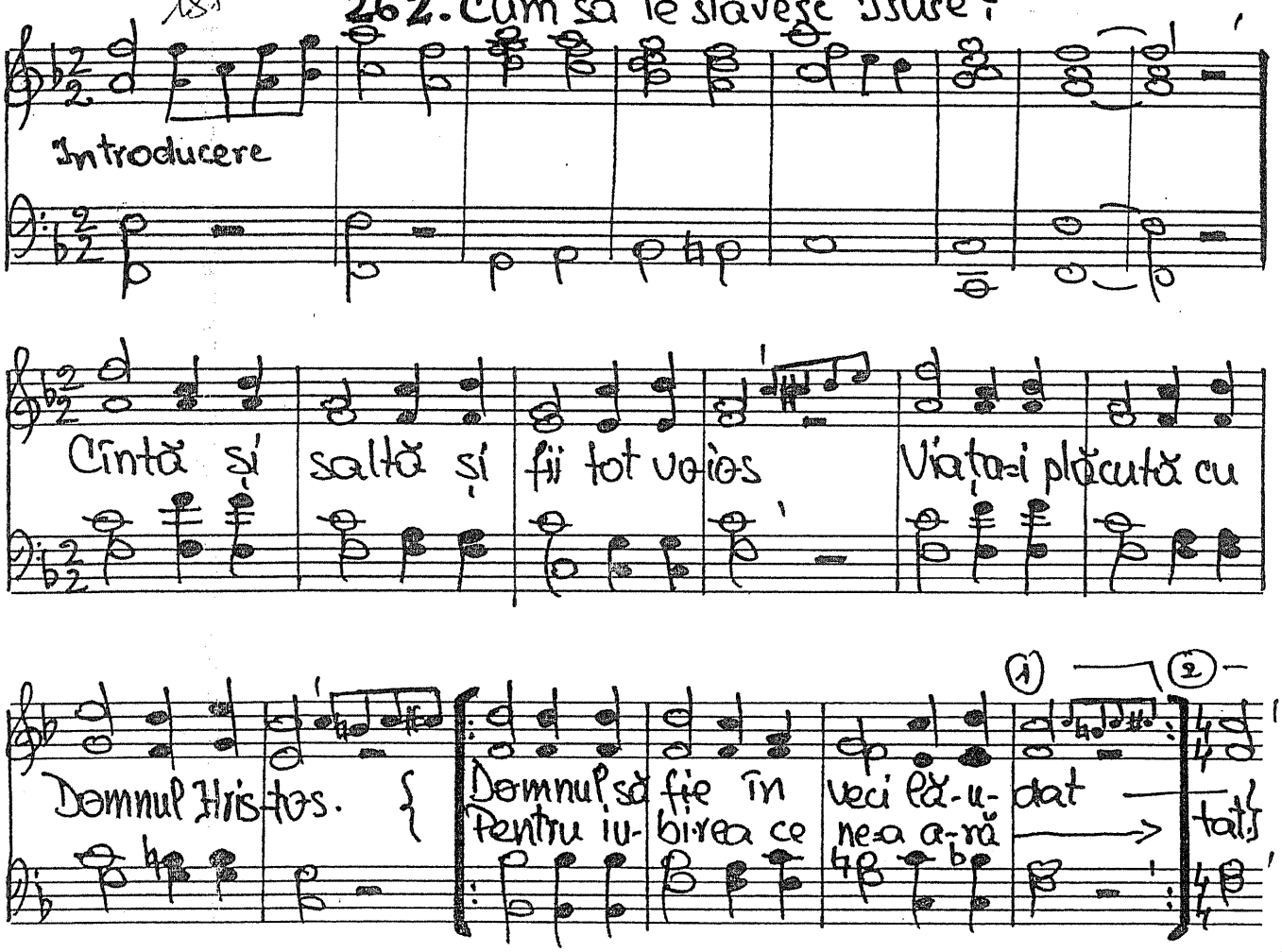

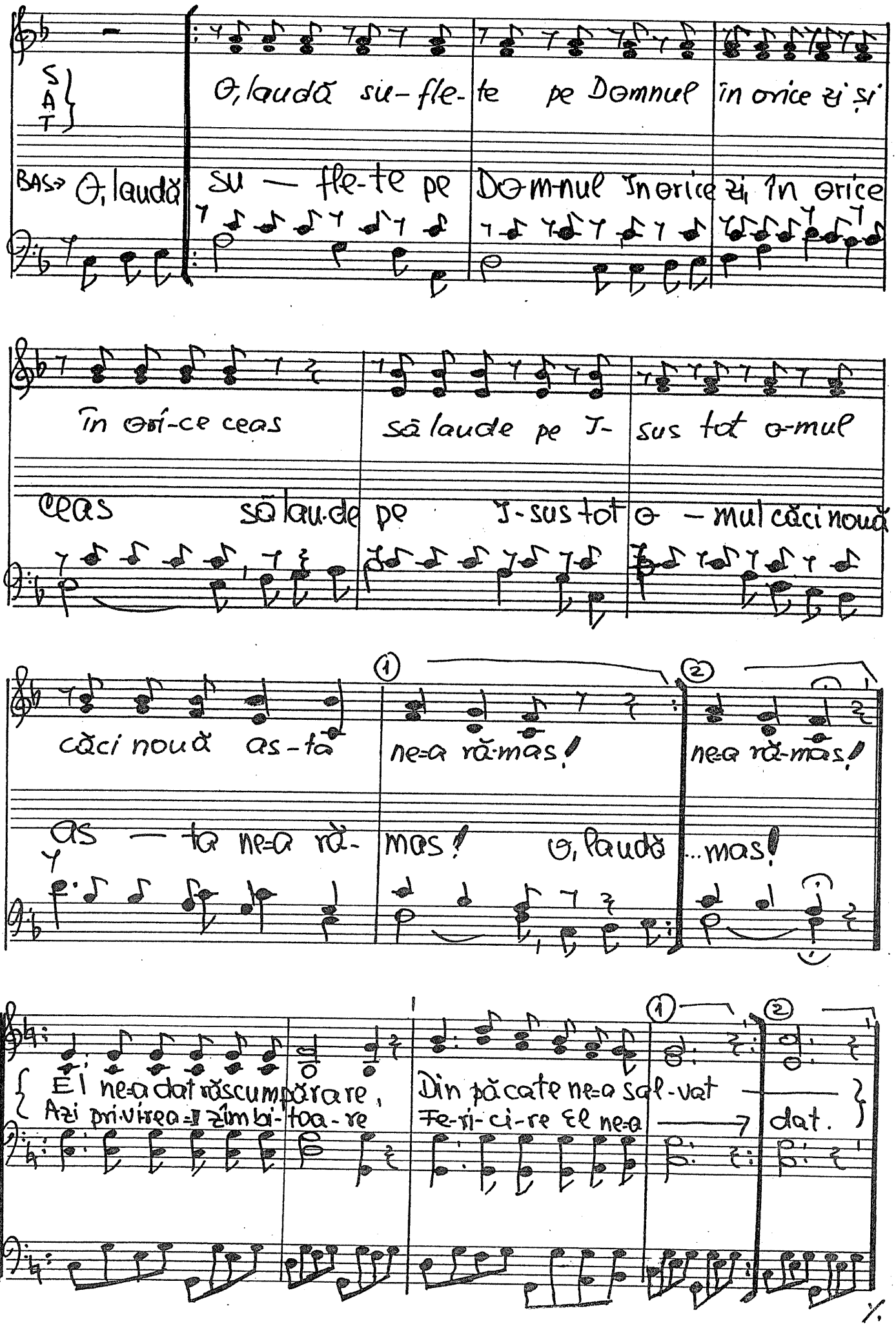
S
A
T
BAS
O, laudă sufletele pe Domnul în orice zi și
O, laudă su — fle-te pe Domnul în orice zi, în orice
În orice ceas să laude pe Iisus tot omul
ceas să laude pe Iisus tot o — mul căci nouă
căci nouă astă ne-a rămas!
as — tă ne-a rămas!
O, laudă ...mas!
El ne-a dat răscumpărare,
Azi privirea-i zîmbitoare
Din păcate ne-a salvat
Fericire El ne-a dat.

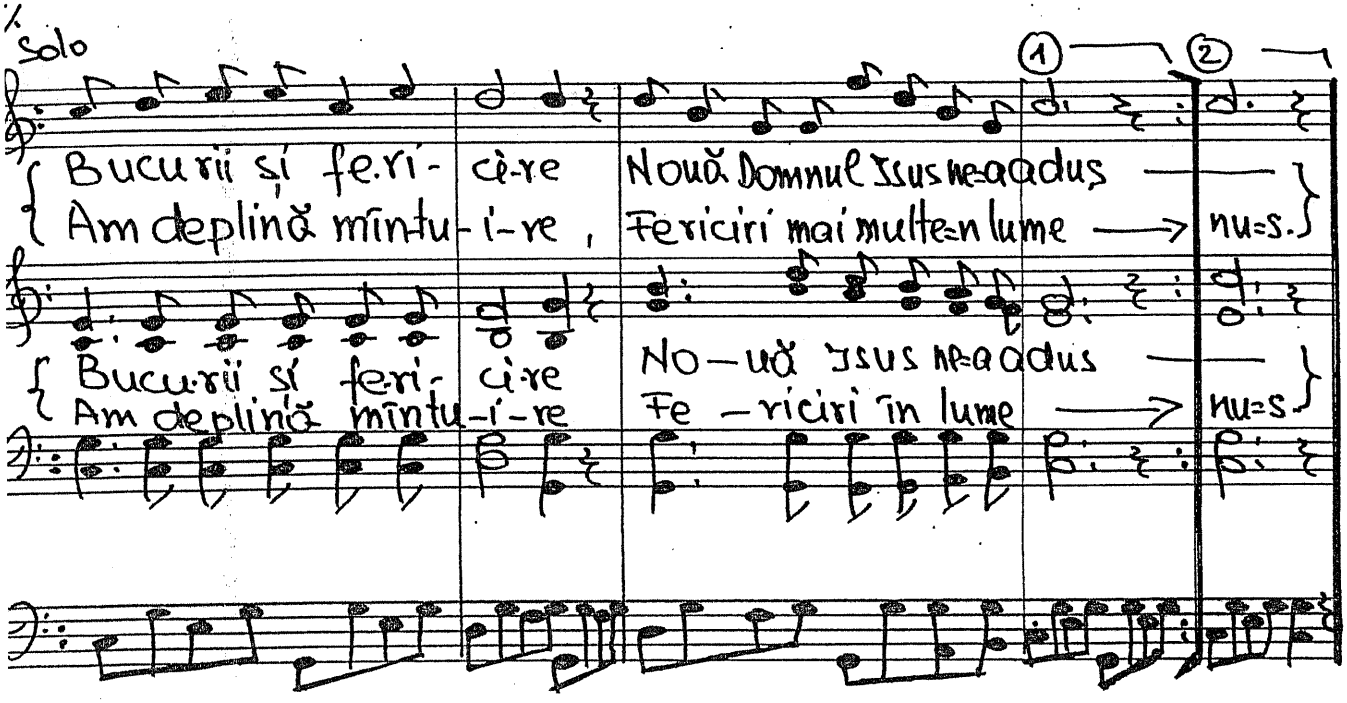
Solo
Bucurii și fe.ri- ci-re
Am deplină mîntu- i-re ,
Nouă Domnul Isus ne-a adus
Fericiri mai multe-n lume
nu-s.
Bucurii și feri- ci-re
Am deplină mîntu-i-re
No-uă Isus ne-a adus
Fe-riciri în lume
nu-s

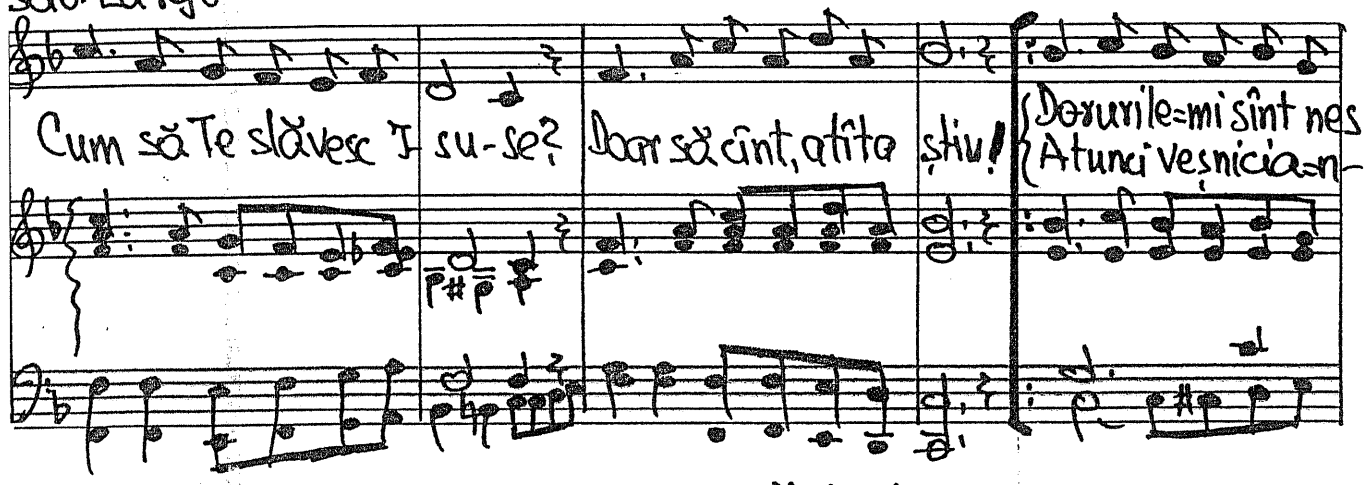
Solo. Largo.
Cum să Te slăvesc Isu-se?
Doar să cînt, atîta știu!
Dorurile-mi sînt nes-
Atunci veșnicia-n-

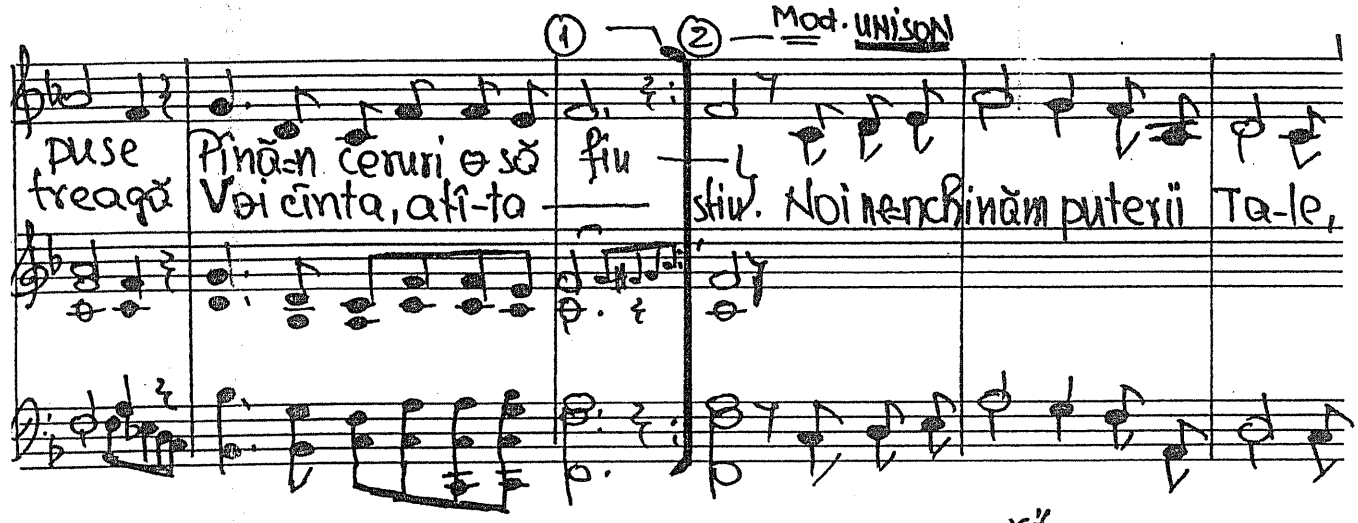
Mod. UNISON
puse
treagă
Pînă-n ceruri o să fiu
Voi cînta, atî-ta
știu. Noi ne-nchinăm puterii
Ta-le,

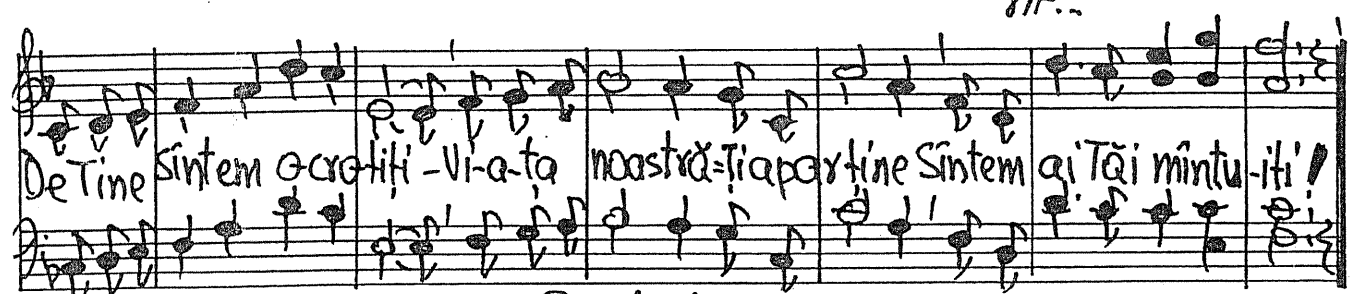
rit..
De Tine
sîntem o cro-tiți-Vi-a-ța
noastră-Ți aparține
Sîntem ai Tăi mîntu-iți!

9 sept. 1963.

I Ioan 1.3.

Solo Lab

263. Noi sîntem martori

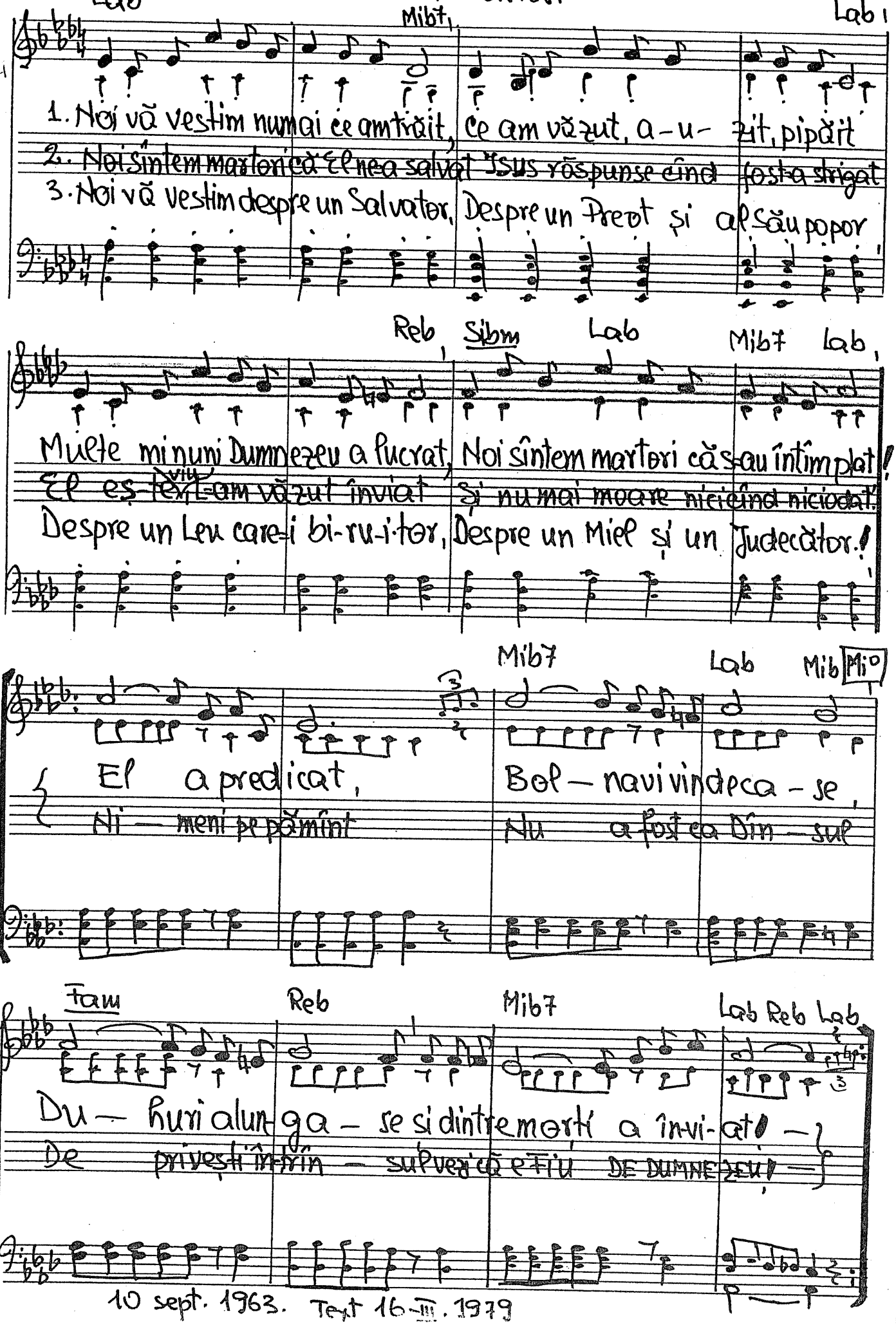

10 sept. 1963. Text 16-III. 1979

Largo

-264. Eu mă gîndesc la Isus.

TRIO

1. Eu mă gîndesc la I- sus cum a răb- dat pe cru- ce
2. El e E- xem-plul nos-tru ce nea cro- it o ca- le
3. Calea Iu- bi- rii=n lu- me şi a răb- dă- rii sfin- te
4. El e O- glinda=n ca- re noi ne pri- vim fi- in- ţa
5. Oare şi pentru ti- ne Isus e Sal-va-to- rul?

Jertfa răs- cumpă- ră- rii Mîntuire ne adu- ce.
Şi El ne=a lu-mi-na- t=o Cu Jertfirea vie-tii sa- le.
El o re- coman-da- se U-ce-ni-ci- lor fierbin- te.
El e Pu- terea ca- re Ne aduce bi-ru-in- ţa.
Ştii ce e po- că- in- ţa Îţi cunoşti Mîntu-i-to- rul?

Domnul Isus, Mielul sfînt E MODELUL pe pă- mînt!

29.XII. 1961 Text 17.IV. 1963

-265. Cîntec nou

Allegretto

Vers. J.N.

D. Capo

Introducere

1. Cîntec nou aş vrea să cînt
2. Cîntu-n suflet s-a aprins

Fam Dom Sol7 Dom Fam Dom Sol7 Dom Sol7 Dom

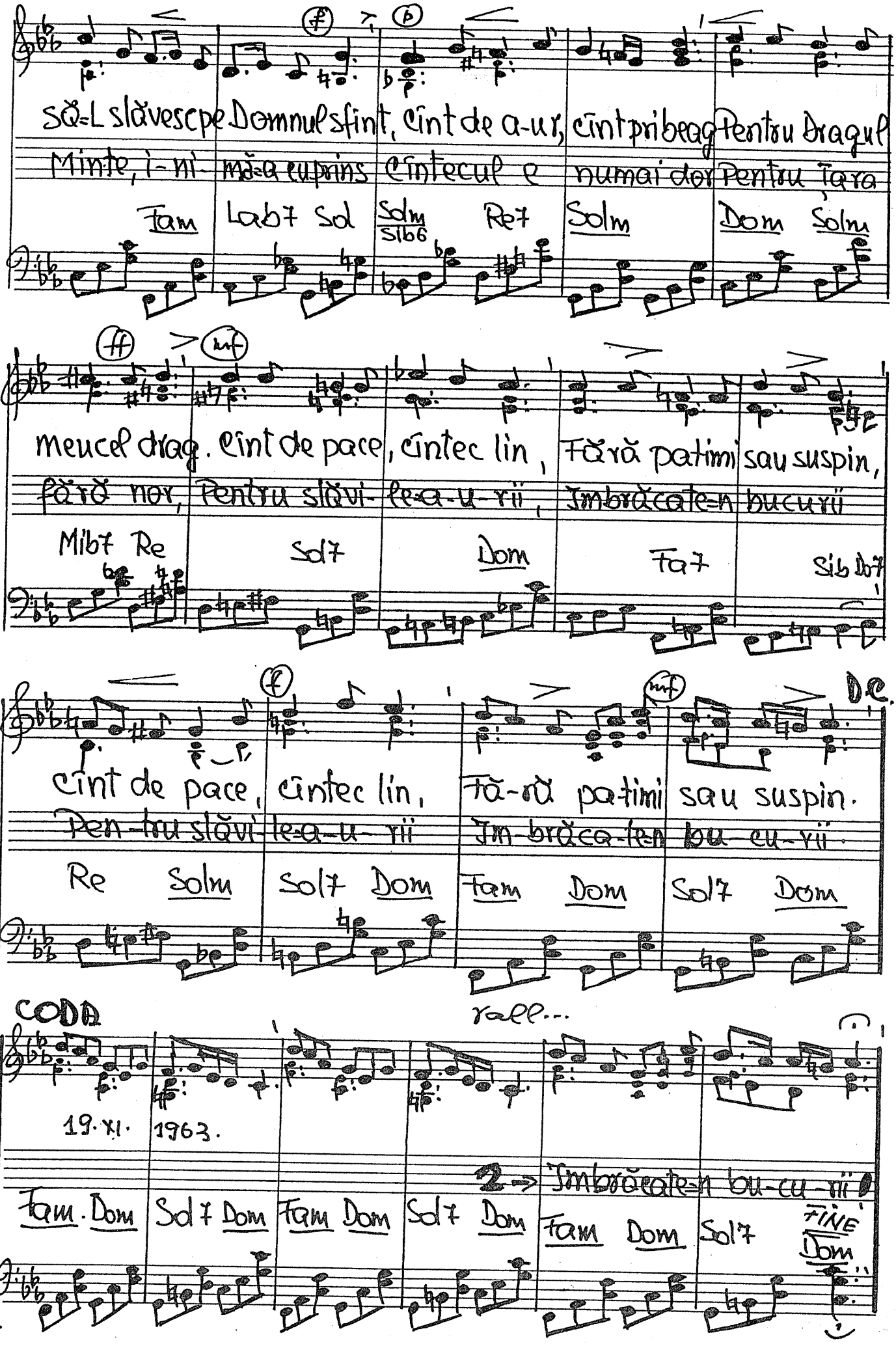
Să-L slăvesc pe Domnul sfînt, cînt de-a-ur, cînt pribeag pentru Dragul
Minte, i-ni mă-a cuprins cîntecul e numai dor pentru Țara
Fam Lab7 Sol Solm Sib6 Re7 Solm Dom Solm
meu cel drag. Cînt de pace, cîntec lin, Fără patimi sau suspin,
fără nor, Pentru slăvi-le-a-u-rii, Îmbrăcate-n bucurii
Mib7 Re Sol7 Dom Fa7 Sib Do7
Cînt de pace, cîntec lin, Fă-ră patimi sau suspin.
Pen-tru slăvi-le-a-u-rii Îm-brăca-te-n bu-cu-rii.
Re Solm Sol7 Dom Fam Dom Sol7 Dom
D.C.
CODA
rall...
19.XI. 1963.
2 → Îmbrăcate-n bu-cu-rii
Fam. Dom Sol7 Dom Fam Dom Sol7 Dom Fam Dom Sol7 FINE Dom

320

-266. Suferința de pe cruce

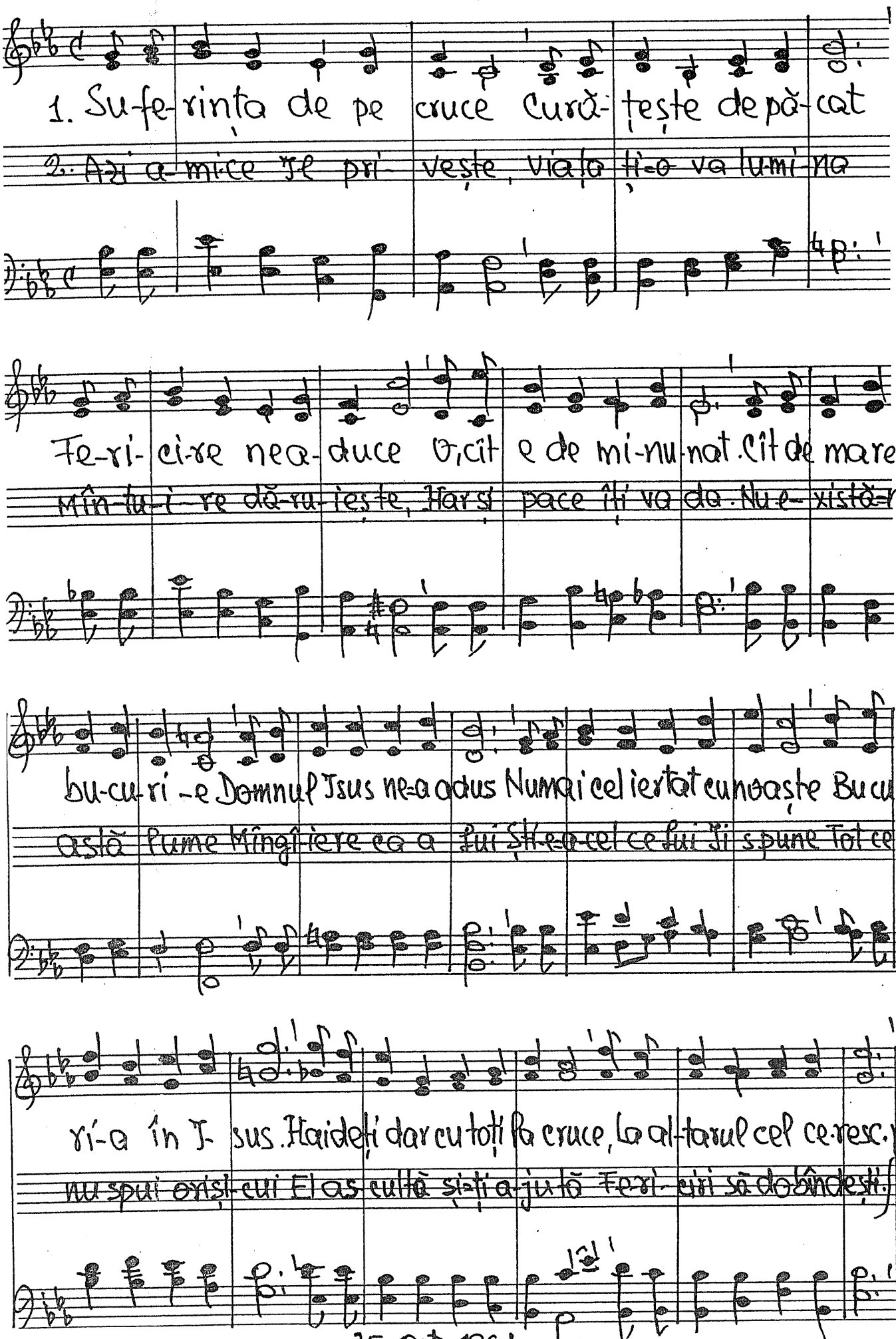

25. Oct. 1961

½ Larghetto

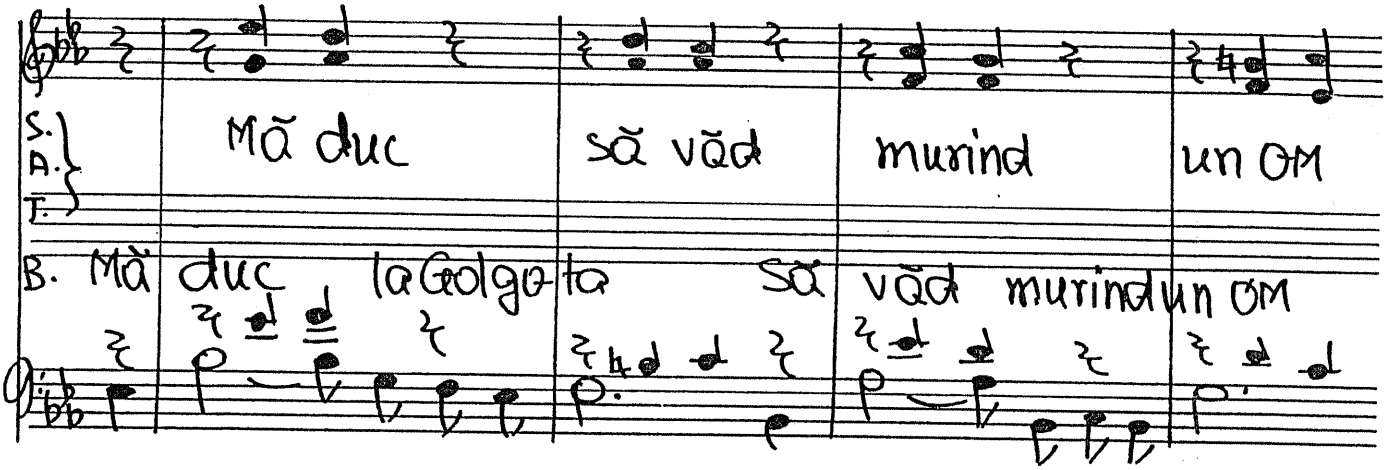

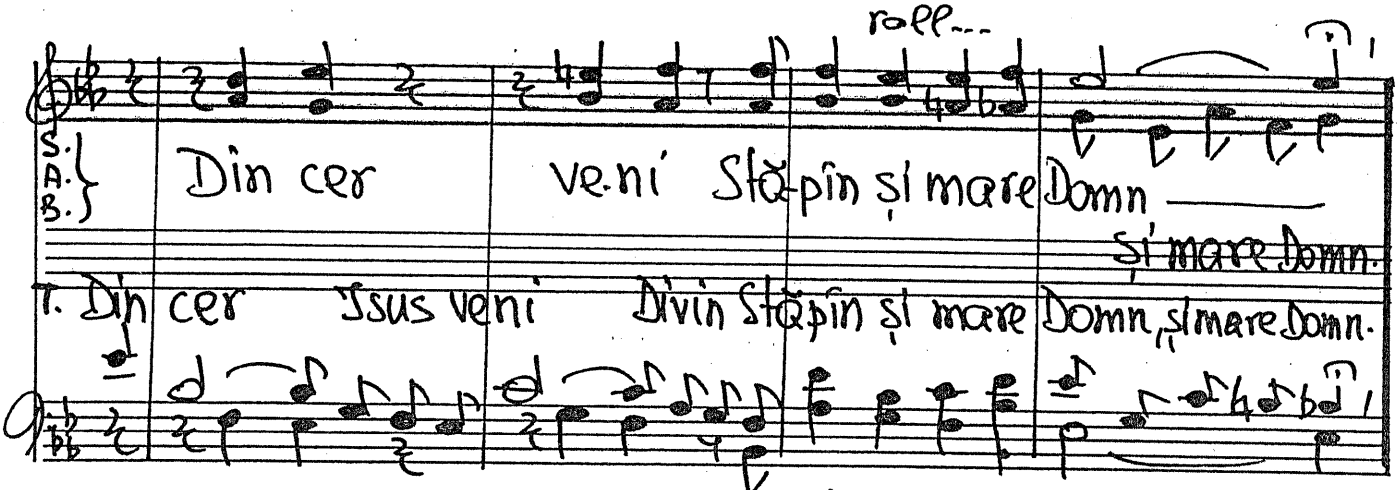

- 267. Doamne, a sosit Crăciunul!

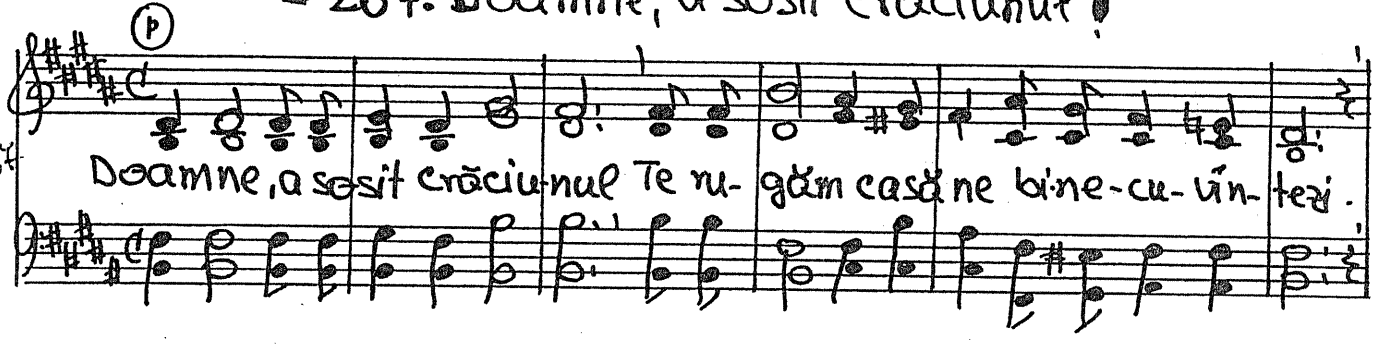

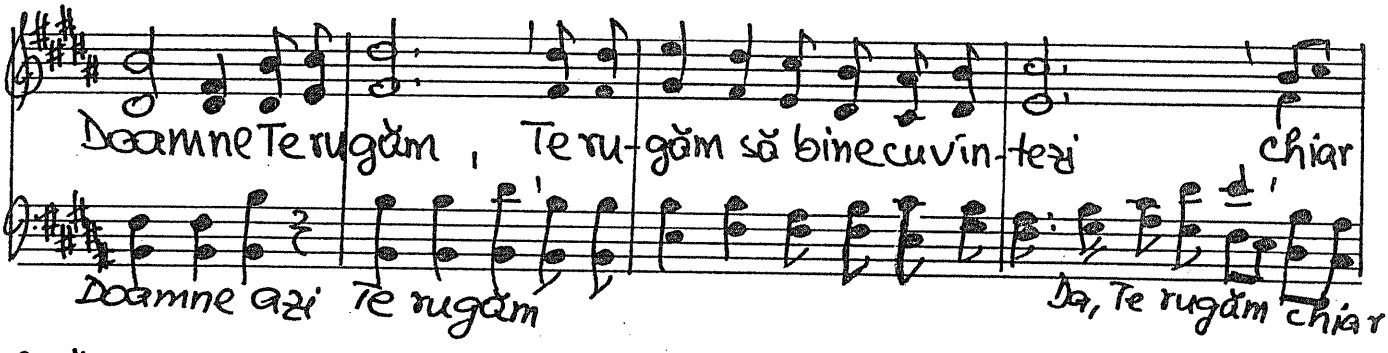

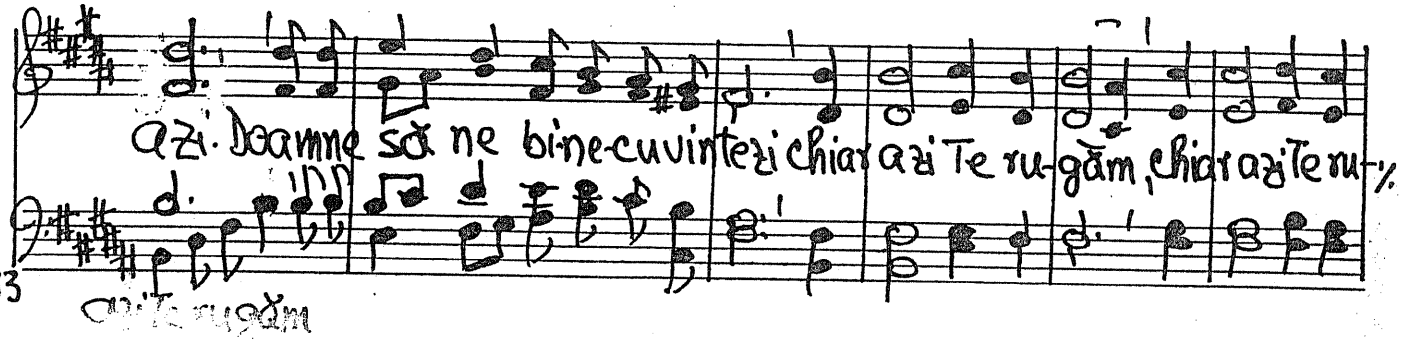

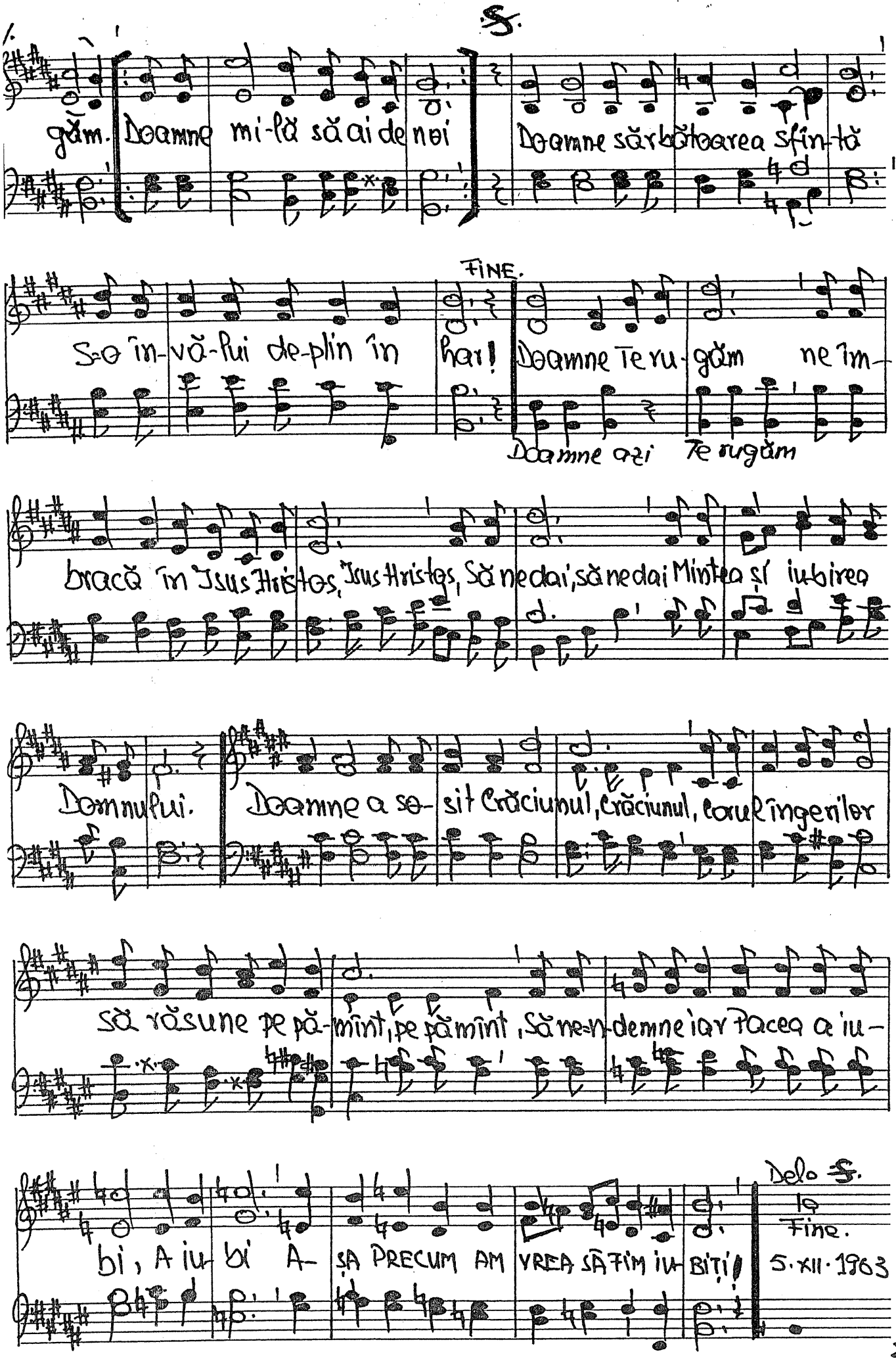
S.
găm. Doamne mi-lă să ai de noi
Doamne sărbătoarea sfîn-tă
FINE.
S-o în-vă-lui de-plin în har!
Doamne Te ru-găm ne îm-
Doamne azi Te rugăm
bracă în Isus Hristos, Isus Hristos, Să ne dai, să ne dai Mintea și iubirea
Domnului.
Doamne a so-sit Crăciunul, Crăciunul, Corul îngerilor
să răsune pe pă-mînt, pe pămînt, Să ne-n-demne iar Pacea a iu-
bi, A iu-bi A-ȘA PRECUM AM VREA SĂ FIM IU-BIȚI!
Dela S. la Fine.
5.XII.1963

-268. Omul are dimensiune spirituală

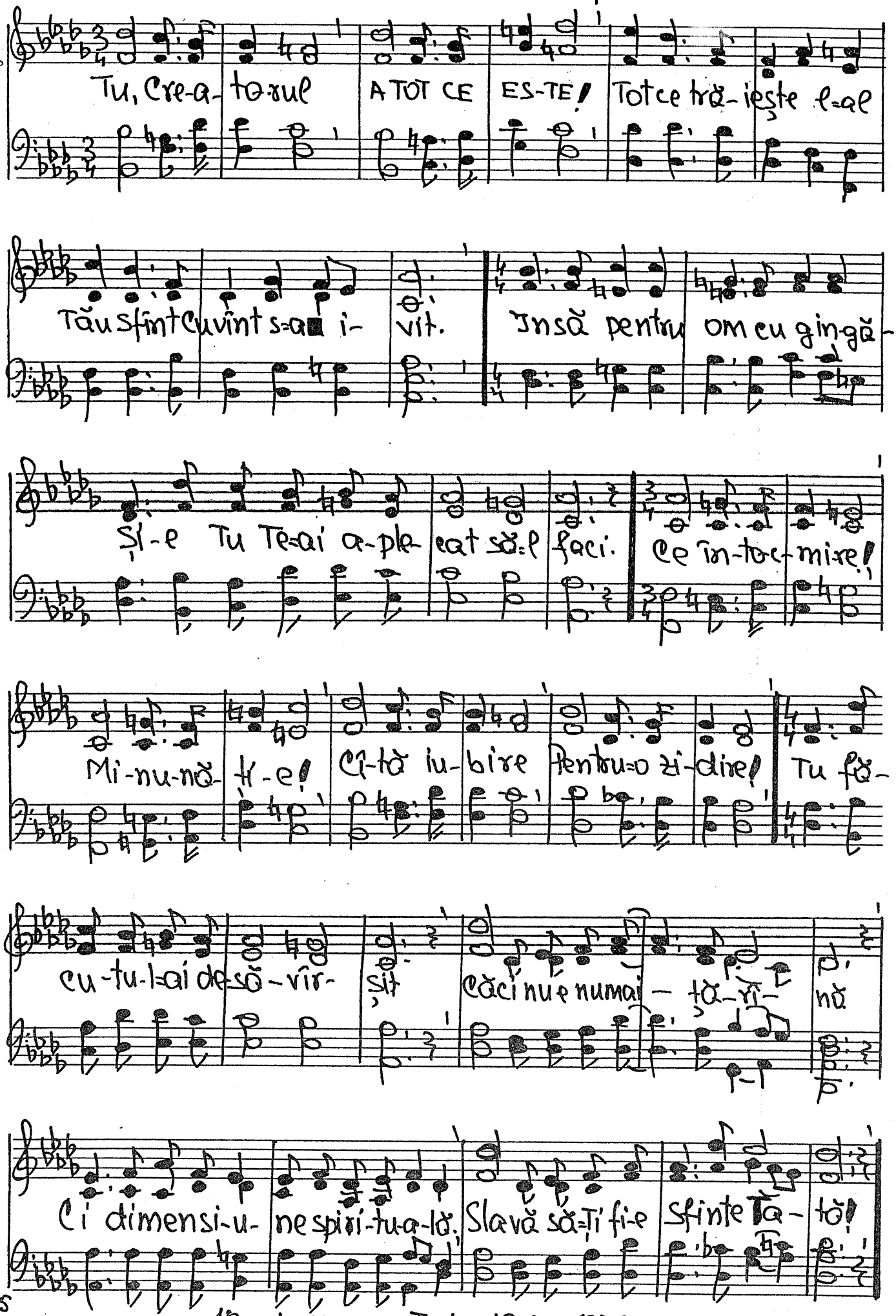

18 sept. 1953. T-d. 19-III-1979.

231

-269. Secerătorii

Lab Sib7 Mib

1. In lanuri pli-ne și bo-gate Se-ce-ră-torii au in-trat

2. Dar lanuri coapte și bo-gate - Se pleacă spice-le în jos-

3. A-tî-tea suflete=n pă-cate Ce fă-ră țintă=n lume pier

Lab Fa7 Sibm Fam Reb Lab Mib Lab Mib

Și au făcut snopi o mulțime Și ei apoi s-au bucurat, Apoi s-au bucurat

Aș-teaptă secera-ta frate Să spui Cuvîntul lui Hristos, Cuvîntul lui Hristos

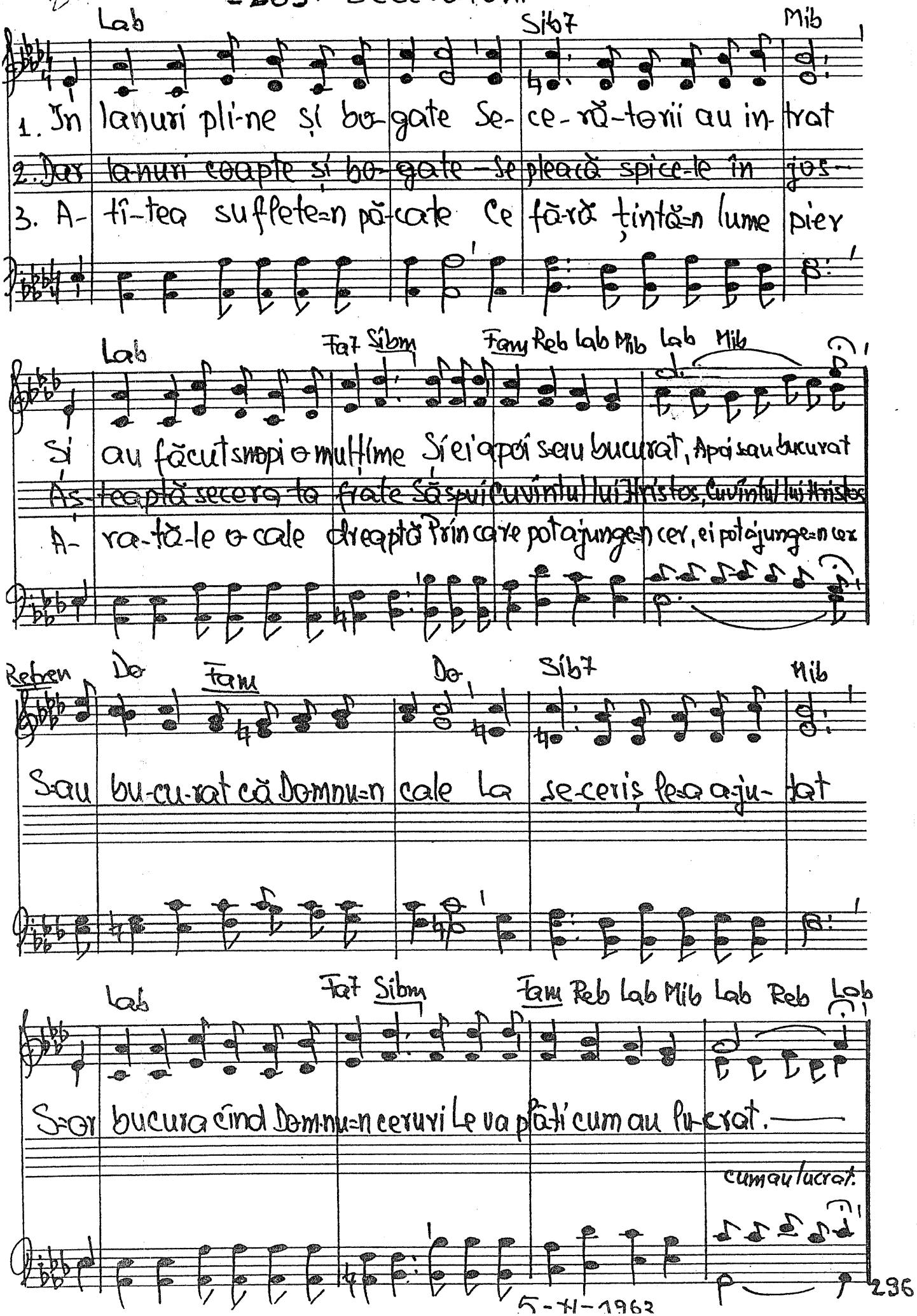

A-ra-tă-le o cale dreaptă Prin care pot ajunge=n cer, ei pot ajunge=n cer

Refren Do Fam Do Sib7 Mib

S-au bu-cu-rat că Domnu=n cale La se-ceriș le=a a-ju-tat

Lab Fa7 Sibm Fam Reb Lab Mib Lab Reb Lab

S-or bucura cînd Domnu=n ceruri Le va plăti cum au lu-crat.

cum au lucrat.

5-XI-1963

Allegretto

270. Celor umiliți

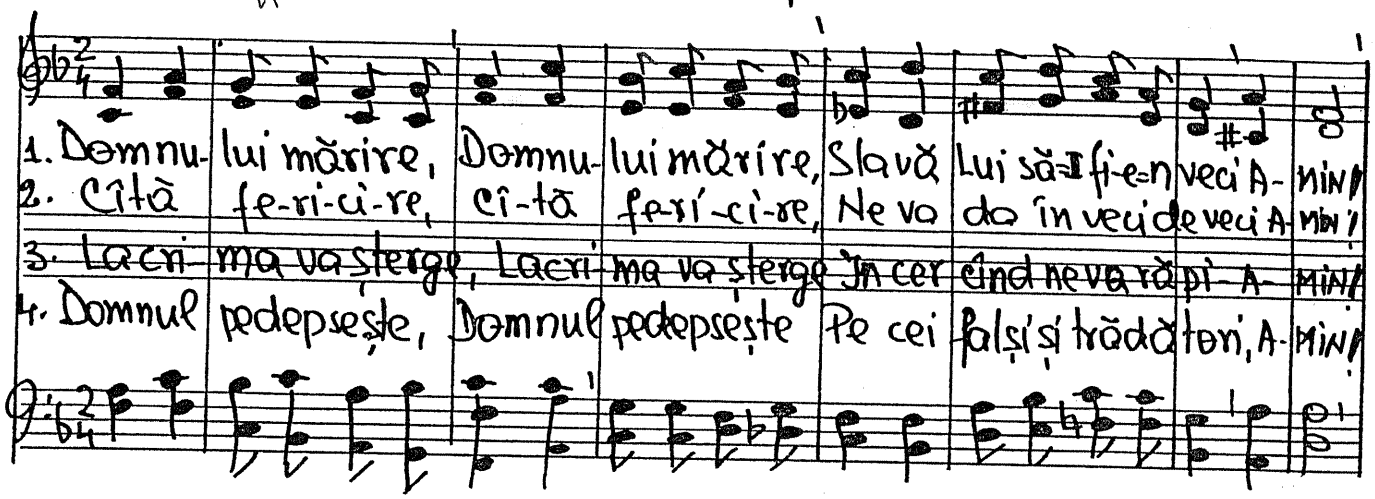

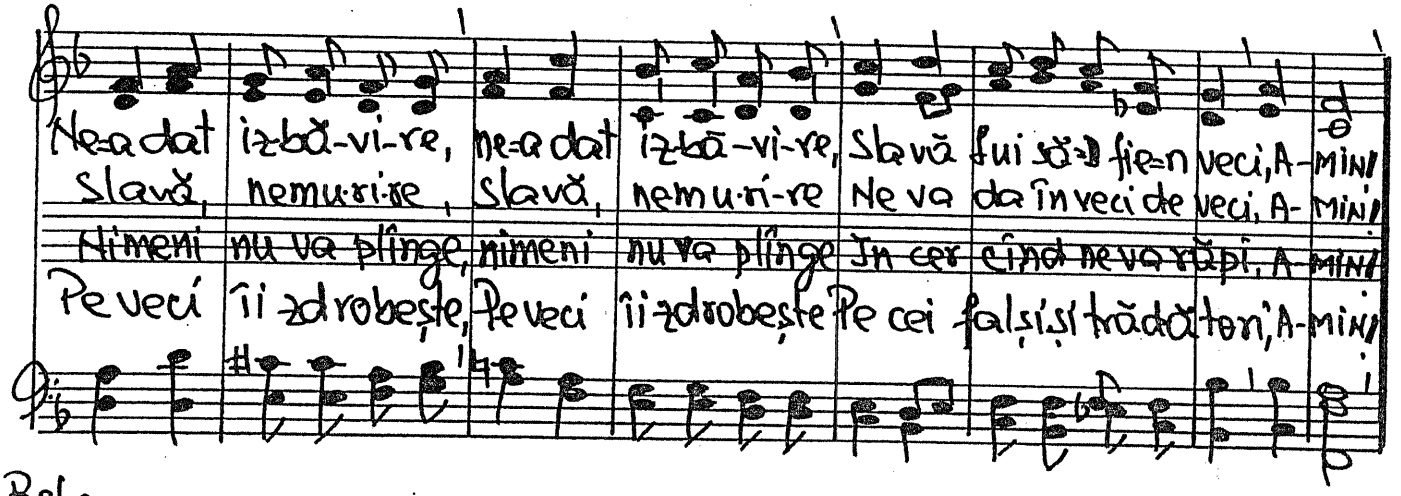

Refren

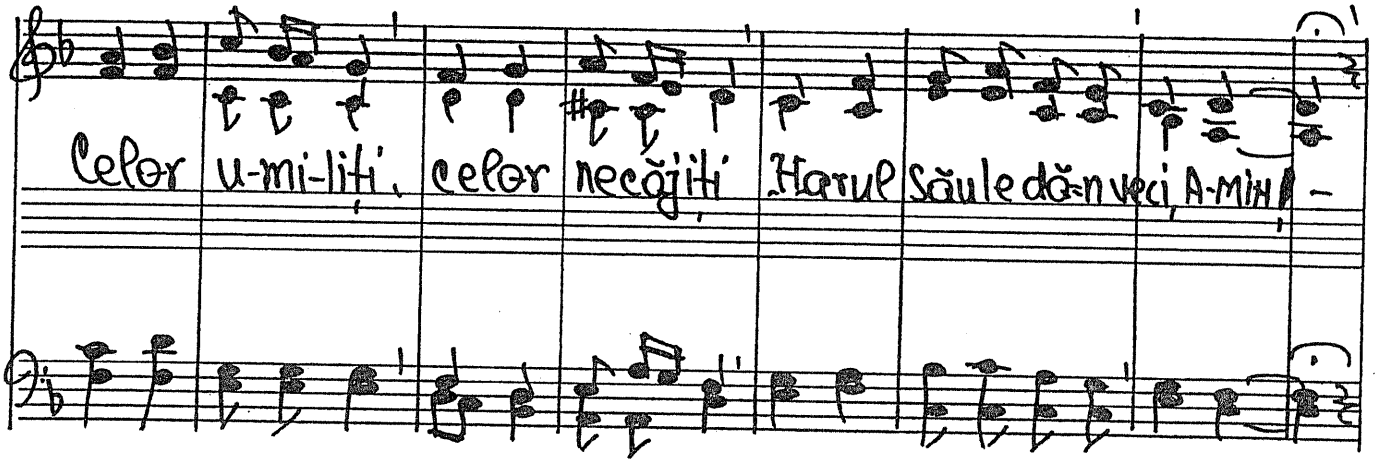

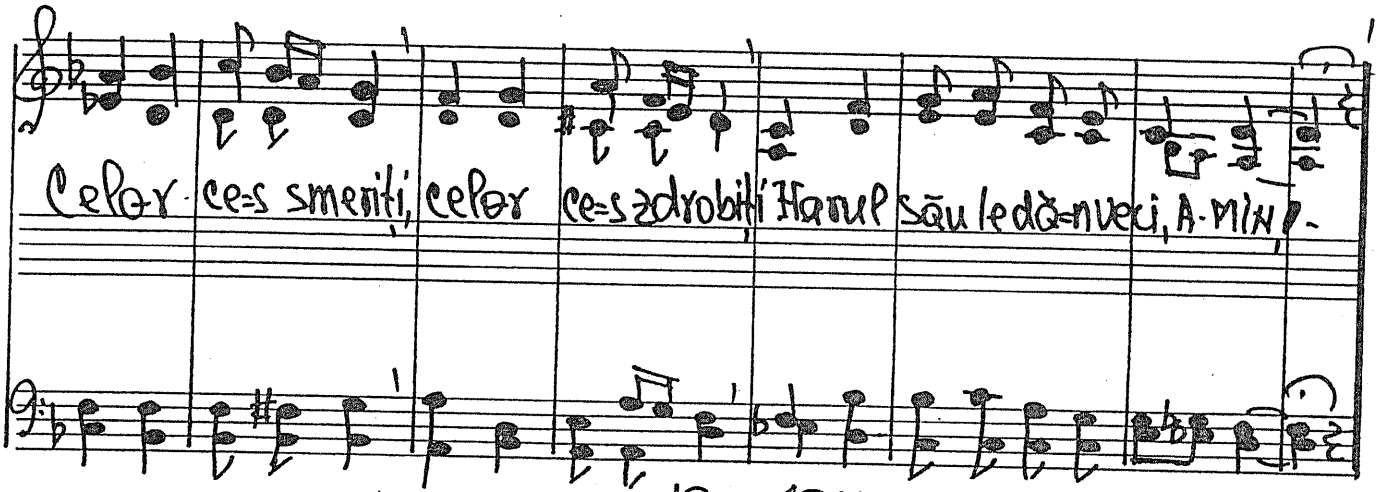

19-I-1961

Duet 231 — 271. Nu dispera

Rem — Solm6

1. În suflet simți singură-ta- te Când chiar ai tăi nu te-înțeleg —
2. Te consolează știind vii- to- rul: Pe zi ce trece e mai greu —
3. Să nu te miri la cei din ju- ru-ți De cât spre cer ca să-i îndemni —
4. De nu te-ascultă mergi'nain- te Să nu te-oprești ca să-i privești —

Lat — Rem

Când vrei să mergi pe drum'nain- te Iar cei din jur alt drum aleg —
Deci las' ca gîndul să-și ia zbo- rul Spre veș-ni-cii la Dumnezeu —
De nu te-ascultă, vezi de dru- mu-ți, în minte însă să-i însemni —
Ei dacă rîd de lucruri sfin- te Să nu te-oprești să-i dojenești —

Re7 — Solm

Se stinge i-ni-ma în ți- ne Mulțimi de gînduri năvălesc —
Înalță-ți cugetul spre Ța- ra Ce-o dată o vei moșteni —
Te roagă pentru ei la Dom- nul Să n-aibă pace ei în gînd —
Fii om micuț în astă lu- me Căci rangul poți să-l pierzi oricînd —

Lat — Rem

Te-ntrebi dacă ce faci e bi- ne, Iar gînduri grele te ro-besc —
Gîn- deș-te-te apoi la sfa- va Ce-n ceruri o vei dobîndi. —
Să fie dispară chiar și som- nul Până întoarce-s-or plîngînd. —
Cre-dința ta păstreaz-o bi- ne Să nu ți-o ia nimeni, nicicînd. —

27. XI. 1963

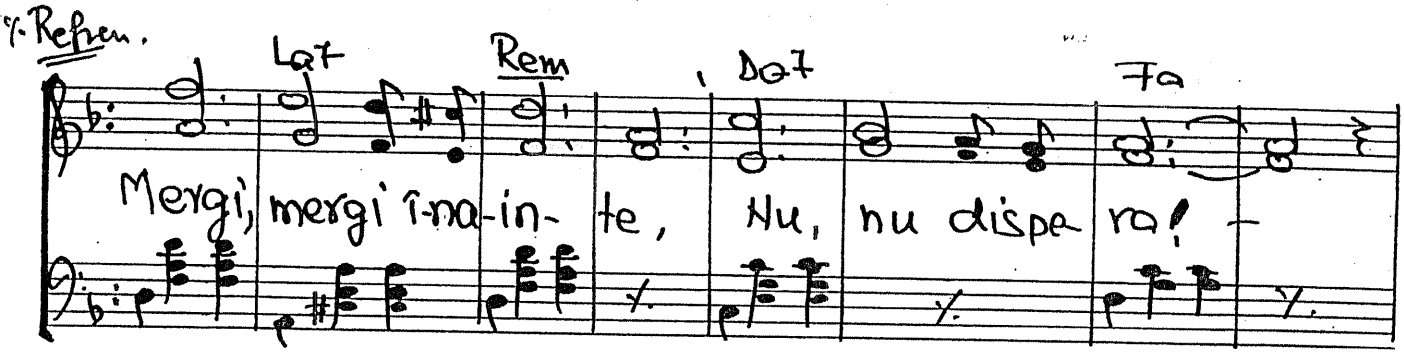

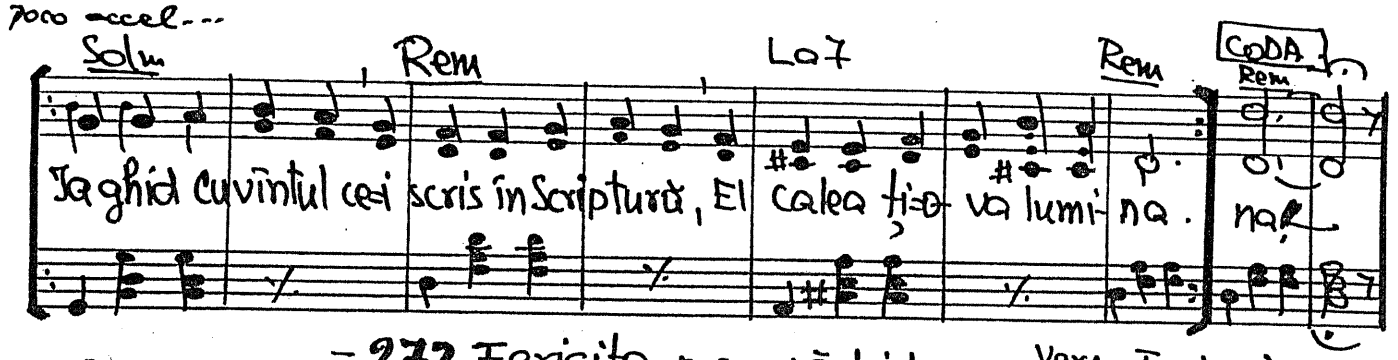

272. Fericita mea nădejde

Vers. Traian Dorz.

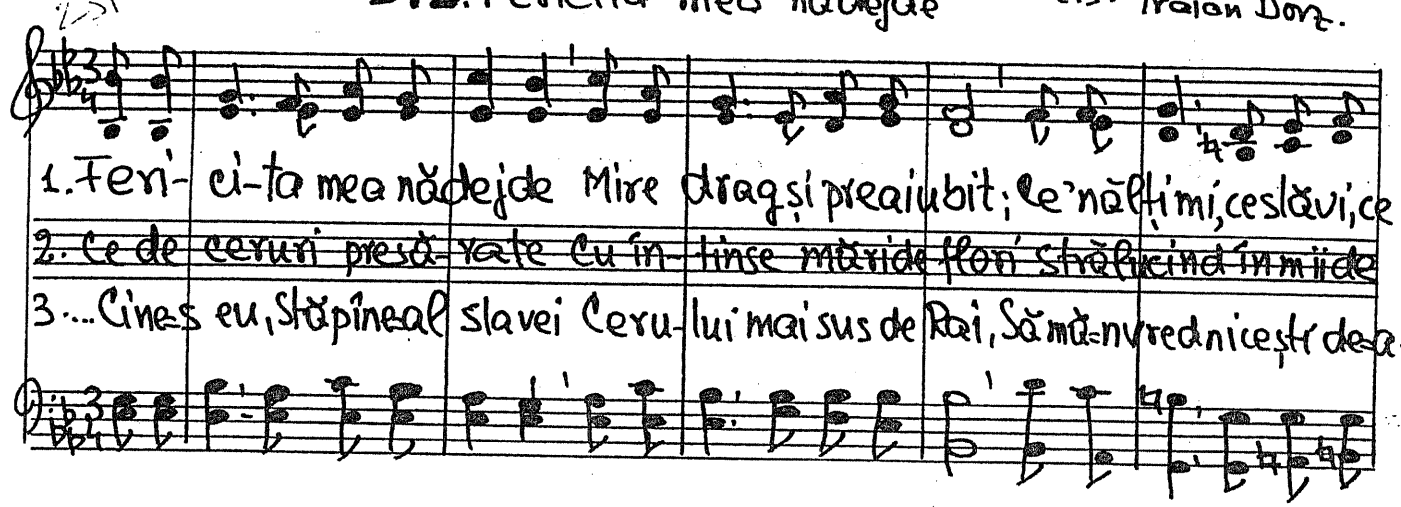

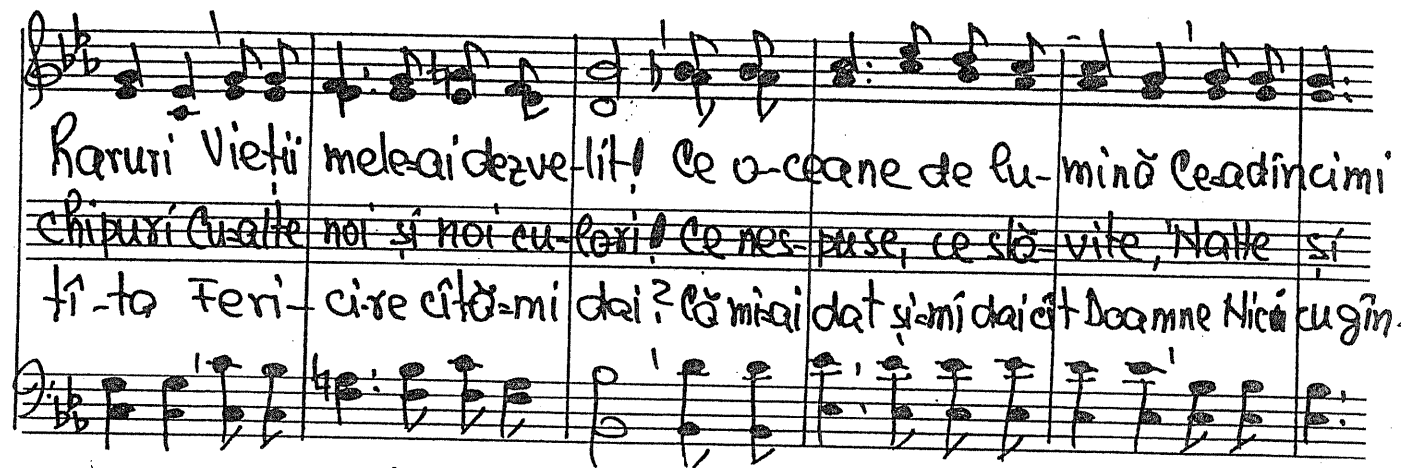

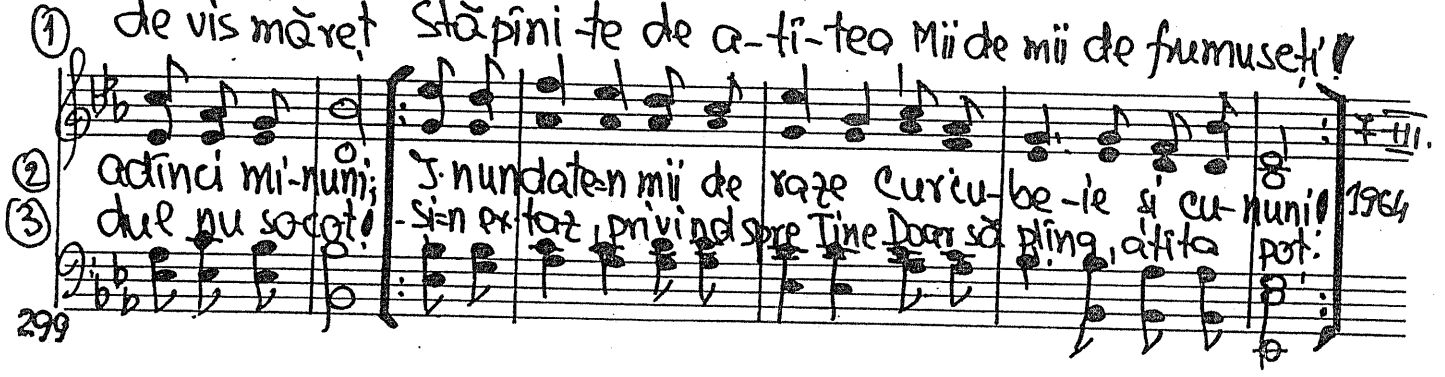

-273. În chipul Tău

vers. Traian Dorz

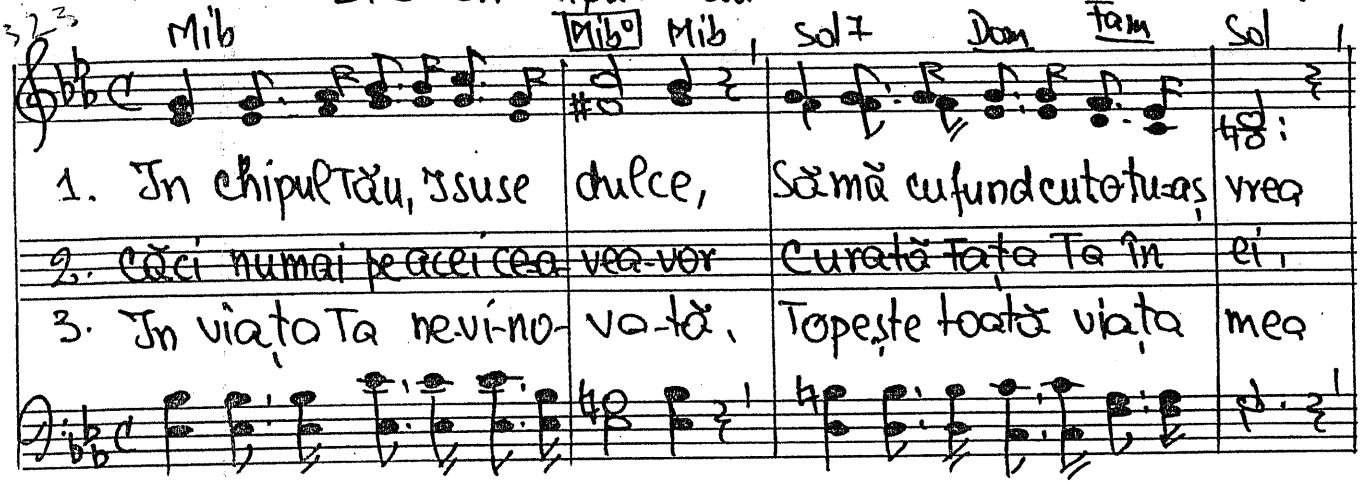

9.XII.1973

274. Noe

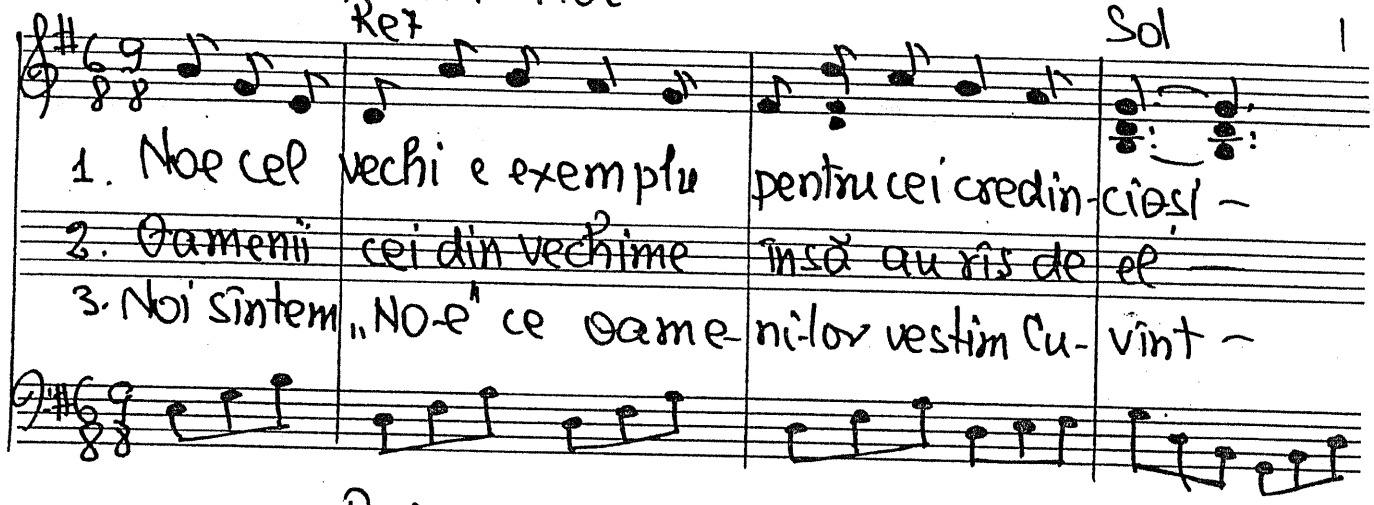

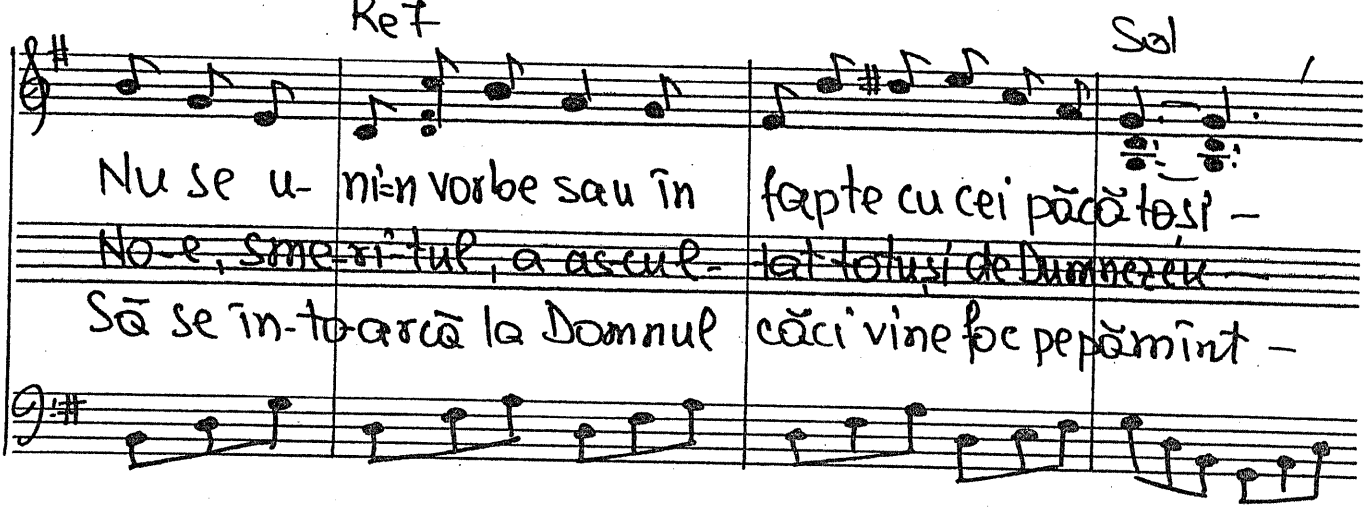

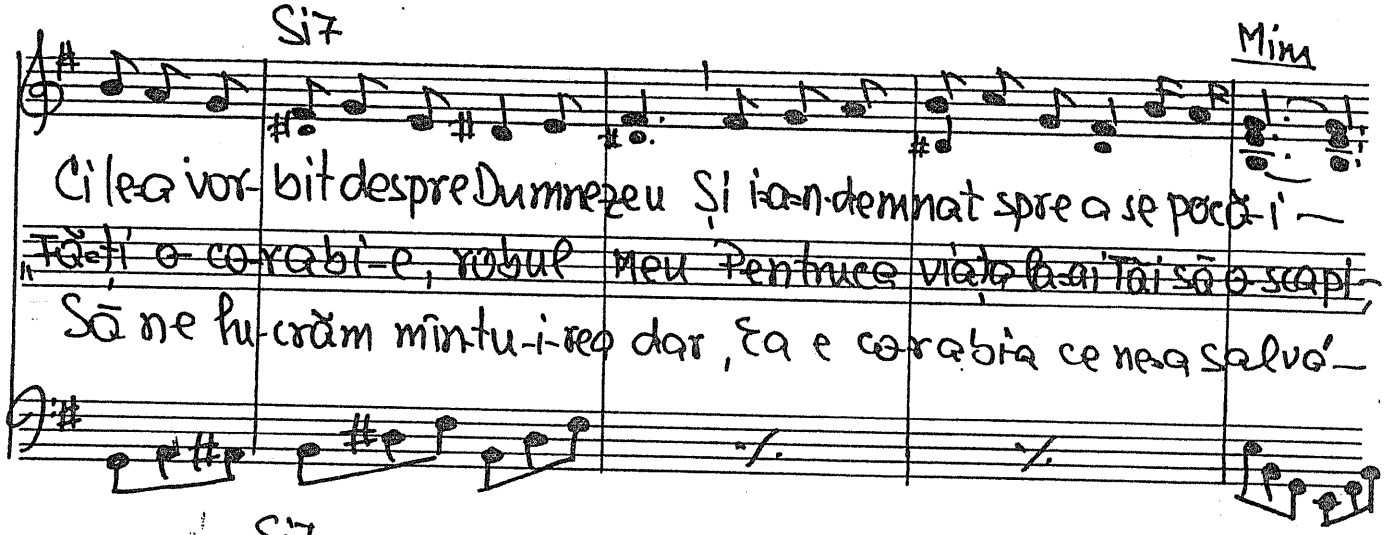

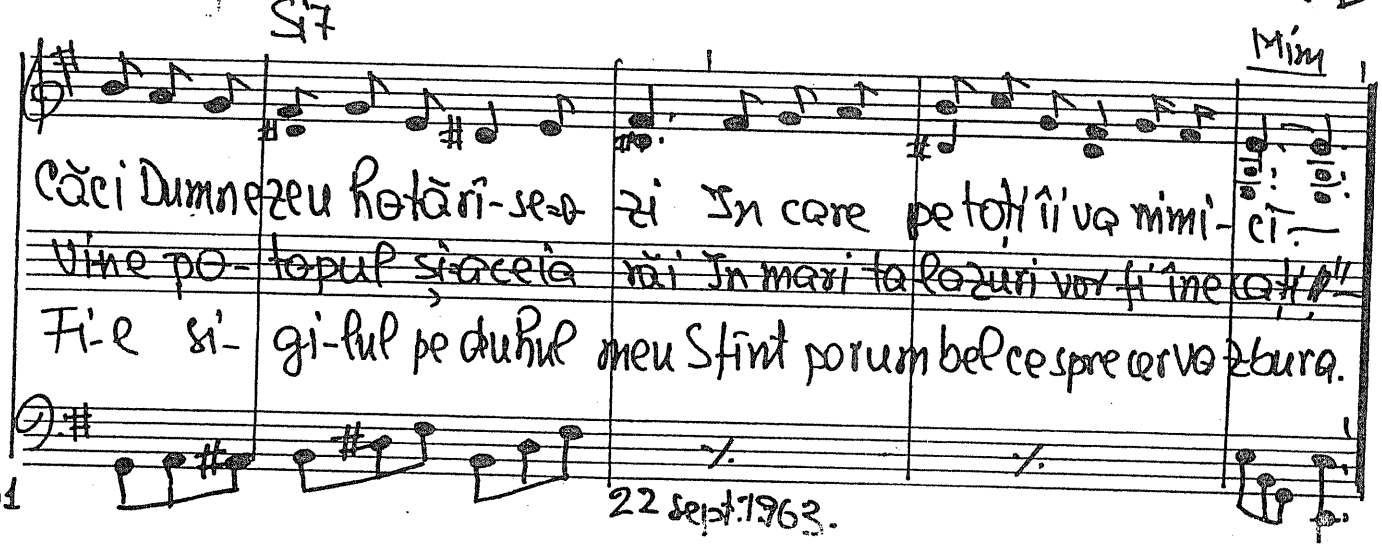

22 sept. 1963.

Duet. Dolce

275. Dragostea-i Harul cel mare

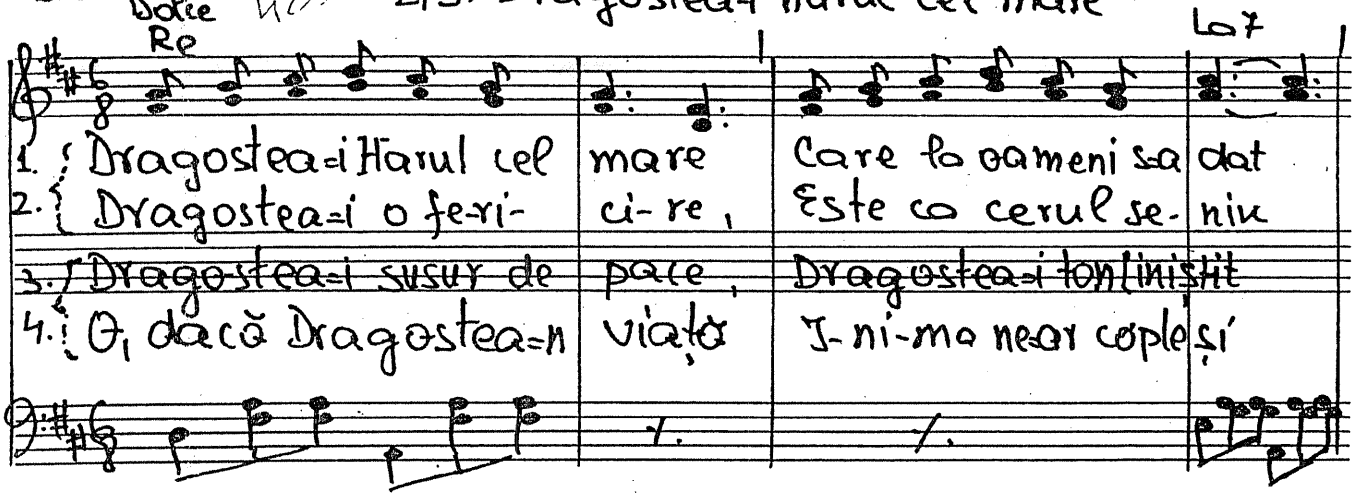

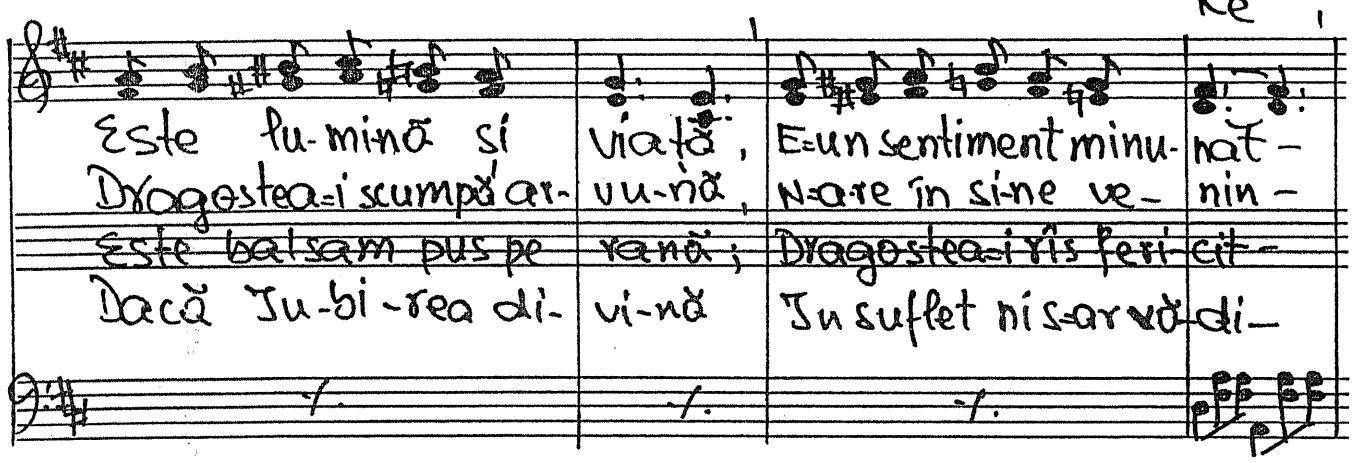

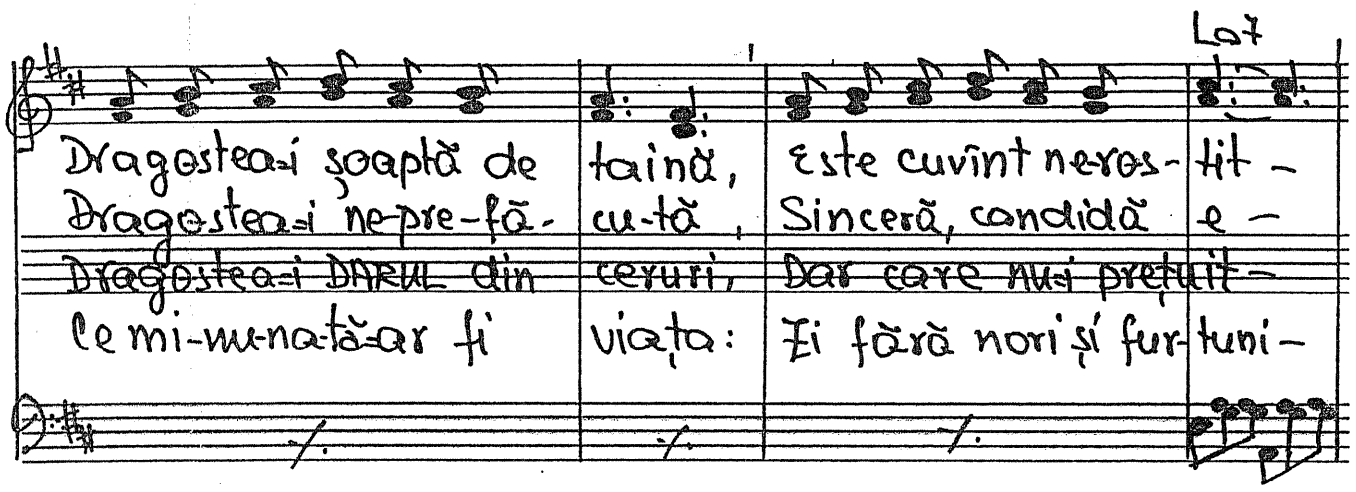

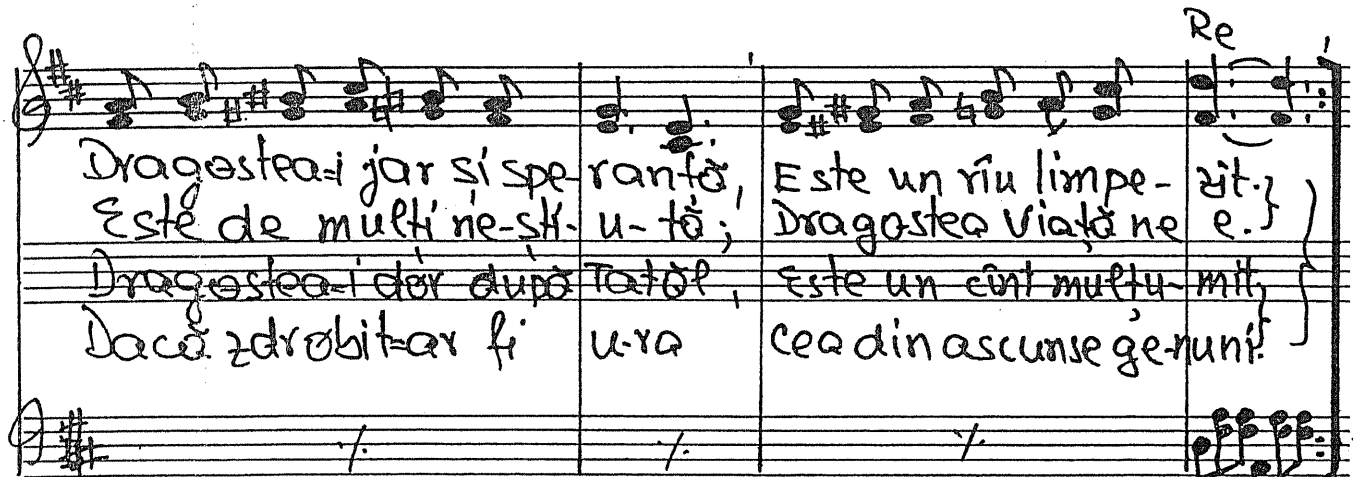

8-II-1964 Text 24 sept. 1969

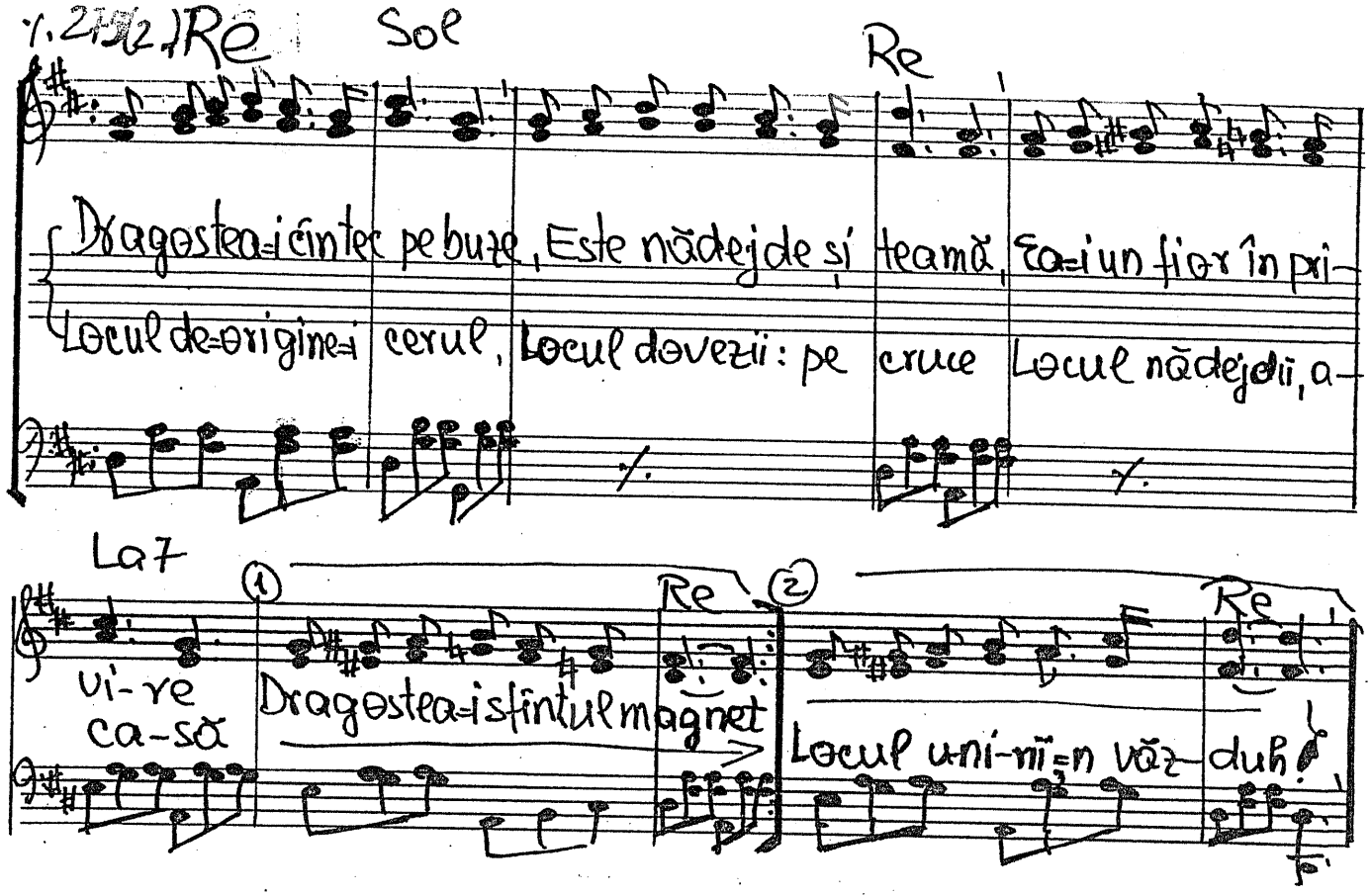

276. De ziua ta

Pentru onomastică

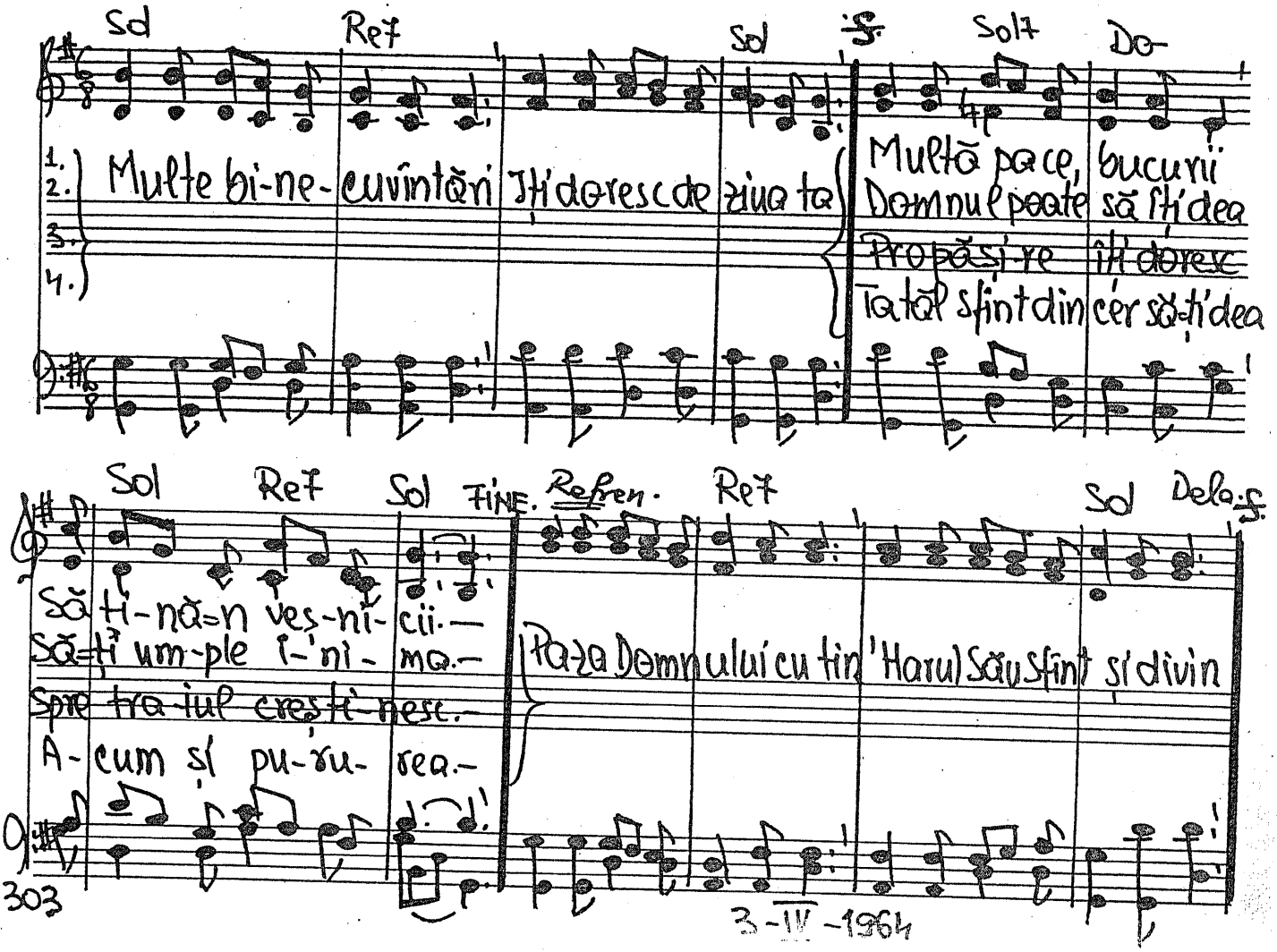

3-IV-1964

277. Cînd Hristos îți e Păstorul

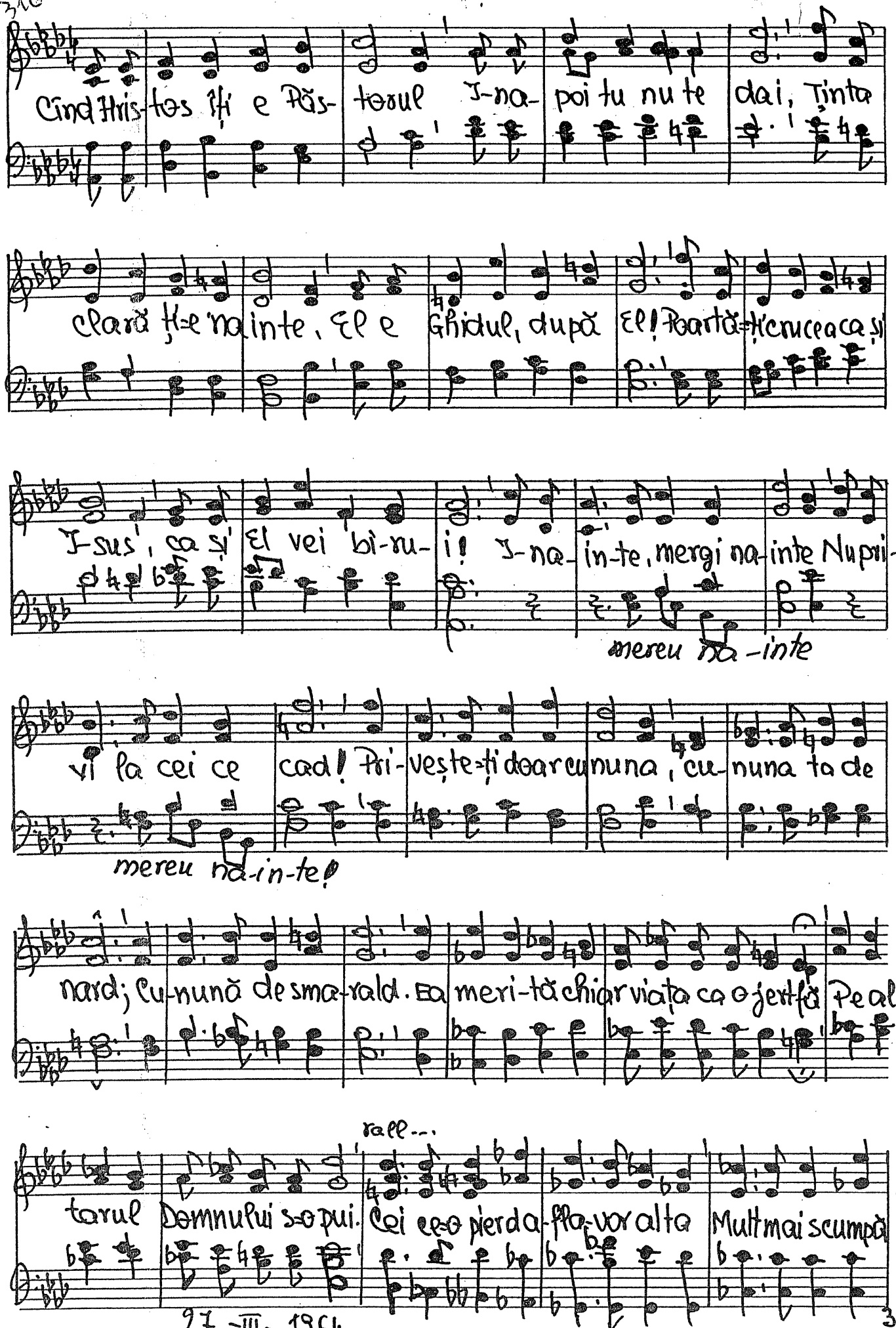

27 - III - 1964.

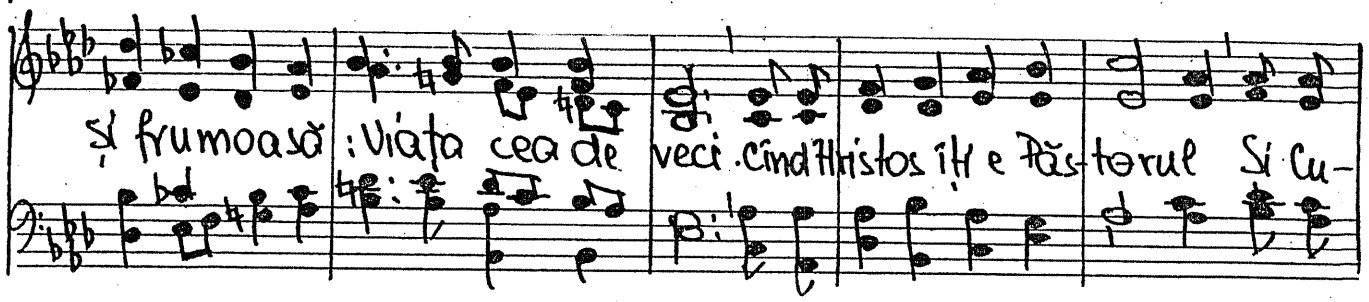

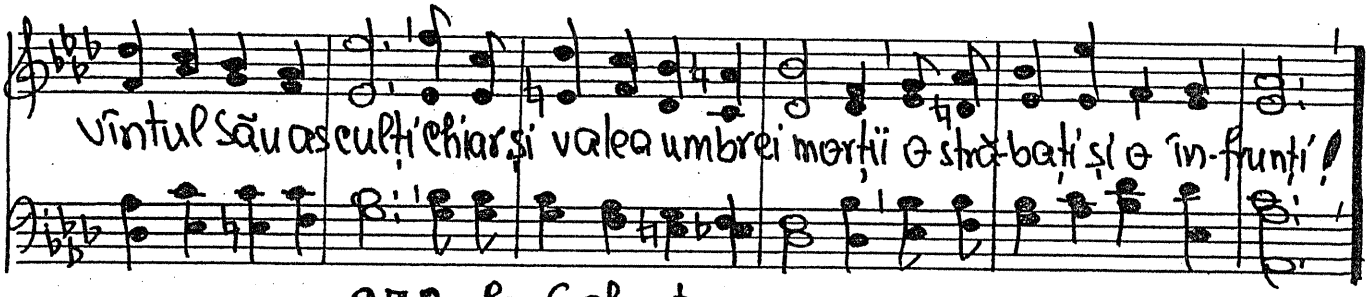

278. La Golgota pe cruce

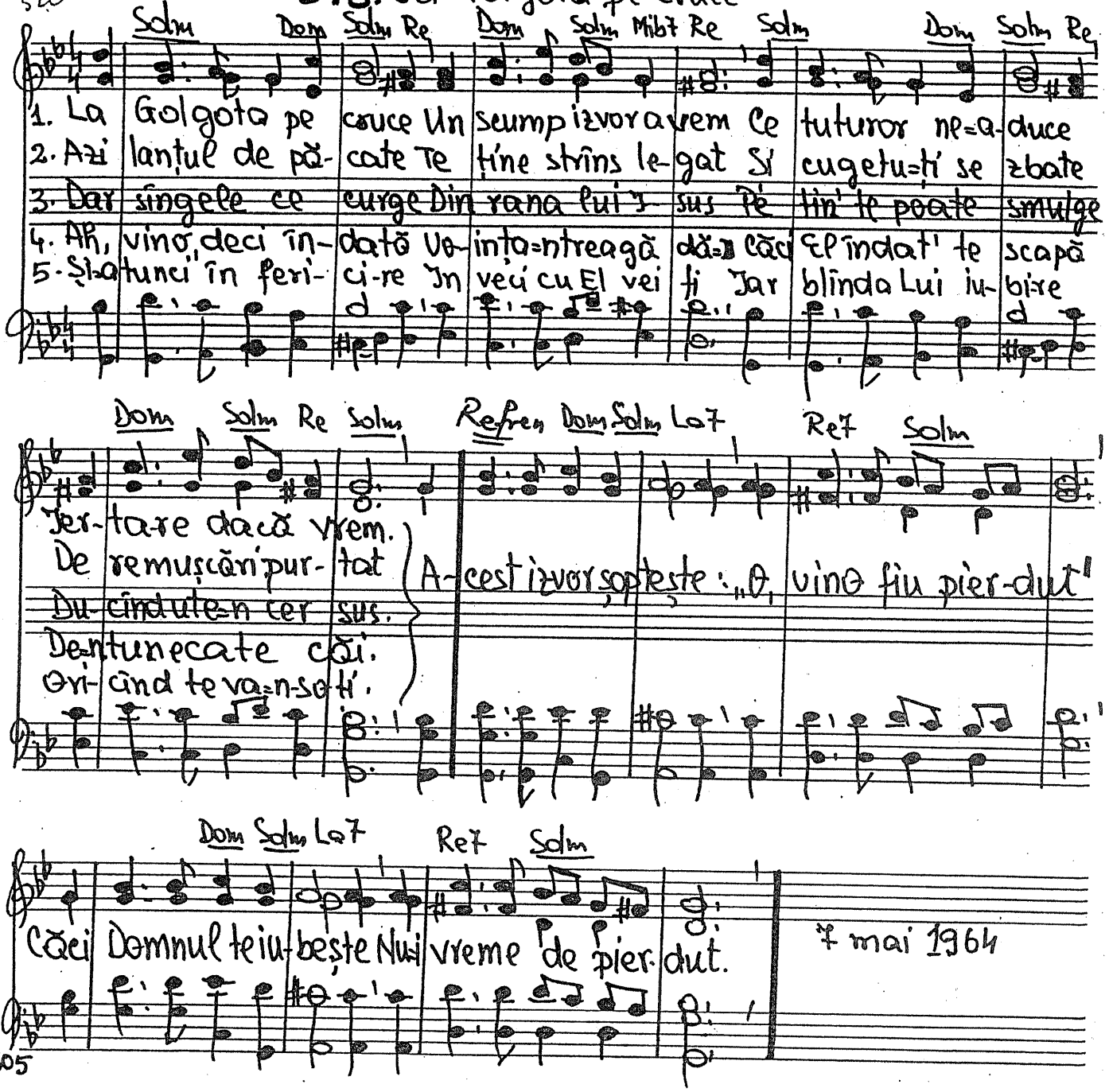

4 mai 1964

Larghetto, rubato.

279. Sub cruce azi

Vers. Traian Dorz.

1. Sub cruce azi Ți-aduc Isuse Într-un pahar de lacrimi plin
2. ~~Le-am smuls din dragoste fier-binte, Din stratul i-ni-mii le-am smuls~~
3. Dar vă păs-tra pentru ve-ci-e În suflet chipul Tău ne-ters,
4. Mulți poate, alții, du-pă mine Mai mult iu-bi-rea-Ți vor cînta

Prinos al dragostei nespuse Aceste ramuri de măslin.
~~Și Ți le-a-duc ca o ru-gă-minte: Mă iartă, n-am putut mai mult.~~
Căci Te-am iubit cît nu pot scrie Și n-am putut să spun în vers.
Vor-bi-vor mult mai mult de Tine Dar... nu Te vor iubi așa...

Refren

Cu-tre-e-ra-t-am lumea ro-tue Și dintre spinii ei le-am frînt,
În semn că n-a pierit cu totul Iubirea Ta de pe pă-mînt!

27 aprilie 1964

412

– 280. Bucurați-vă de-acum

Vers. Ștefan Sandru.

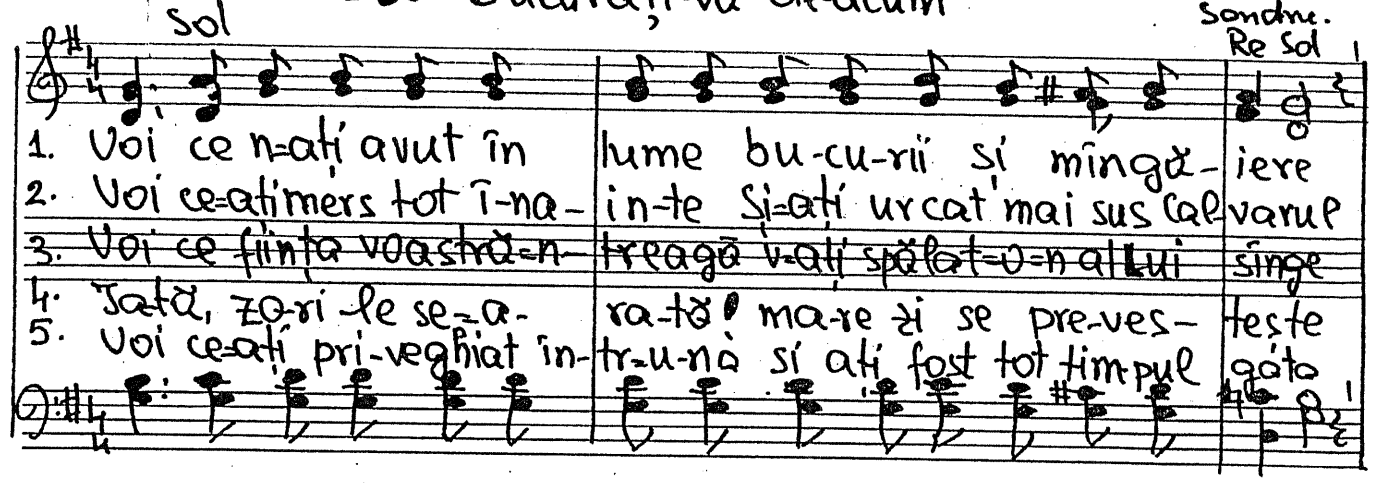

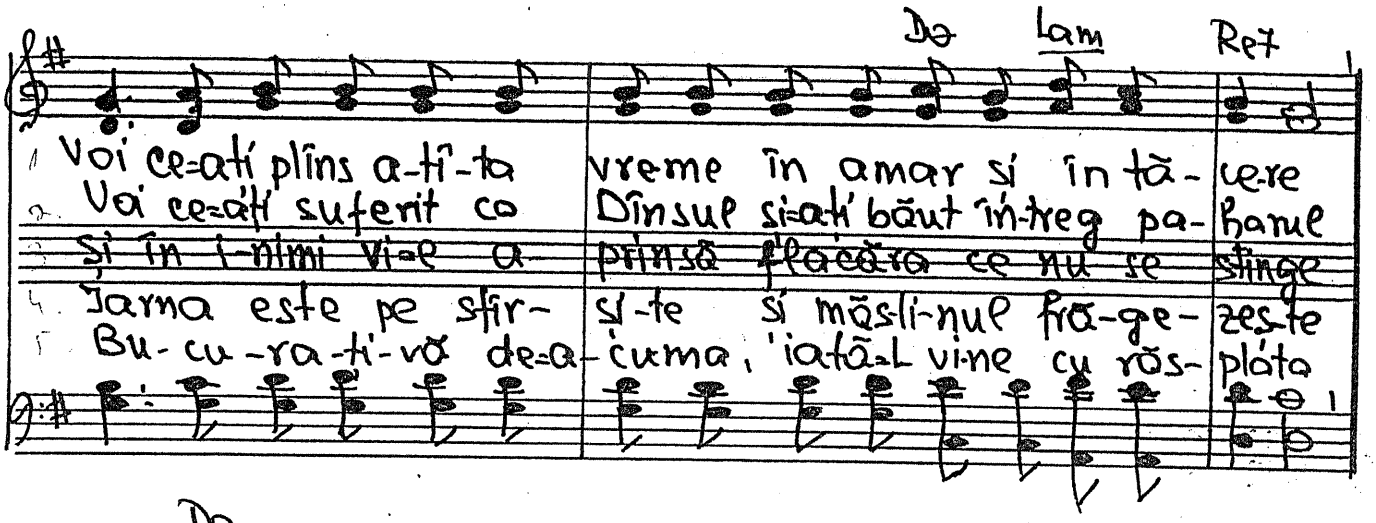

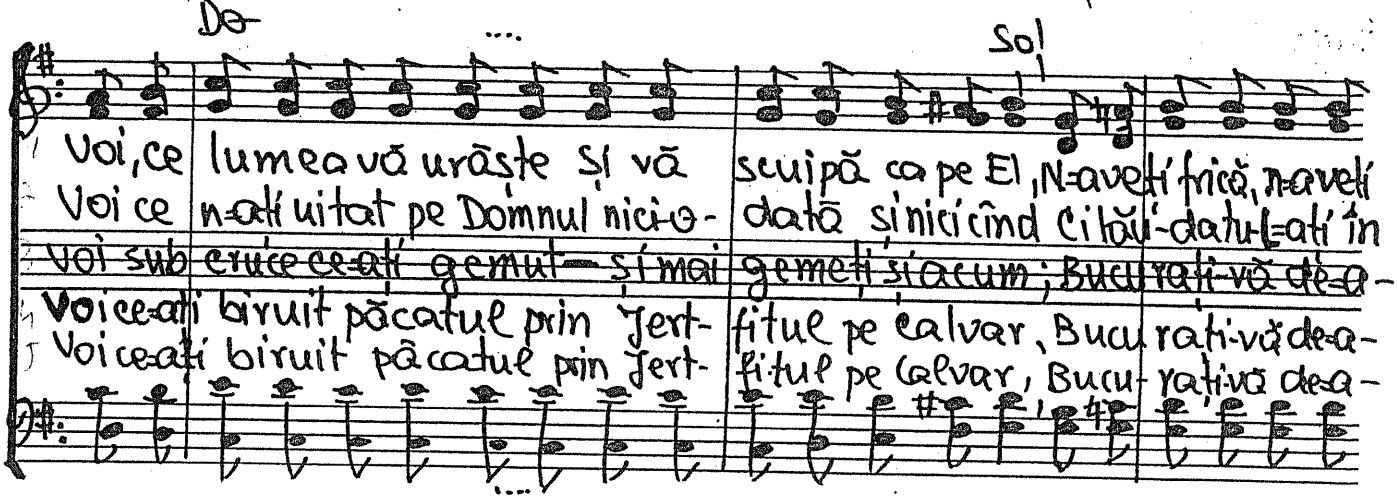

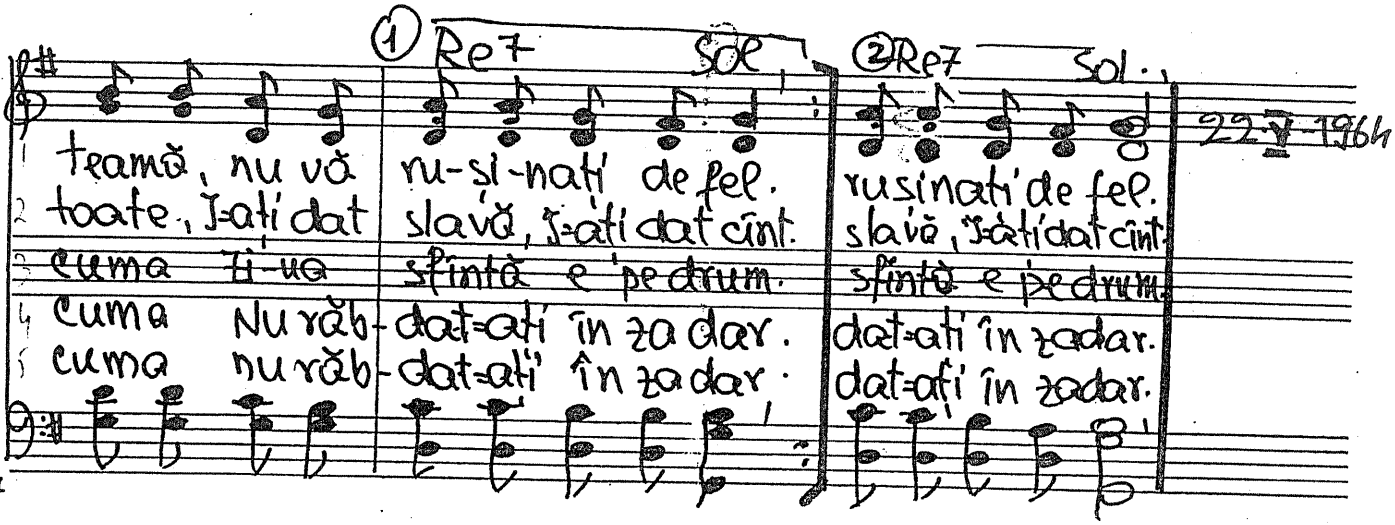

Sol — Re Sol

1. Voi ce n-ați avut în lume bu-cu-rii și mîngă-iere
2. Voi ce-ați mers tot î-na-in-te Și-ați urcat mai sus Cal-varul
3. Voi ce ființa voastră-n-treagă v-ați spălat-o-n al Lui sînge
4. Iată, zo-ri-le se-a-ra-tă! ma-re zi se pre-ves-teste
5. Voi ce-ați pri-veghiat în-tr-u-nă și ați fost tot timpul gata

Do — Lam — Re7

1. Voi ce-ați plîns a-tî-ta vreme în amar și în tă-ce-re
2. Voi ce-ați suferit ca Dînsul și-ați băut în-treg pa-harul
3. Și în i-nimi vi-e a-prinsă flacăra ce nu se stinge
4. Iarna este pe sfîr-și-te și măs-li-nul frăge-zeste
5. Bu-cu-ra-ți-vă de-a-cuma, iată-L vi-ne cu răs-plata

Do — Sol

1. Voi, ce lumea vă urăște și vă scuipă ca pe El, N-aveți frică, n-aveți
2. Voi ce n-ați uitat pe Domnul nici-o-dată și nici cînd Cilău-datu-L-ați în
3. Voi sub cruce ce-ați gemut — și mai gemeți și acum; Bucu-rați-vă de-a-
4. Voi ce-ați biruit păcatul prin Jert-fitul pe Calvar, Bucu-rați-vă de-a-
5. Voi ce-ați biruit păcatul prin Jert-fitul pe Calvar, Bucu-rați-vă de-a-

① Re7 — Sol — ② Re7 — Sol

1. teamă, nu vă ru-și-nați de fel. ru-și-nați de fel.
2. toate, I-ați dat slavă, I-ați dat cînt. slavă, I-ați dat cînt.
3. cuma Zi-ua sfîntă e pe drum. sfîntă e pe drum.
4. cuma Nu răb-dat-ați în za dar. dat-ați în zadar.
5. cuma nu răb-dat-ați în za dar. dat-ați în zadar.

22-V-1964

Vioi II 12.

281. O, suflete!

Vers: Traian Dorz
Refren: Ciugudean Mircea

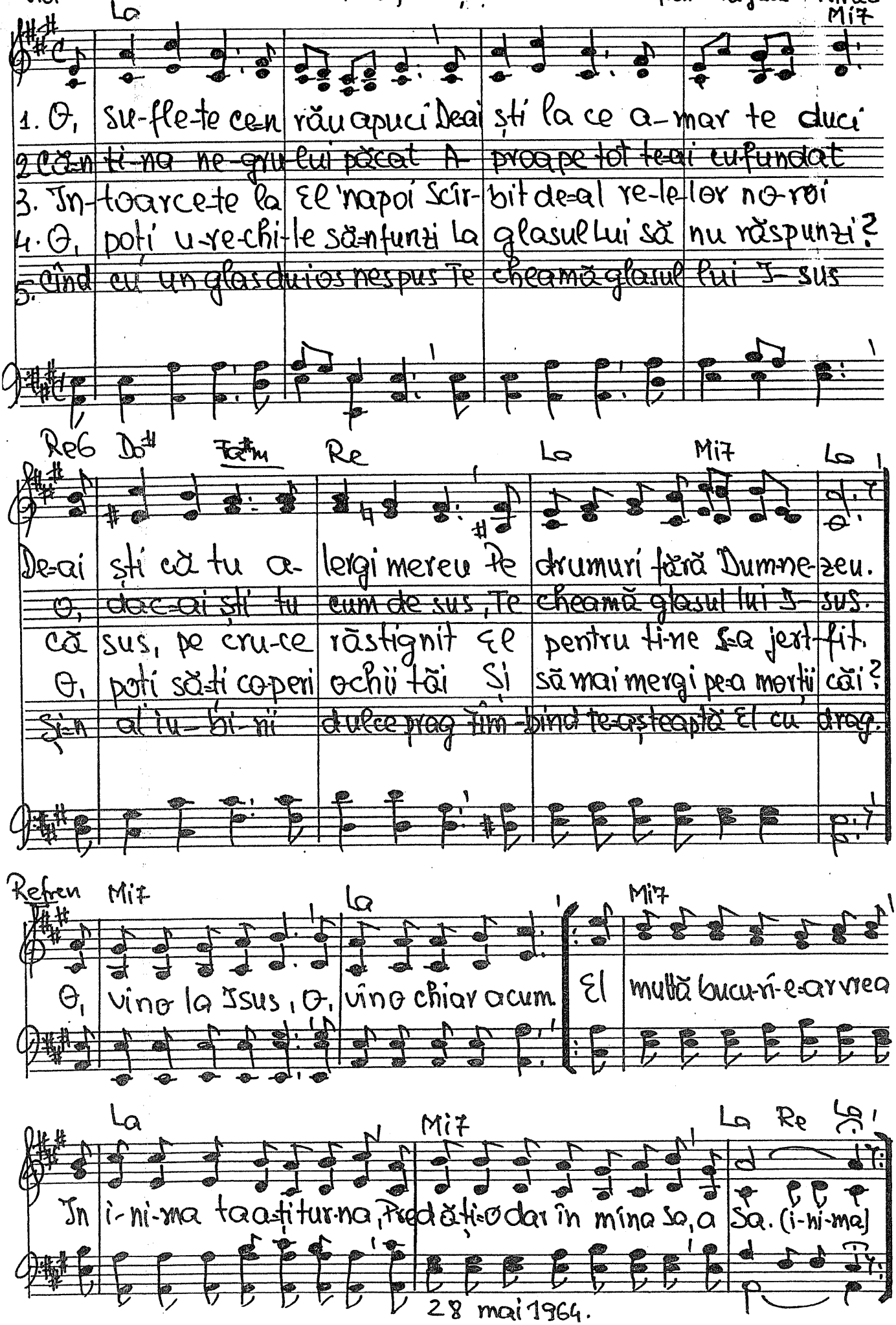

28 mai 1964.

282. Cîntați Domnului

Vers. Milly King

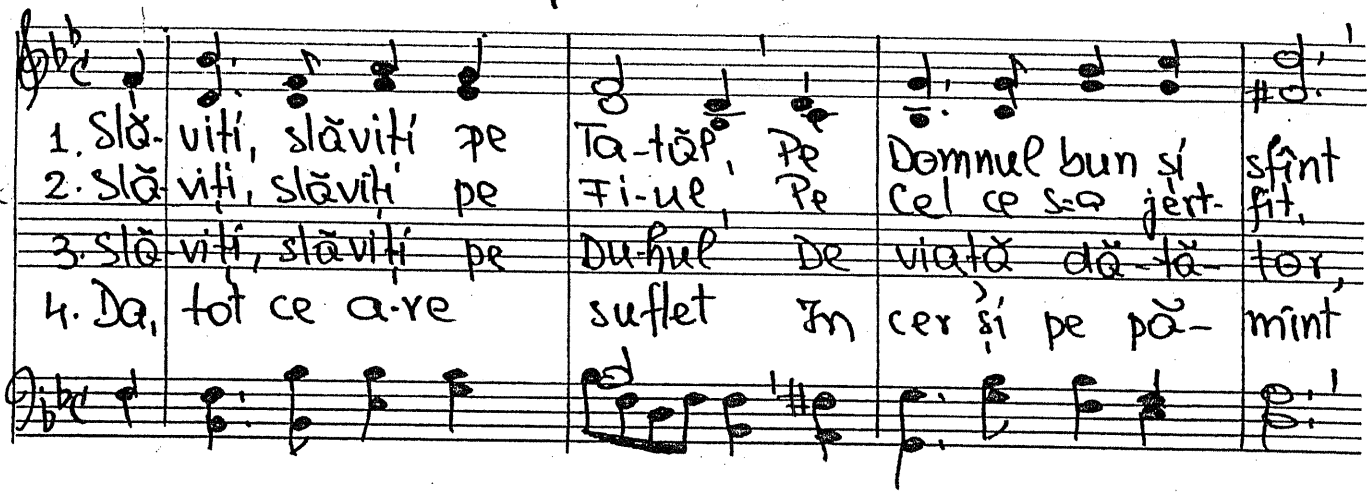

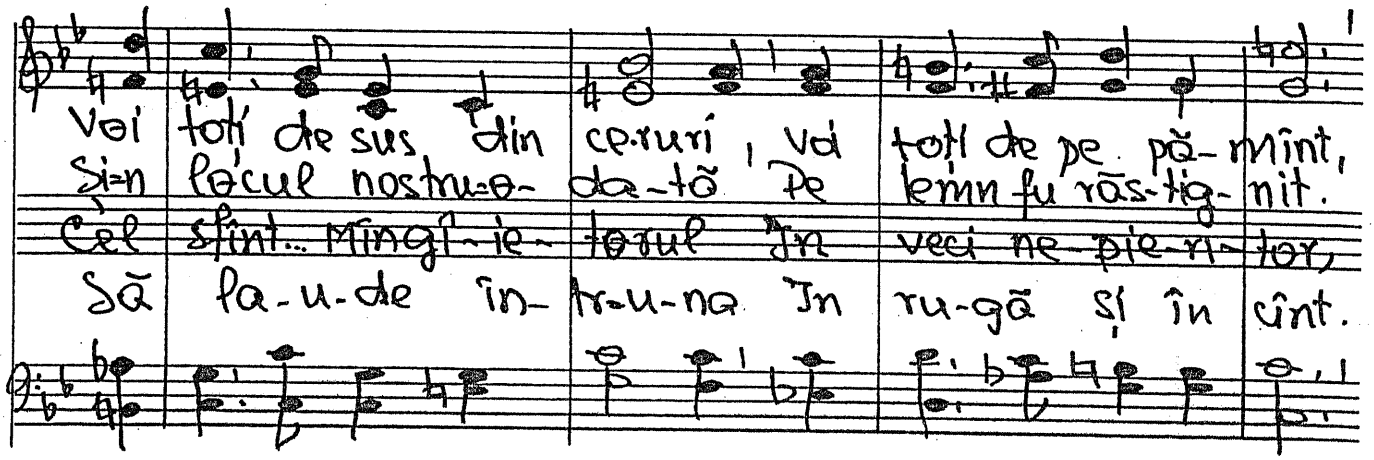

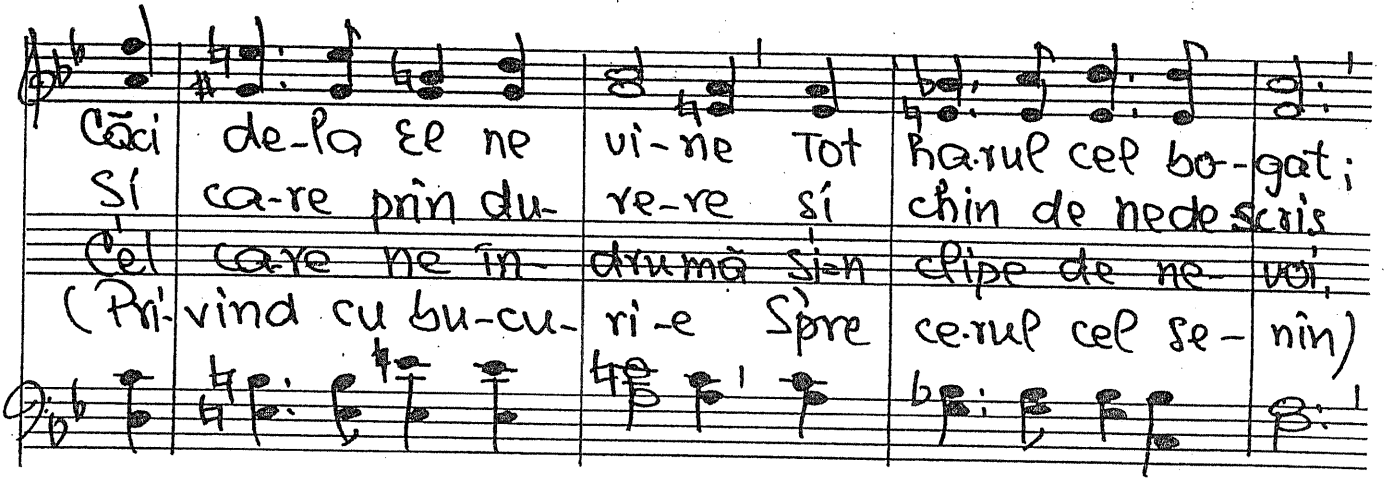

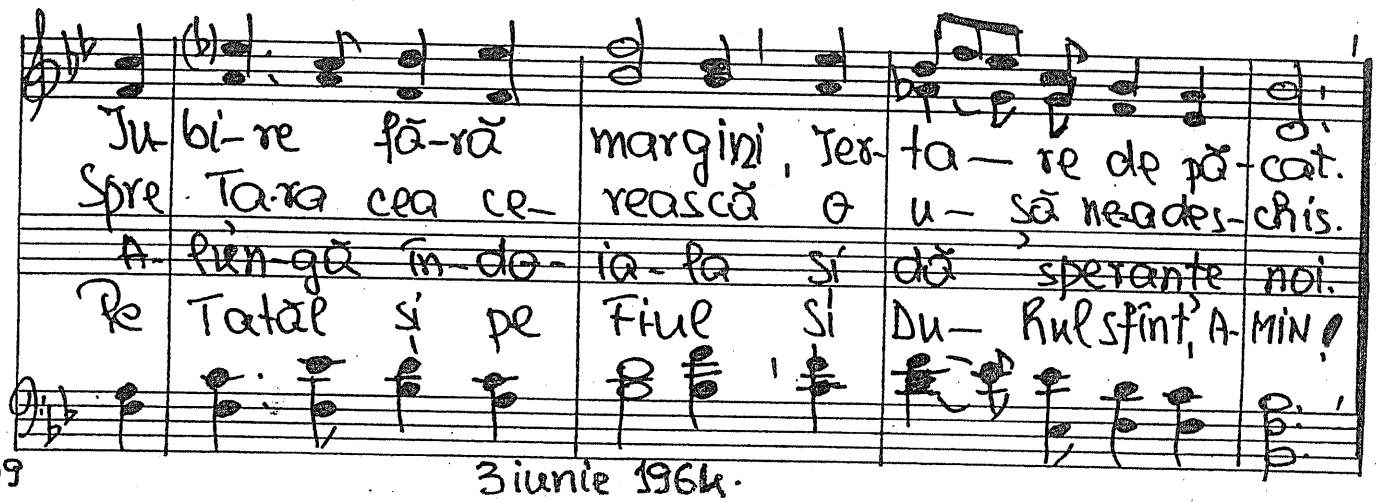

3 iunie 1964.

Duet. 412 -283. Cînd pierdut eram Isuse Vers: Traian Dorț

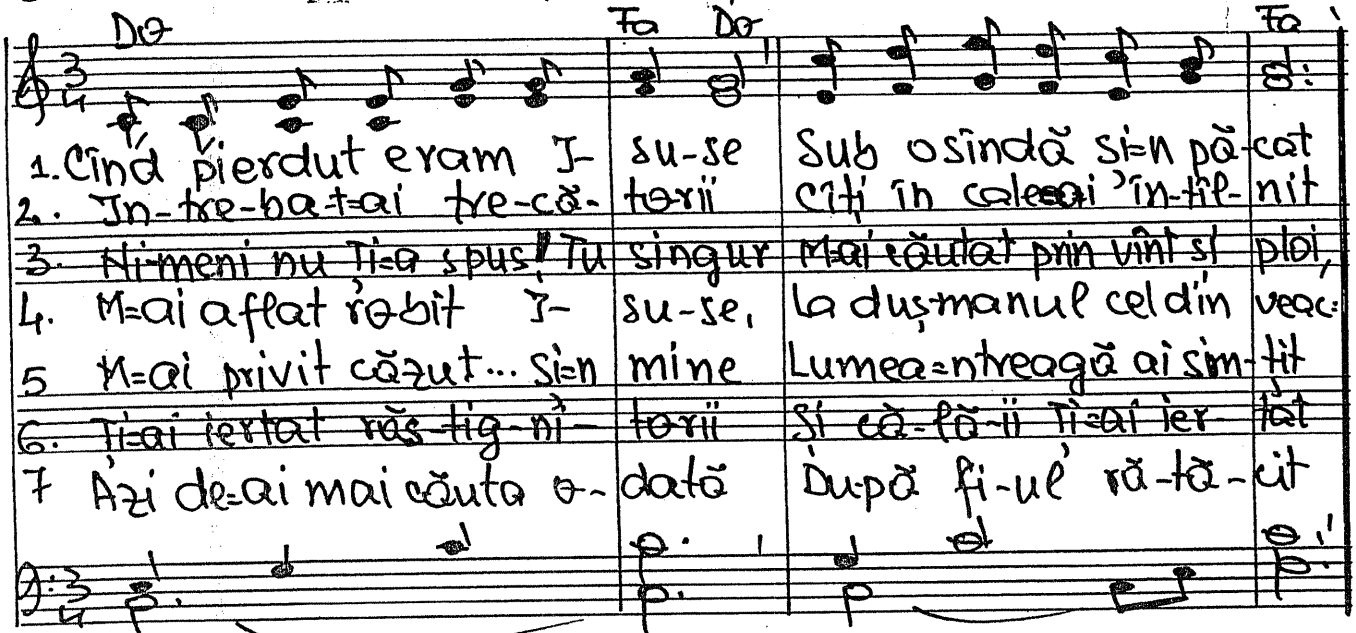

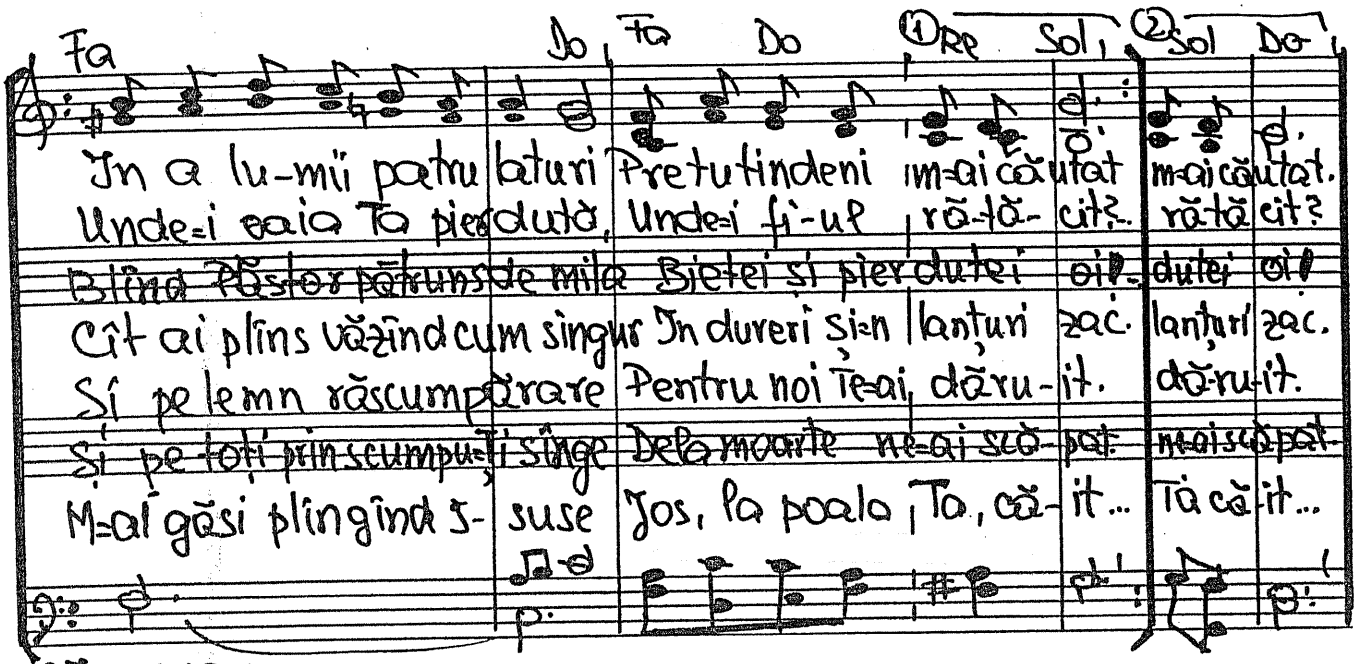

27 mai 1964.

-284. Golgota s=a îndepărtat

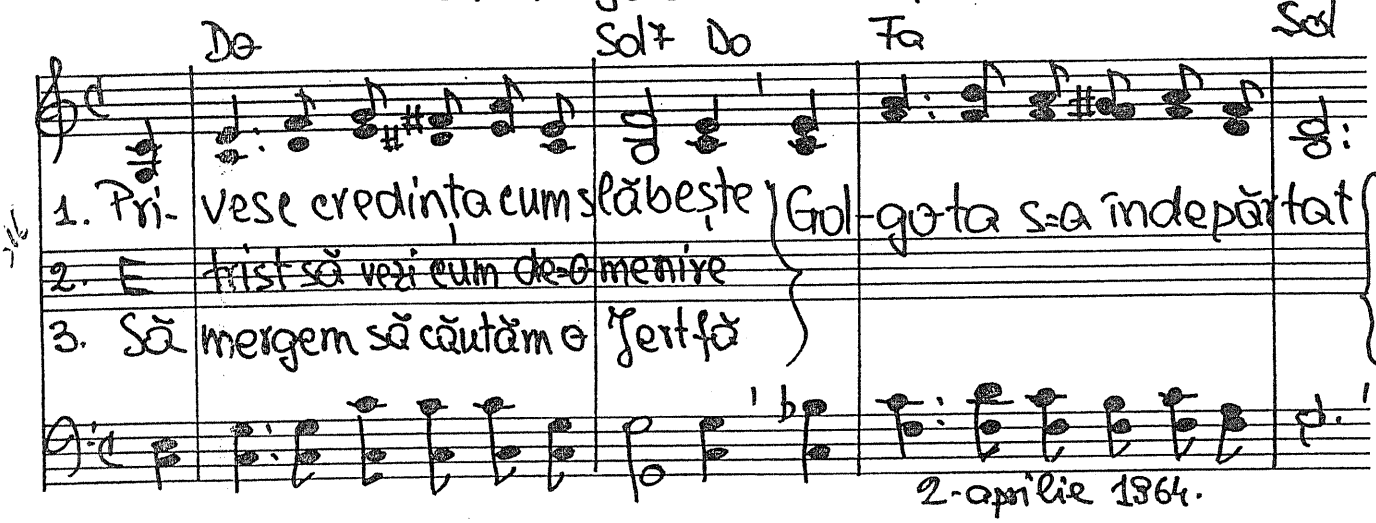

2-aprilie 1964.

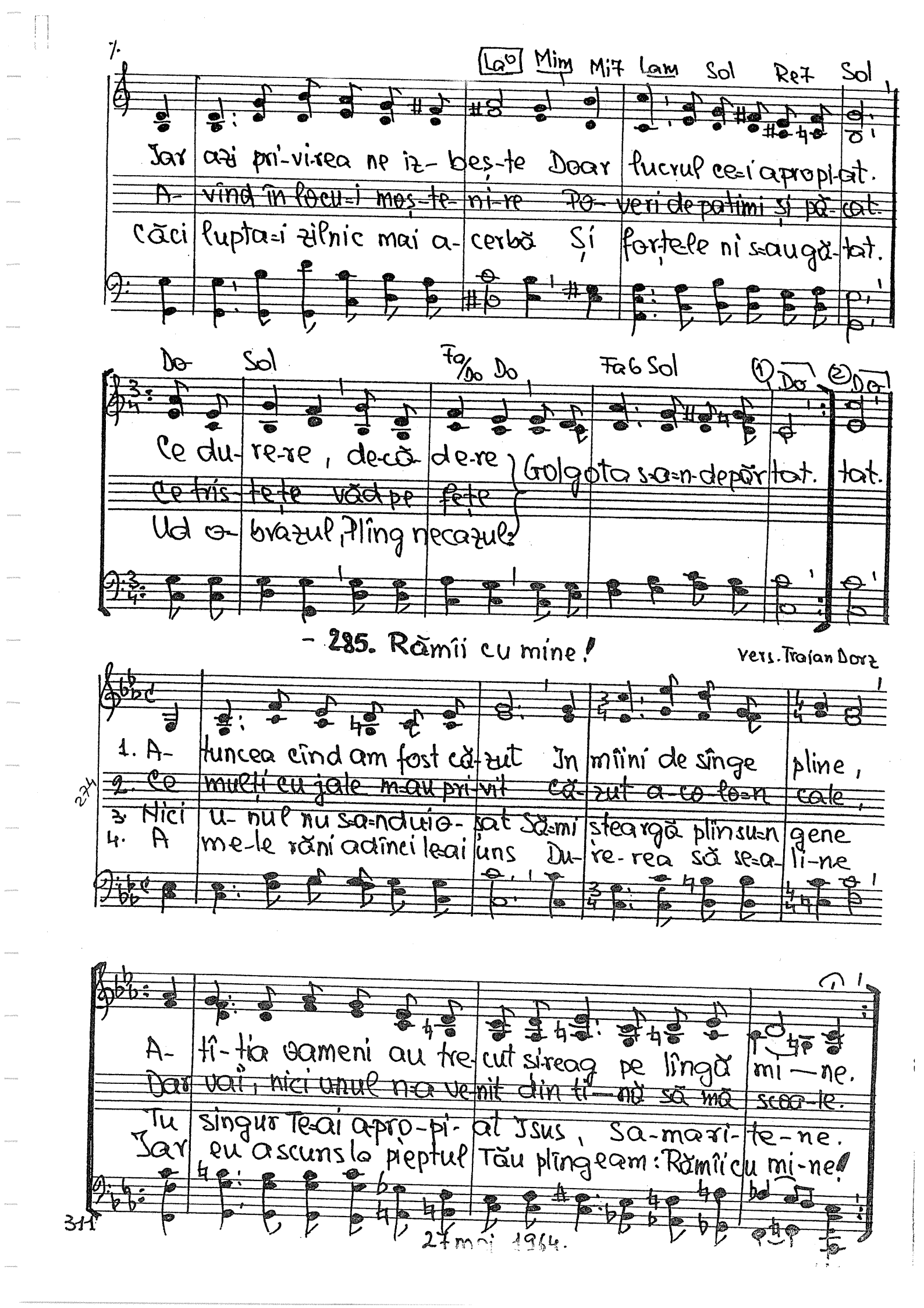
La° Mim Mi7 Lam Sol Re7 Sol
Jar azi pri-vi-rea ne iz-beș-te Doar lucrul ce-i apropi-at.
A-vînd în locu-i moș-te-ni-re Po-veri de patimi și pă-cat.
Căci lupta-i zilnic mai a-cerbă Și forțe-le ni s-au gă-tat.
Do Sol Fa/Do Do Fa6 Sol ① Do ② Do
Ce du-re-re, de-că-de-re Golgota s-a-n-depăr-tat. tat.
Ce tris-te-te văd pe fețe
Ud o-brazul, Plîng necazul.
- 285. Rămîi cu mine!
Vers. Traian Dorz
1. A-tuncea cînd am fost că-zut In mîini de sînge pline,
2. Ce mulți cu jale m-au pri-vit că-zut a-co-lo-n cale,
3. Nici u-nul nu s-a-nduio-șat Să-mi steargă plîn su-n gene
4. A me-le răni adînci le-ai uns Du-re-rea să se-a-li-ne
A-tî-ția oameni au tre-cut și-reag pe lîngă mi-ne.
Dar vai, nici unul n-a ve-nit din ti-nă să mă scoa-le.
Tu singur Te-ai apro-pi-at Isus, Sa-ma-ri-te-ne.
Iar eu ascuns la pieptul Tău plîngeam: Rămîi cu mi-ne!
27 mai 1964.

286. In lupte și-n încercări

323

Introducere

SOLO

In lupte și-n încercări, In

Zbuciume, disperări. Să-ți aduci amin-te de Iisus Hris-tos

COR:

Pe nedrept — a suferit — Ba, a fost chiar omorît

și da — că s-a-ntîmplat....

Și dacă s-a-ntîmplat, s-a-ntîmplat să moară El, Cel dintre oameni mai curat

El a fost verde pom, Insă noi Som uscat

Indrăzniți, El a biruit — Indrăzniți, El a biruit, pe veci!

19-III-1966. Text. 1-IV. 1979

Solo.

-287. Pentrucă Moise a vorbit uşu ratec.

Ps. 106. 32-33.

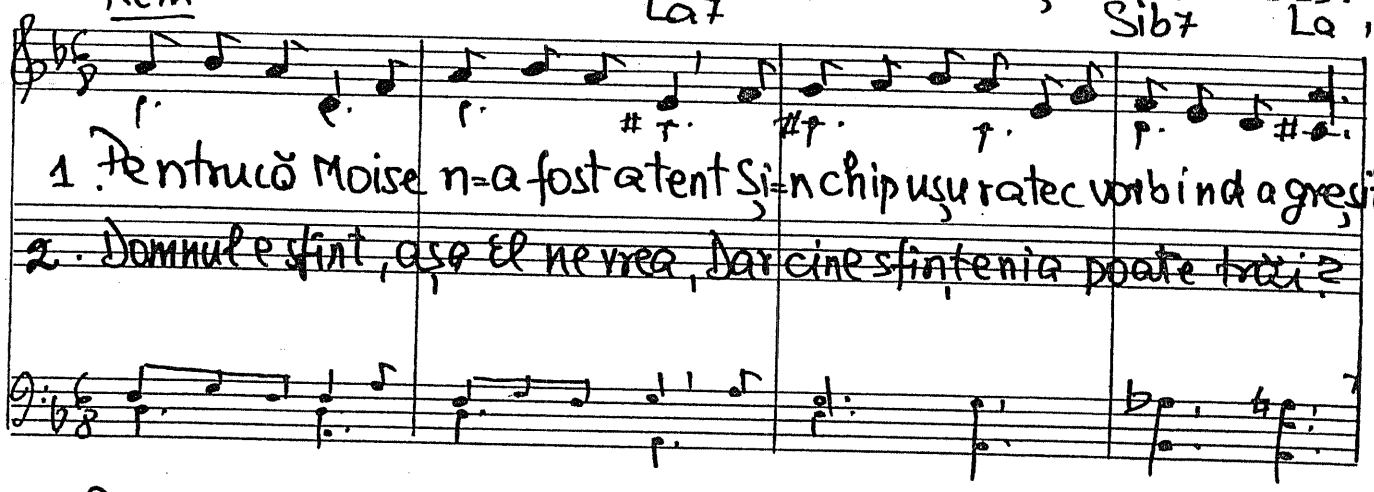

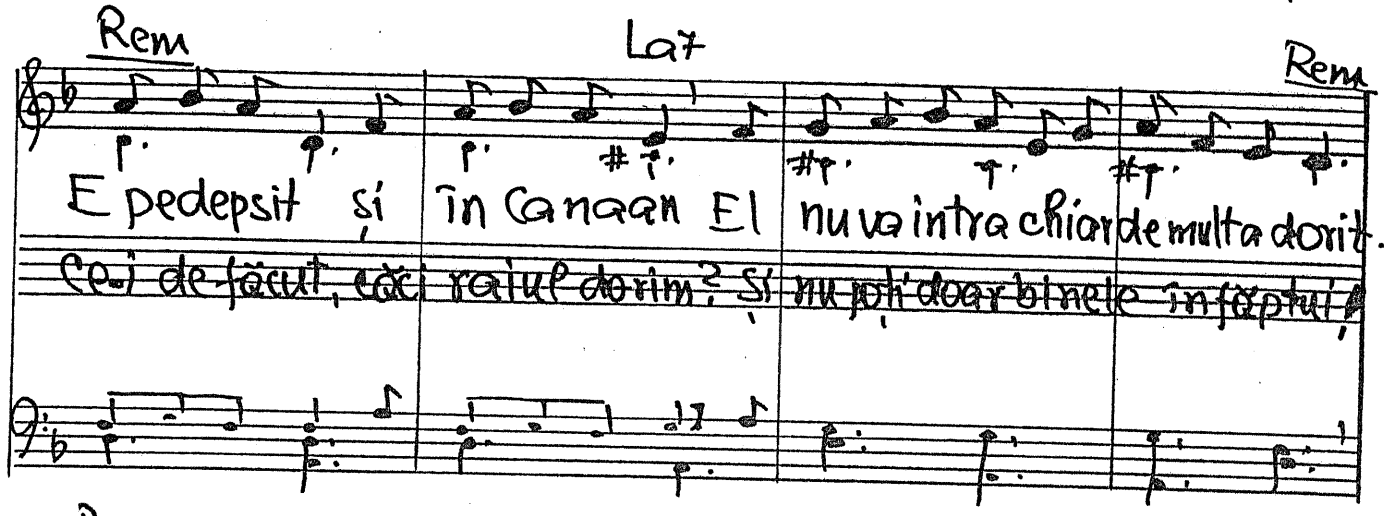

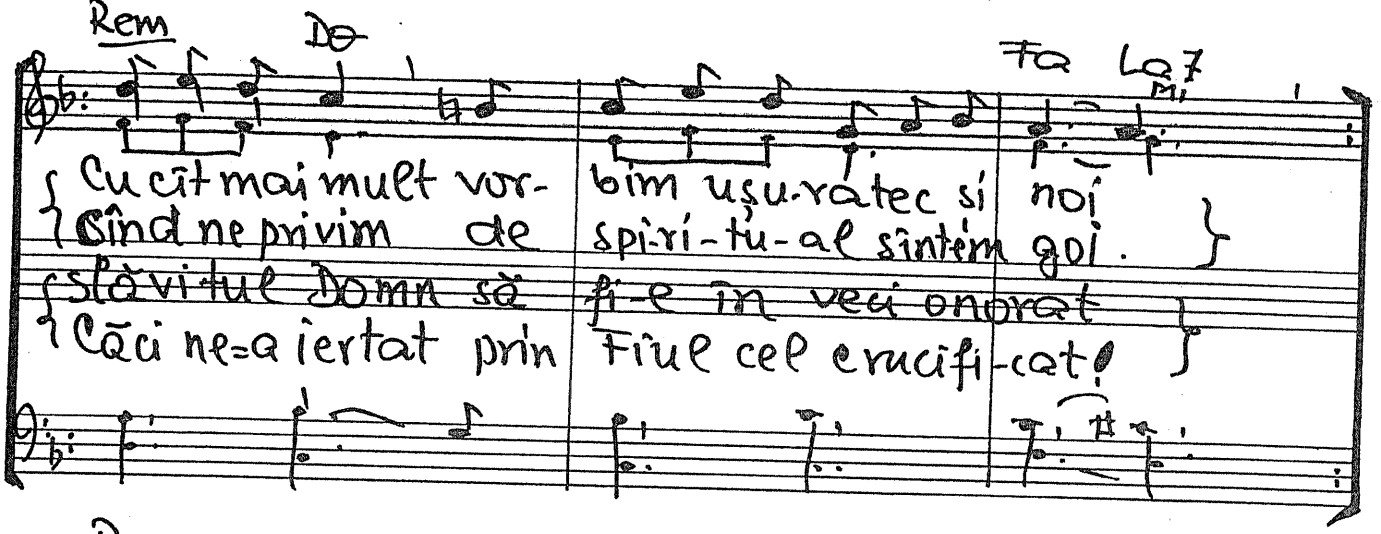

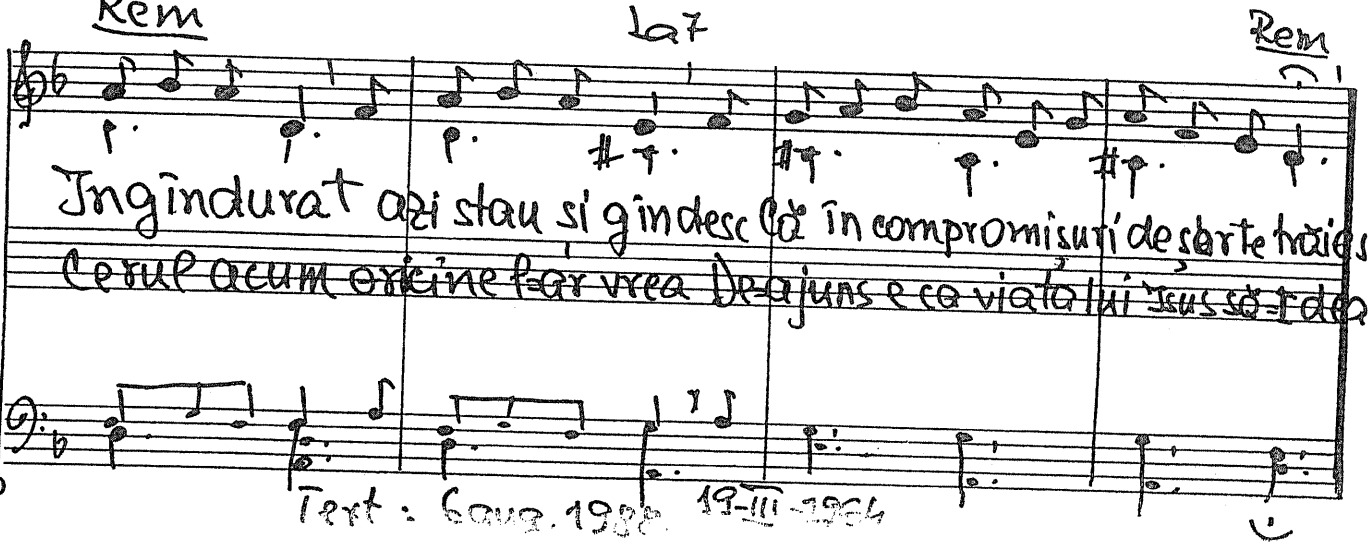

Rem La7 Sib7 La

1. Pentrucă Moise n=a fost atent Şi=n chip uşu ratec vorbind a greşit

2. Domnul e sfînt, aşa El ne vrea, Dar cine sfinţenia poate trăi?

Rem La7 Rem

E pedepsit şi în Canaan El nu va intra chiar de mult a dorit.

Ce-i de-făcut, căci raiul dorim? Şi nu poţi doar binele în făptui!

Rem Do Fa La7 Mi

{ Cu cît mai mult vor- bim uşu-ratec şi noi
{ Cînd ne privim de spi-ri-tu-al sîntem goi. }

{ Slăvitul Domn să fi-e în veci onorat
{ Căci ne=a iertat prin Fiul cel crucifi-cat! }

Rem La7 Rem

Îngîndurat azi stau şi gîndesc Că în compromisuri de şarte trăiesc!

Cerul acum oricine l=ar vrea De-ajuns e ca viaţa lui Isus să-l dea.

313

Text: 6 aug. 1988 19-III-1964

423 și 412

288. De ziua nunții voastre

Sib Fa7 Sib Fa7 Sib

1. Domnul să v-ajute să fiți fericiți Și vi-a-ța-n-treagă voi să vă iubiți,
2. ~~Prieteni noi v-am fost, vă sîntem și vom fi~~ ~~Azi la bucurie, mîine în urgii.~~
3. Noi, amicii voștrii, vă urăm cîntînd: Pace, feri-ci-re, cît veți fi trăind.

Mib Sib Fa7 Sib, Mib Sib Fa7 Sib,

Domnul să vă scape din necaz, dureri, Tot Isus vă fi-e scut în încercări.
~~Domnului vă-ncredeți! Mult mai mult ca-nom Noi ca iarba trecem, El e veșnic Domn.~~
Bucuria voastră fi-e un șu-voi Și iubirea voastră s-o simțim și noi.

Sib Fa Do7 Fa Sib Fa7

Unul este Domnul ce v-a botezat Și-o vi-a-ță sfîntă sincer i-ați jurat
~~Nu luați exemplu dela omul rău~~ ~~Ci slujiți cu fapta doar lui Dumnezeu.~~
Vă gîndiți într-una unul la cel-lalt Și toți împreună la Domnul Preanalt.

Sib Fa Do7 Fa, Sib Fa7 Sib,

Legămîntu-acesta să îl respectați: Căsnicia voastră nu o mai striccați!

27-V-1961. Text 7 iulie 1962

314.

Vivace

-289. Prin negura deasă

Vers: N. Ț.

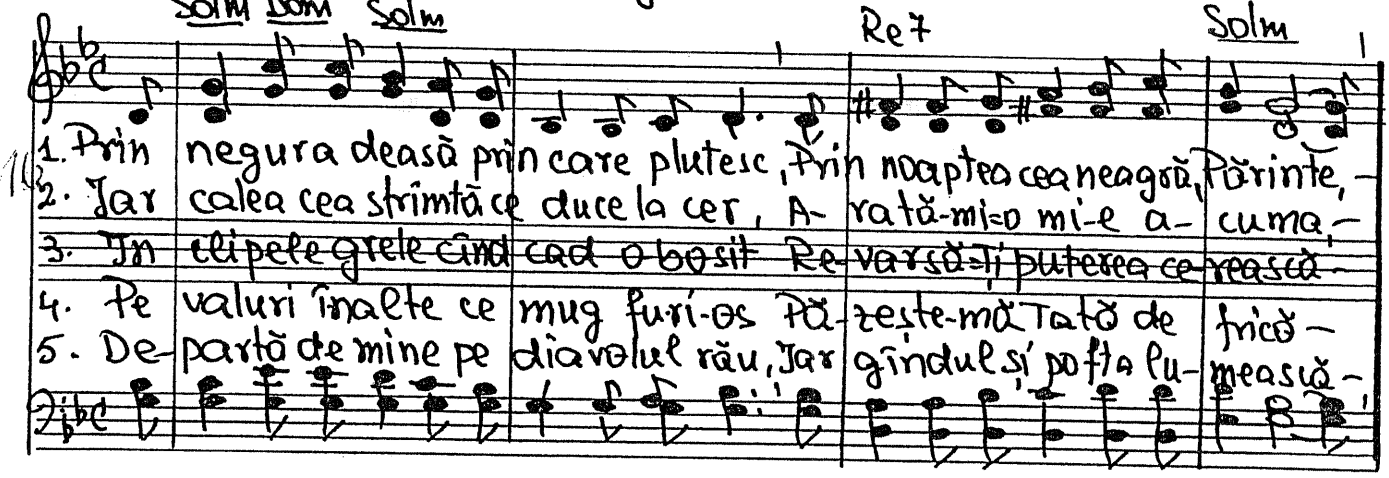

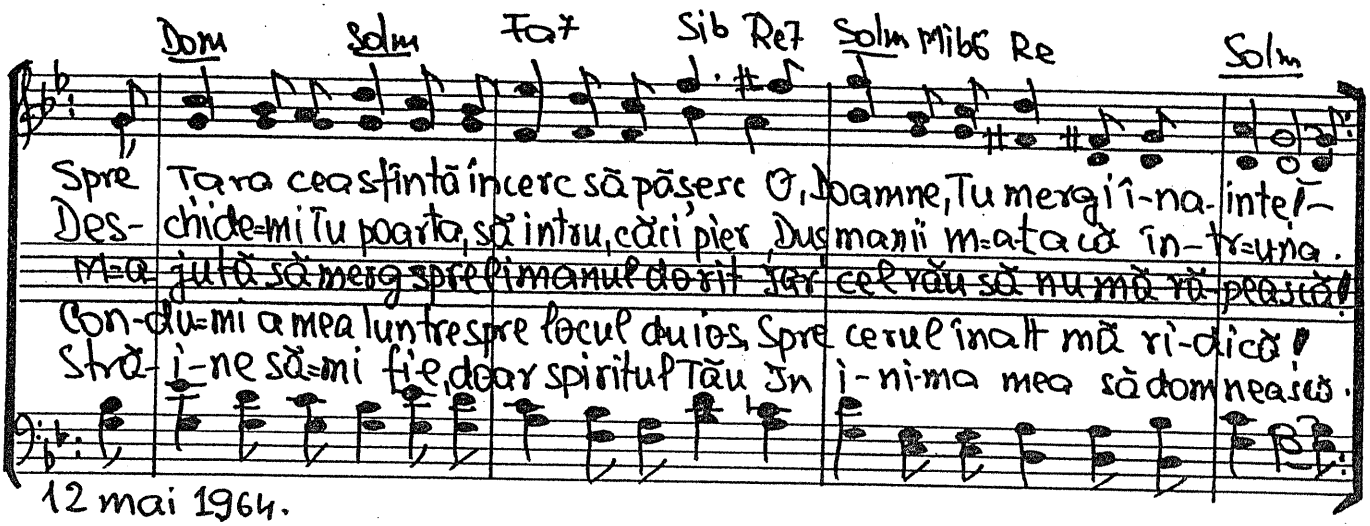

12 mai 1964.

Duet. 412.

-290. Oare cine ne iubește?

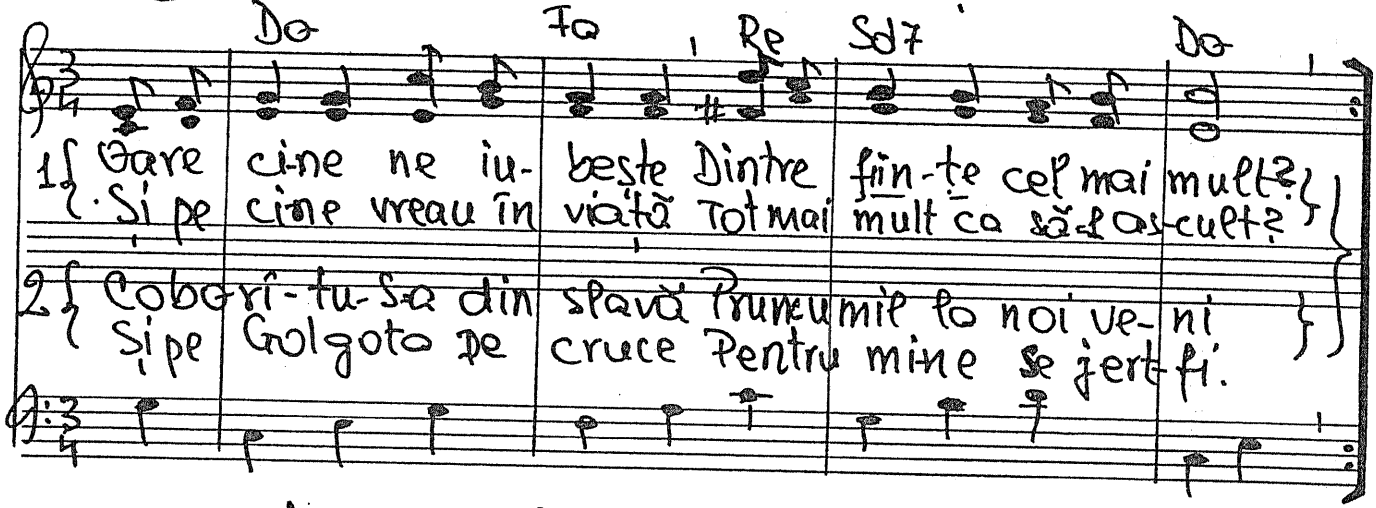

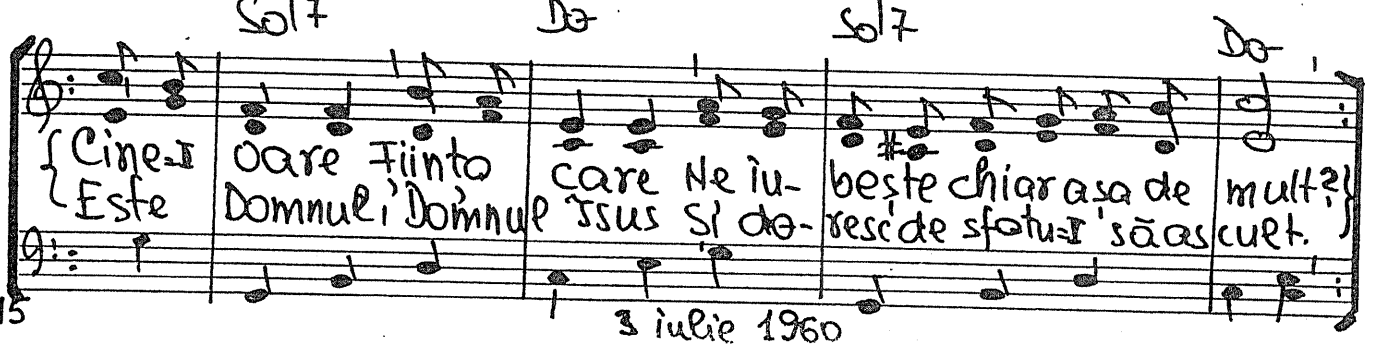

3 iulie 1960

291. Cu drag Domnul ne privește

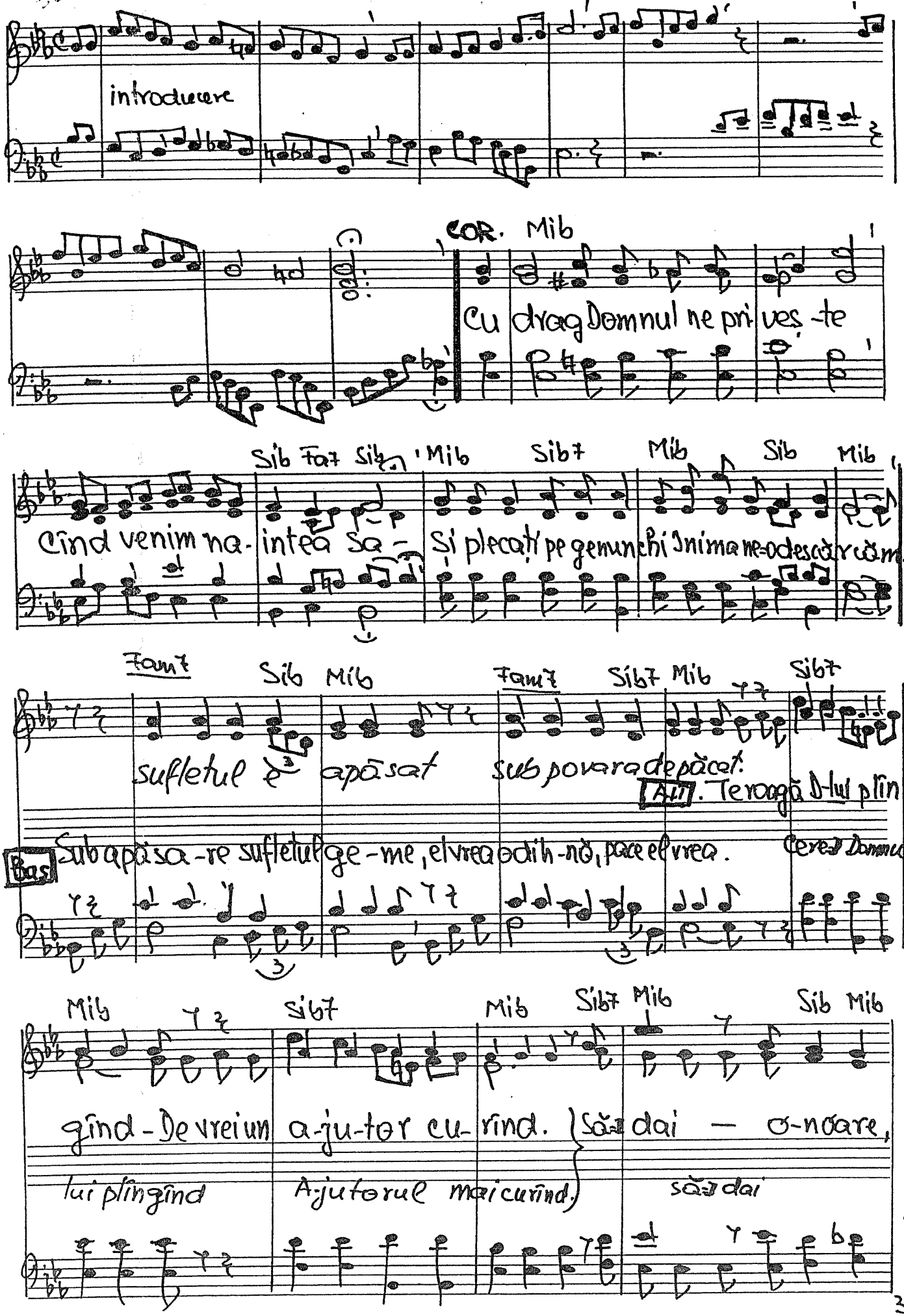

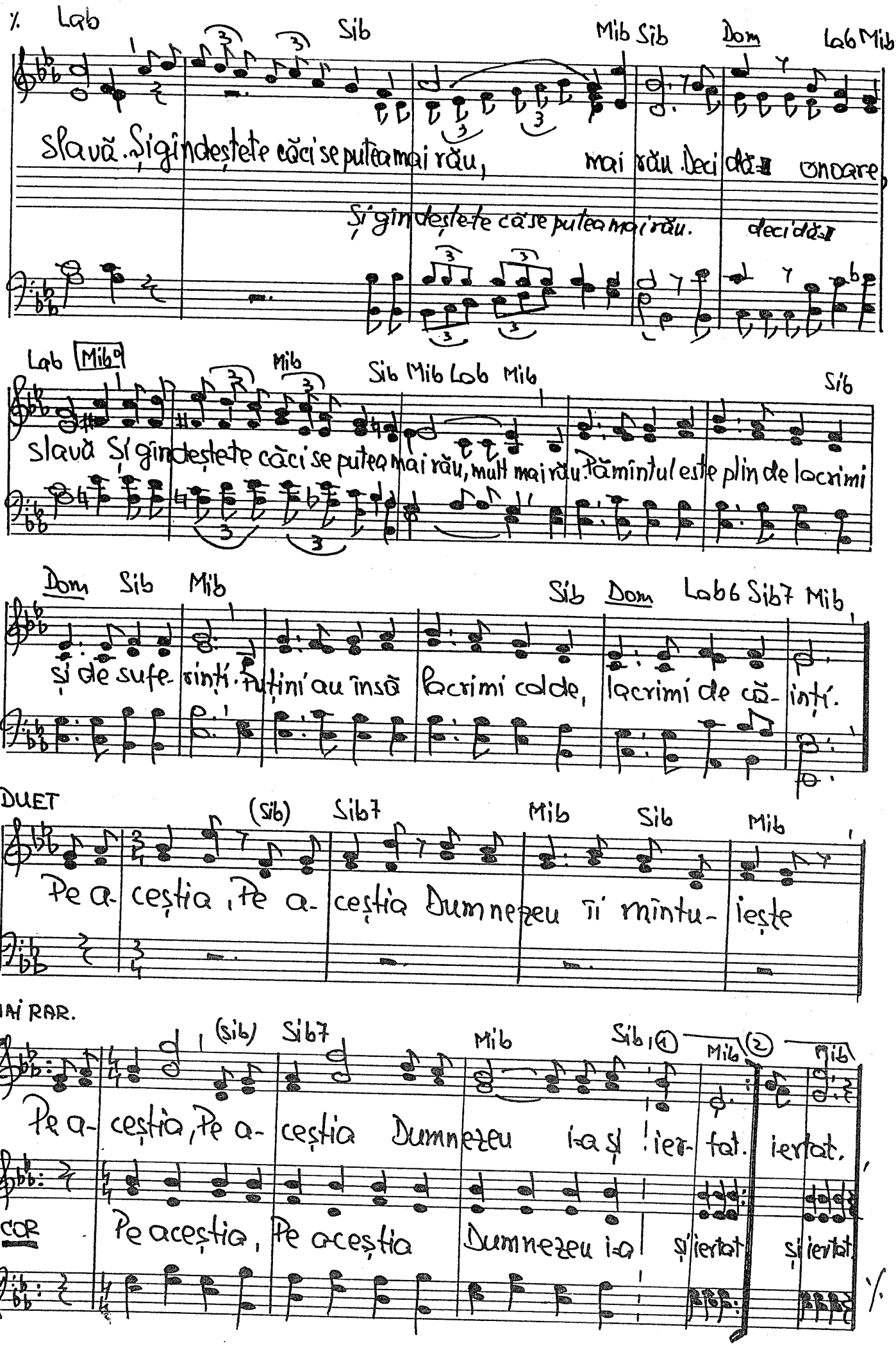
% Lab Sib Mib Sib Dom Lab Mib7
Slavă. Și gîndește-te căci se putea mai rău, mai rău. Deci dă-mi onoare,
Și gîndește-te că se putea mai rău. deci dă-mi
Lab Mib° Mib Sib Mib Lab Mib Sib
Slavă Și gîndește-te căci se putea mai rău, mult mai rău. Pămîntul este plin de lacrimi
Dom Sib Mib Sib Dom Lab6 Sib7 Mib
Și de sufe-rințî. Futini au însă lacrimi calde, lacrimi de că-inți.
DUET (Sib) Sib7 Mib Sib Mib
Pe a-ceștia, Pe a-ceștia Dumnezeu îi mîntu-iește
MAI RAR. (Sib) Sib7 Mib Sib ① Mib ② Mib
Pe a-ceștia, Pe a-ceștia Dumnezeu i-a și ier-tat. iertat.
COR Pe aceștia, Pe aceștia Dumnezeu i-a și iertat și iertat.

TENOR SOLO

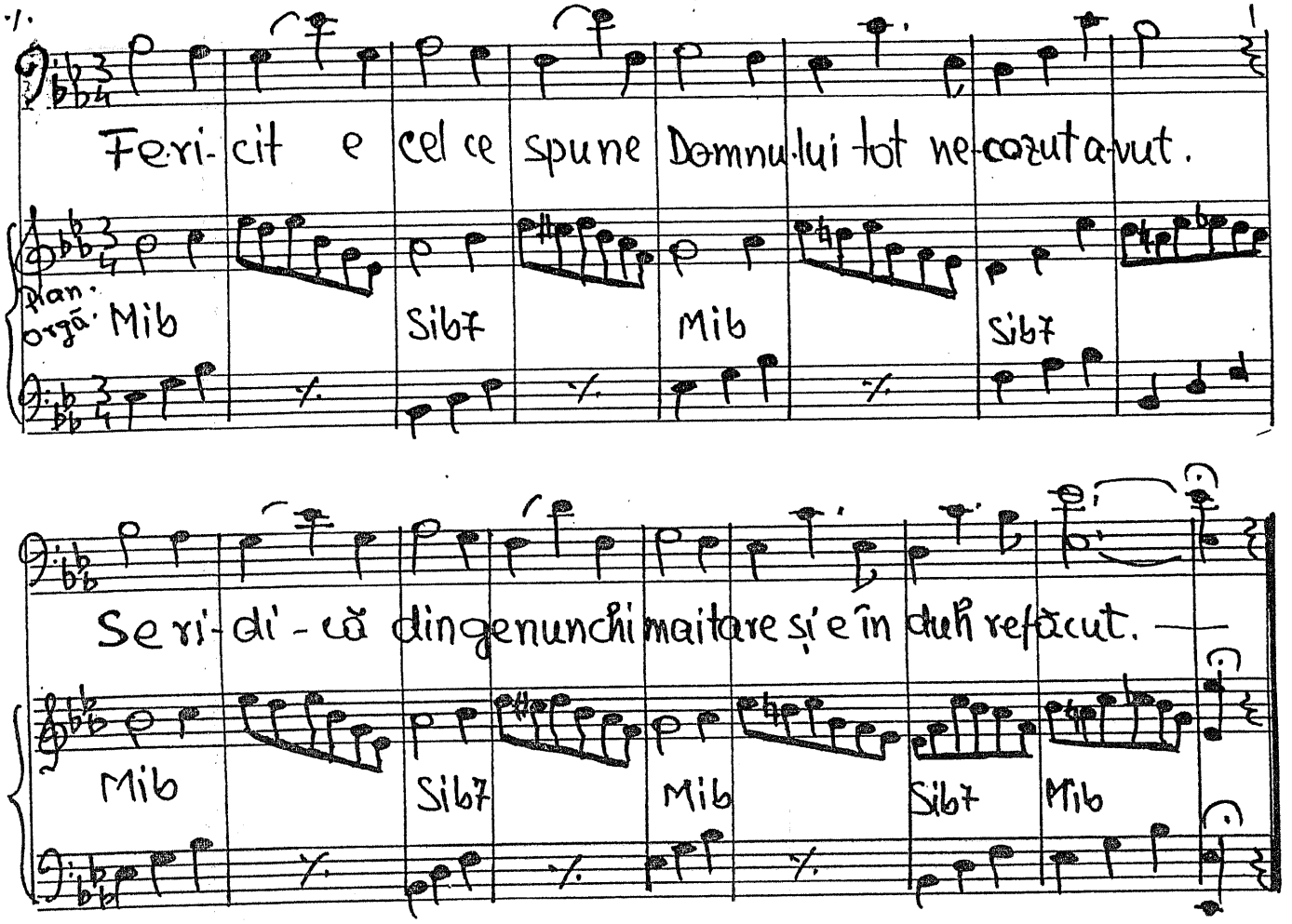

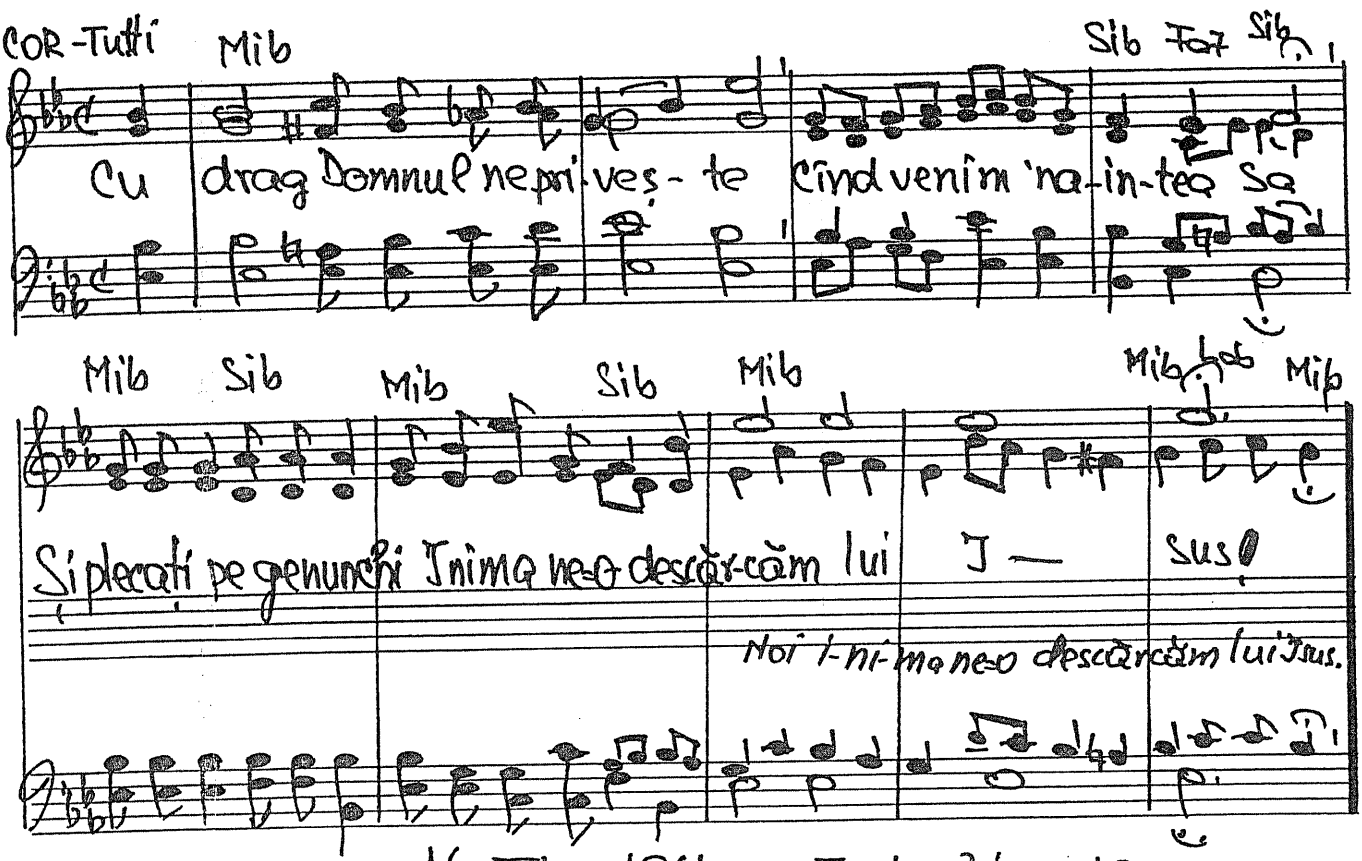

16-IV. 1964. Text 3 iunie 1978.

292. La rugă.

Versuri din Revista Cultului

230

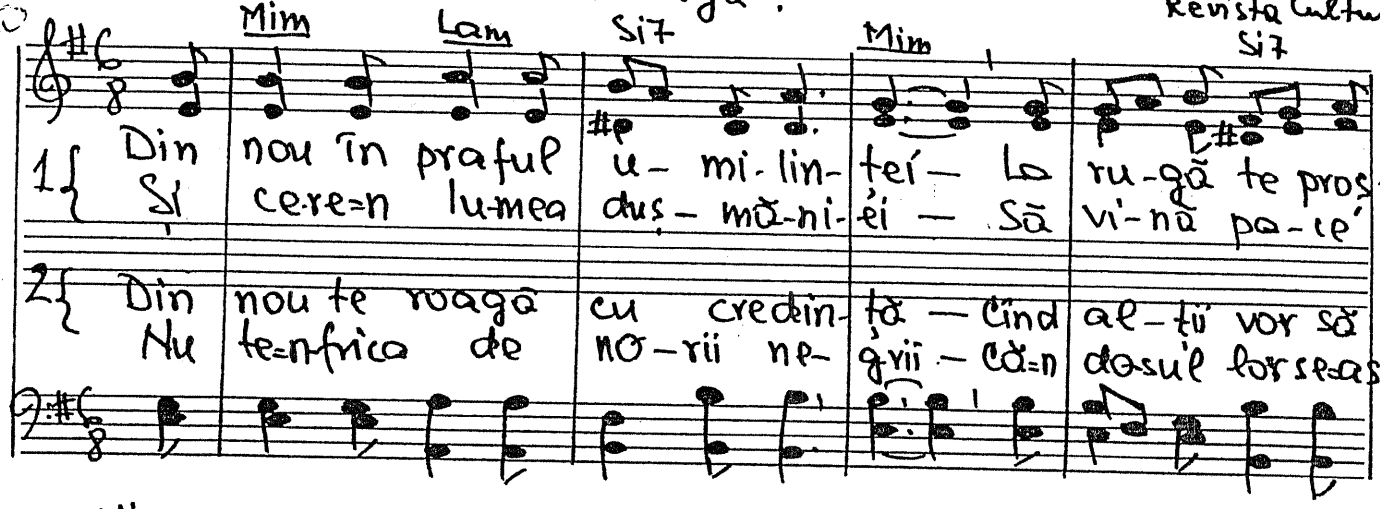

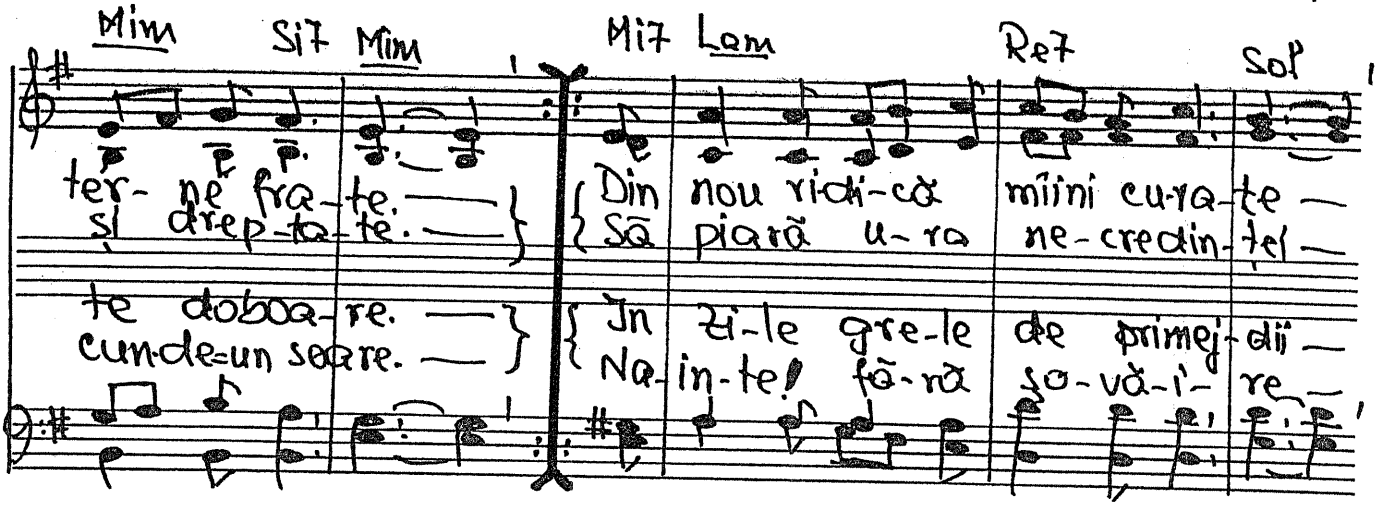

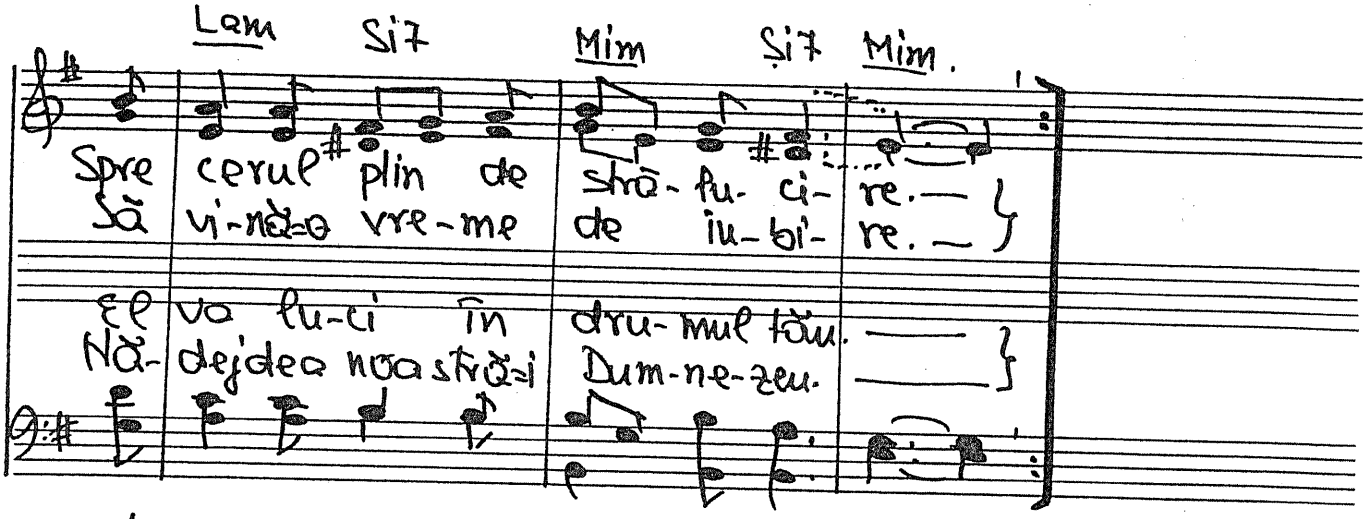

3. La El să ne-nnoim puterea
~~Jubirea, pacea și credința,~~
Să-nvingem pe dușmanul nostru
Prin Cel ce este Biruința.

~~Acei ce biruiți se lasă~~
În luptă cu ispita zilei
Răsplată-n cer să nu aștepte,
~~Respinși vor fi de Domnul slavei.~~

4. Ah, câtă dușmănie, Doamne
~~Mai e și azi printre popoare~~
Cu totul s-o alungi din lume
Și ne lucește Tu, sfînt soare.

~~Alungă uraganul urii~~
Ce-n lume suflă cu putere
Și fă ca razele iubirii
S-aducă pace, mîngîiere.

Allegretto (mf) D

293. POEMUL PRIMĂVERII.

Vers. Sando Moinoru.

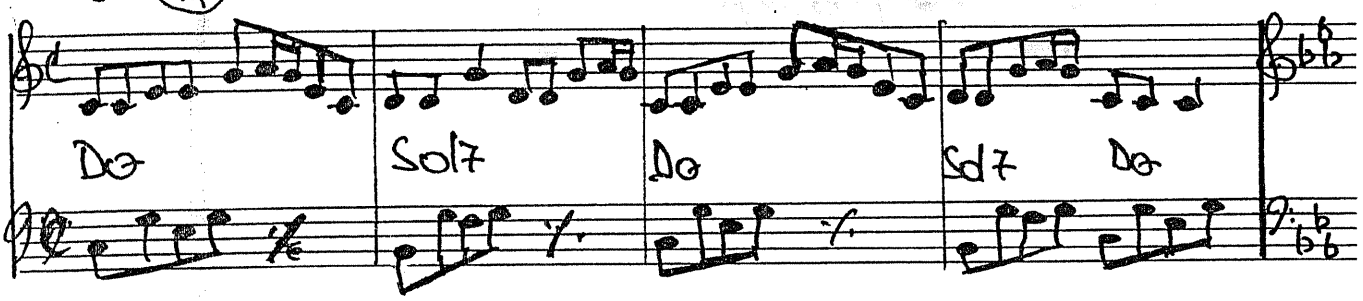

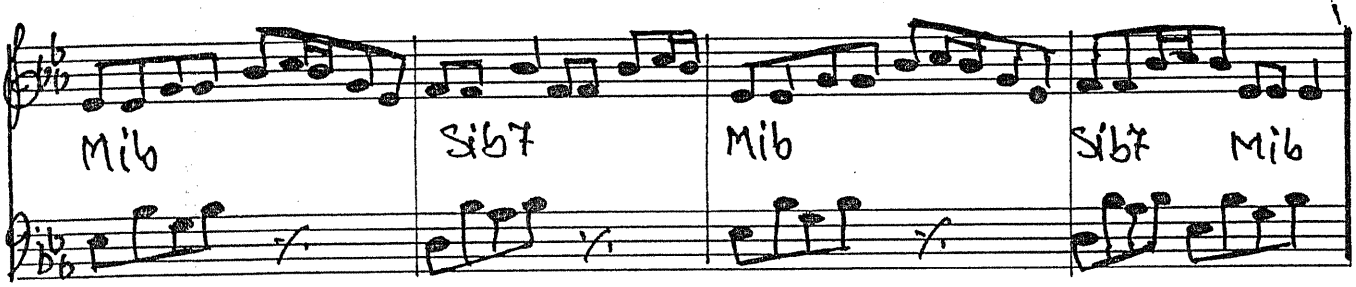

Andantino

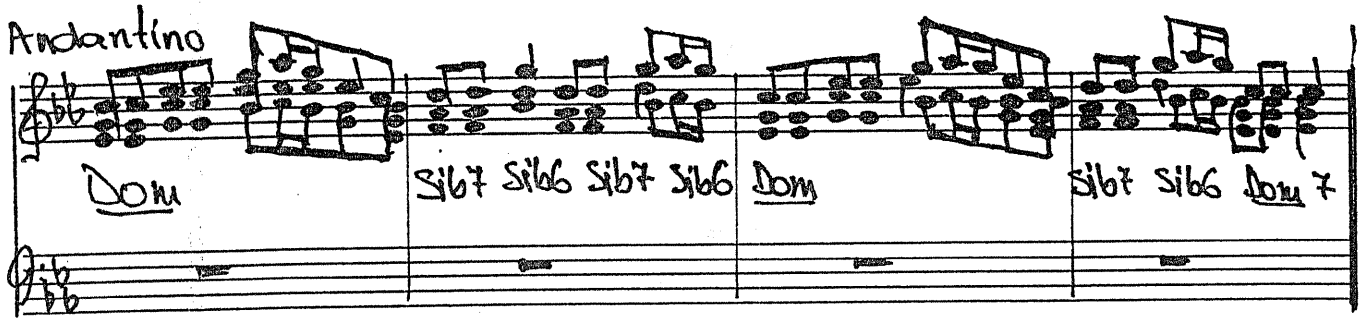

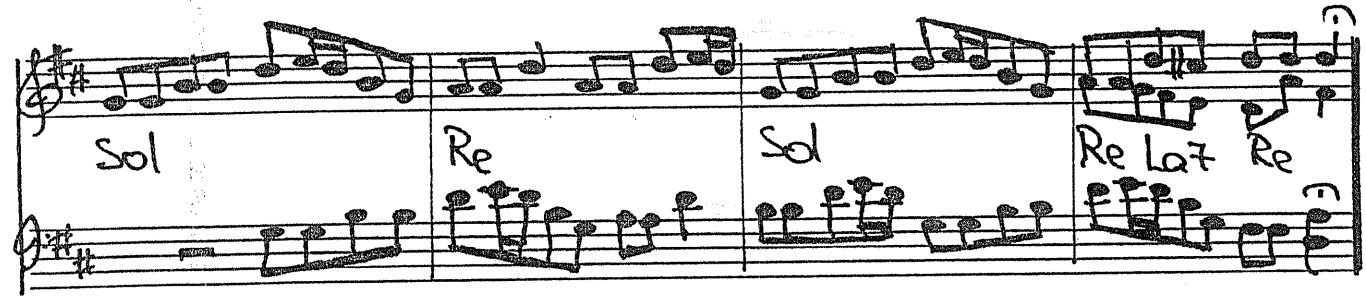

Allegretto

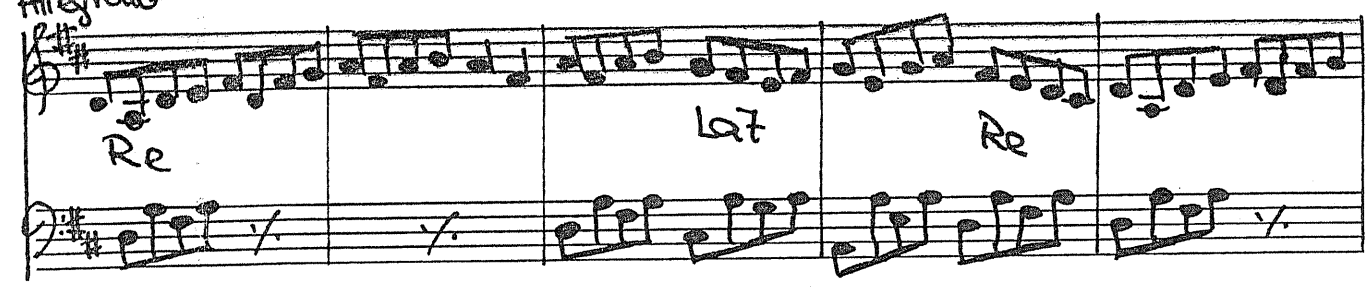

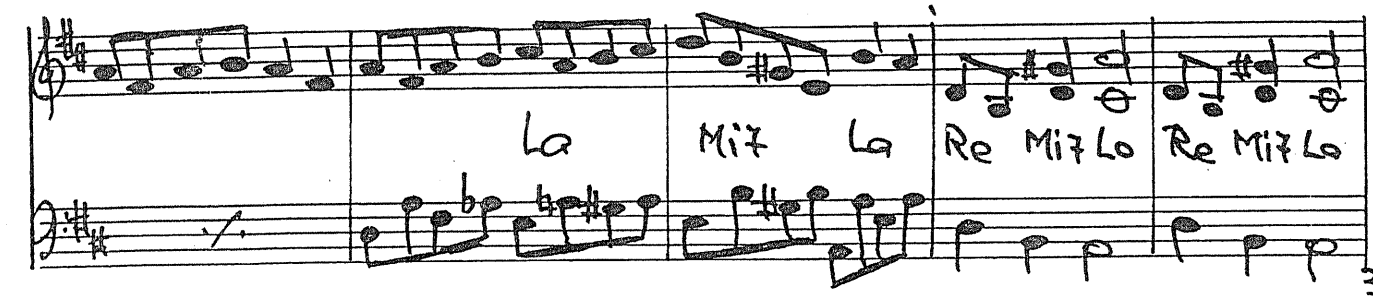

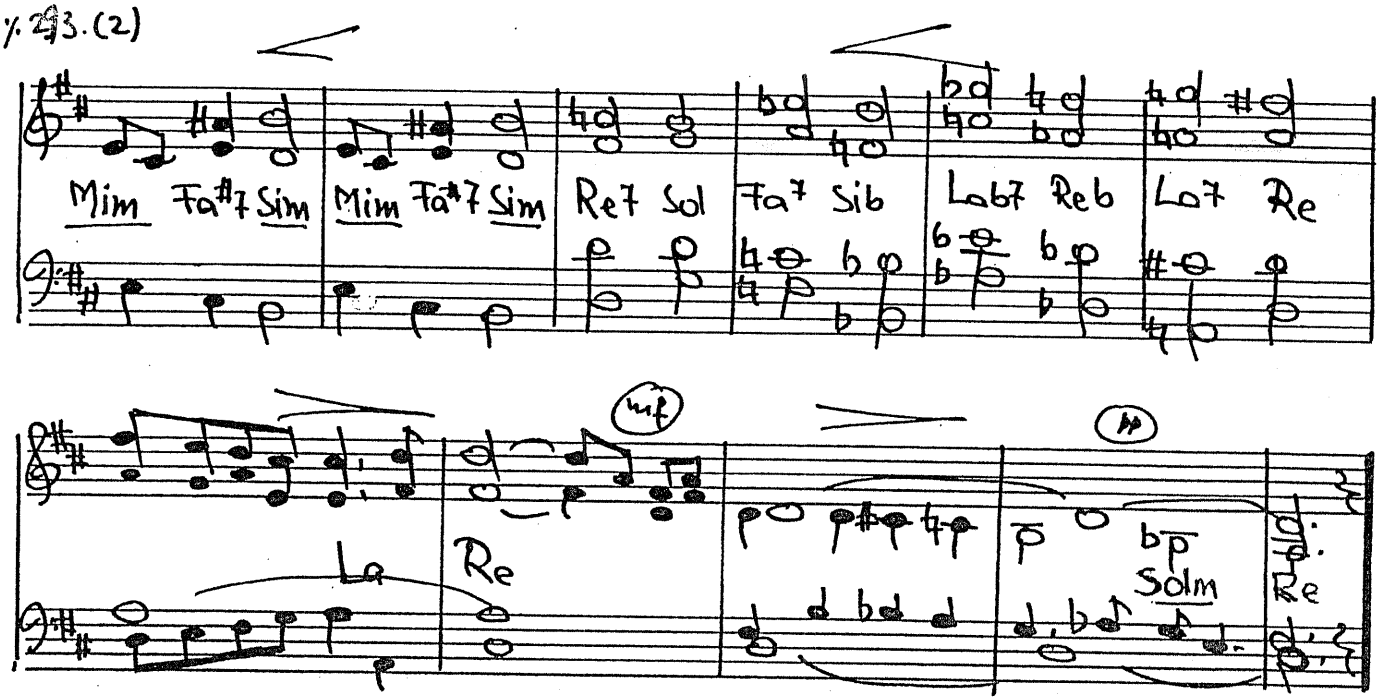

530 Solo + COR (p)

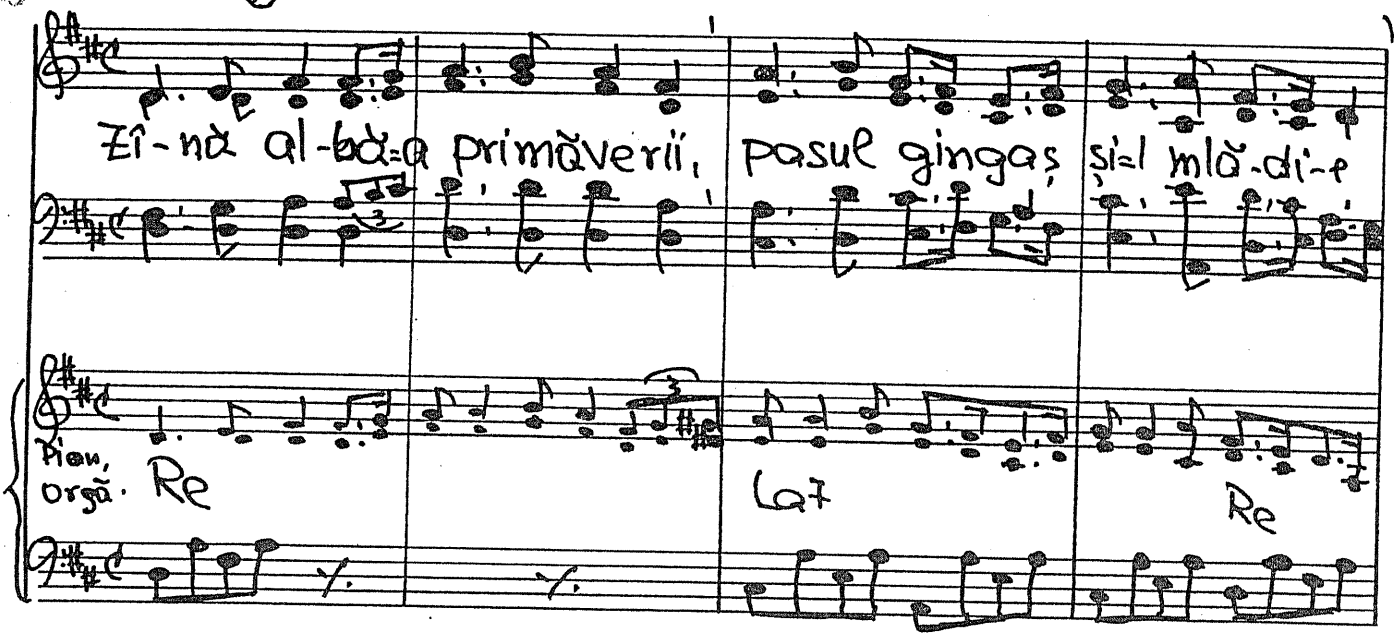

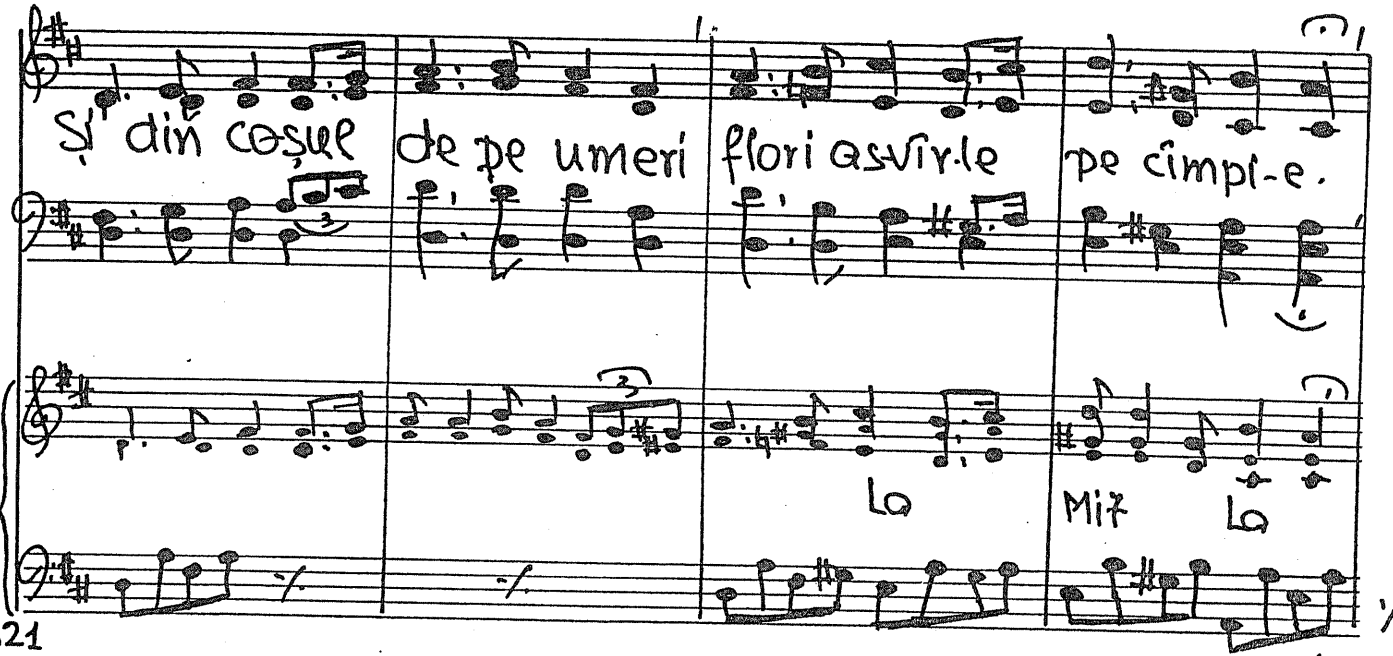

Iar în calea ei își scoate, gingaș, firul de mătasă

Re Lat Re Lat Re

Firul ierbii, crudă, verde, și ca pe-n a de deasă.

Lat

SOLO

Ea-și ridică mîna albă, Mugurii din pom îi atinge, Și de-o

Re Fa#7 Sim La Lat Re

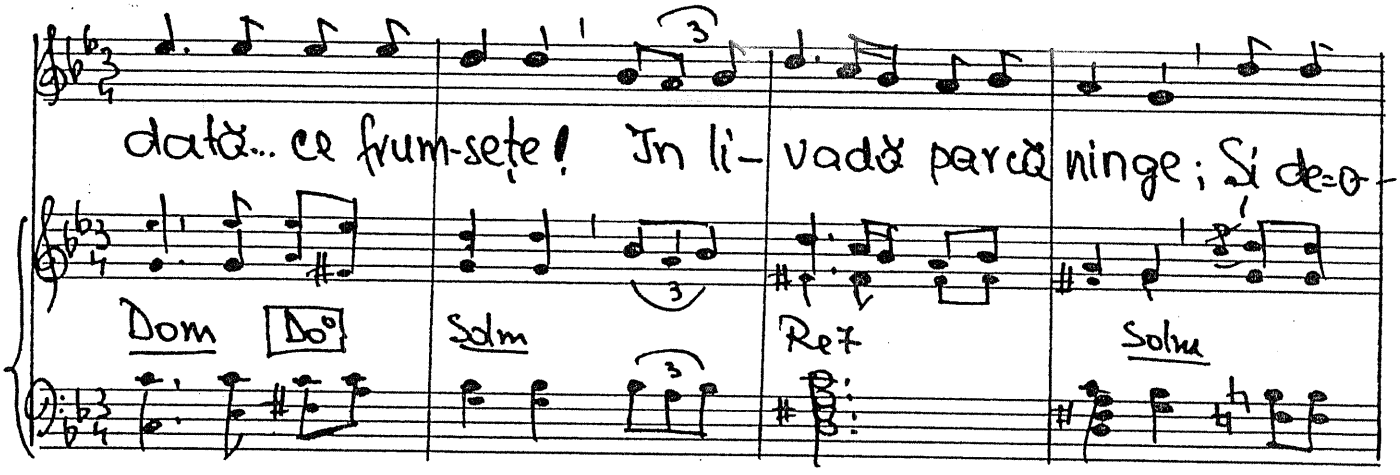
dată... ce frum-sețe! În li- vadă parcă ninge; Și de-o-
Dom Do° Sdm Re7 Solm

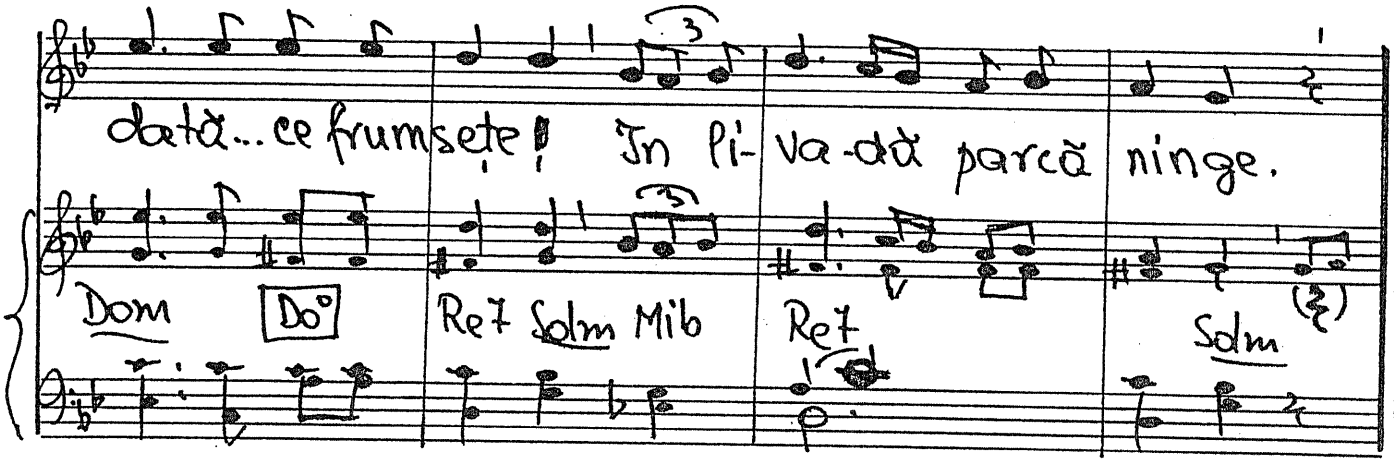
dată... ce frumsețe! În li- va-dă parcă ninge.
Dom Do° Re7 Sdm Mib Re7 Sdm

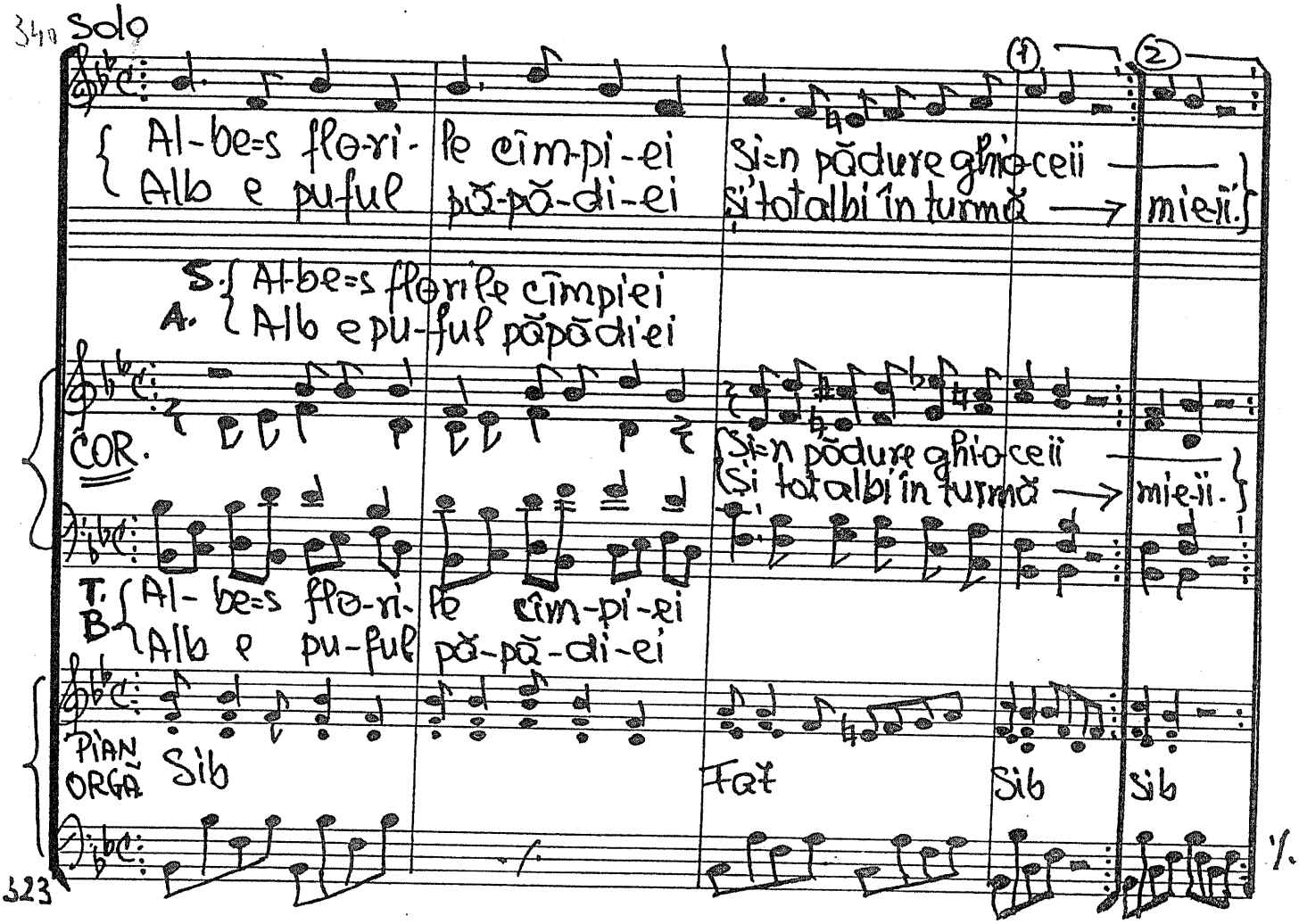
340
Solo
Al-be=s flo-ri- le cîm-pi-ei Și=n pădure ghio-ceii
Alb e pu-ful pă-pă-di-ei și toți albi în turmă → mie-ii.
S. Albe=s florile cîmpiei
A. Alb e pu-ful păpădiei
COR.
Și=n pădure ghioceii
Și toți albi în turmă → mie-ii.
T. B. Al- be=s flo-ri- le cîm-pi-ei
Alb e pu-ful pă-pă-di-ei
PIAN ORGĂ Sib Fa7 Sib Sib
323

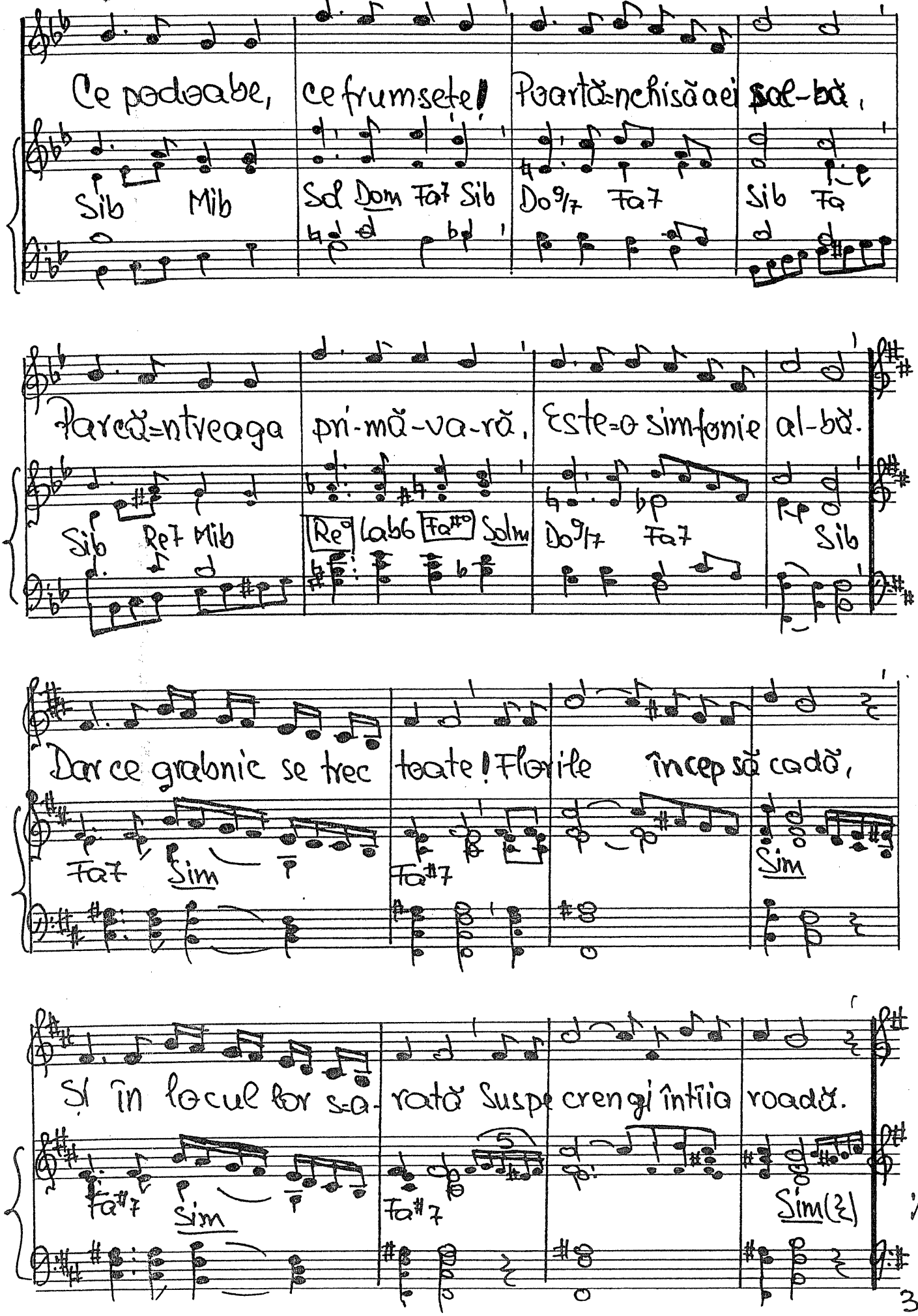
Ce podoabe, ce frumsețe! Poartă-nchisă a ei sal-bă,
Sib Mib Sol Dom Fa7 Sib Do°/7 Fa7 Sib Fa
Parcă-ntreaga pri-mă-va-ră, Este-o simfonie al-bă.
Sib Re7 Mib Re° Lab6 Fa#° Solm Do°/7 Fa7 Sib
Dar ce grabnic se trec toate! Florile încep să cadă,
Fa7 Sim Fa#7 Sim
Și în locul lor s-arată Suspe crengi întîia roadă.
Fa#7 Sim Fa#7 Sim(ξ)

Y.293.(6)

Solo

Ai luat vre-odată sea - ma Tu copil ce rîzi în soa-re,

COR Ai luat vre-odată sea - ma Tu copil ce rîzi în soa - re,

PIAN ORGĂ Sol Re7 Sol

Cum, la fel ca primăvara E și viața trecătoa — re?

Cum, la fel ca primăva - ra E și viața trecătoa - re?

Sol Do Dom Sol Re7 Sol (E)

Y.

Solo + COR.

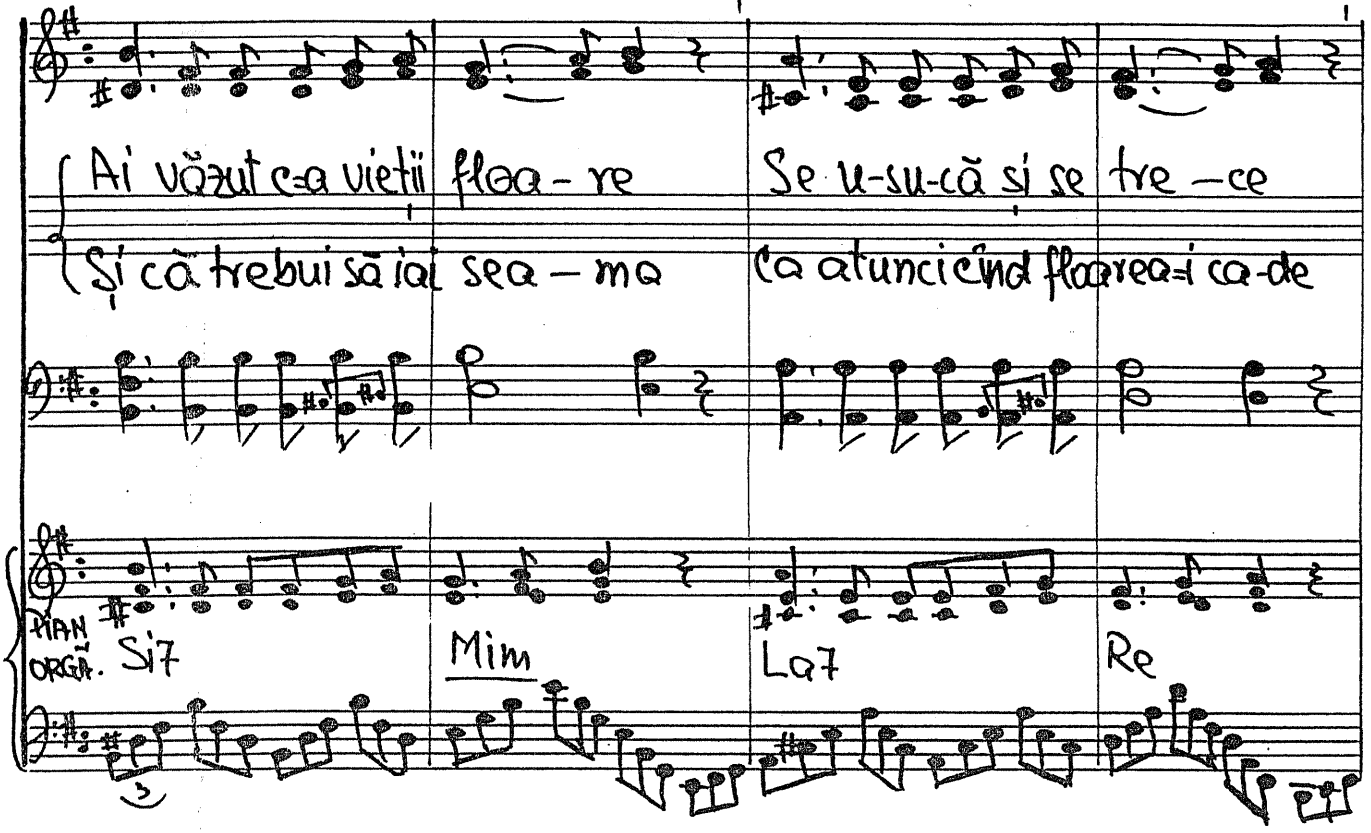
Ai văzut c-a vieții floa-re
Se u-su-că și se tre-ce
Și că trebui să iai sea-ma
ca atunci când floarea-i ca-de
PIAN ORGĂ.
Si7
Mim
La7
Re

Sdo

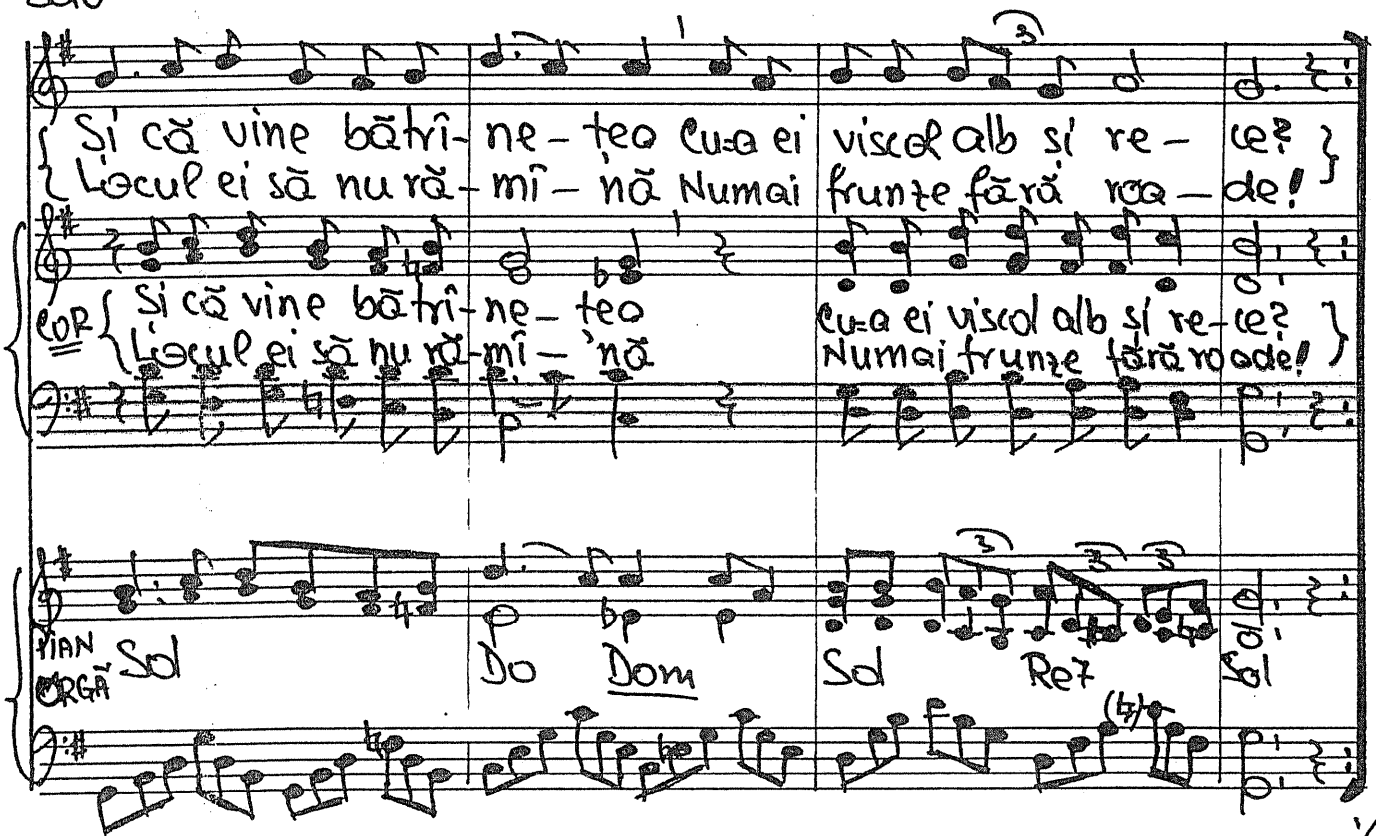
Și că vine bătrî-ne-țea cu-a ei
Locul ei să nu ră-mî-nă
viscol alb și re-ce?
Numai frunze fără roa-de!
COR
Și că vine bătrî-ne-țea
Locul ei să nu ră-mî-'nă
cu-a ei viscol alb și re-ce?
Numai frunze fără roade!
PIAN ORGĂ
Sol
Do
Dom
Sol
Re7
Sol

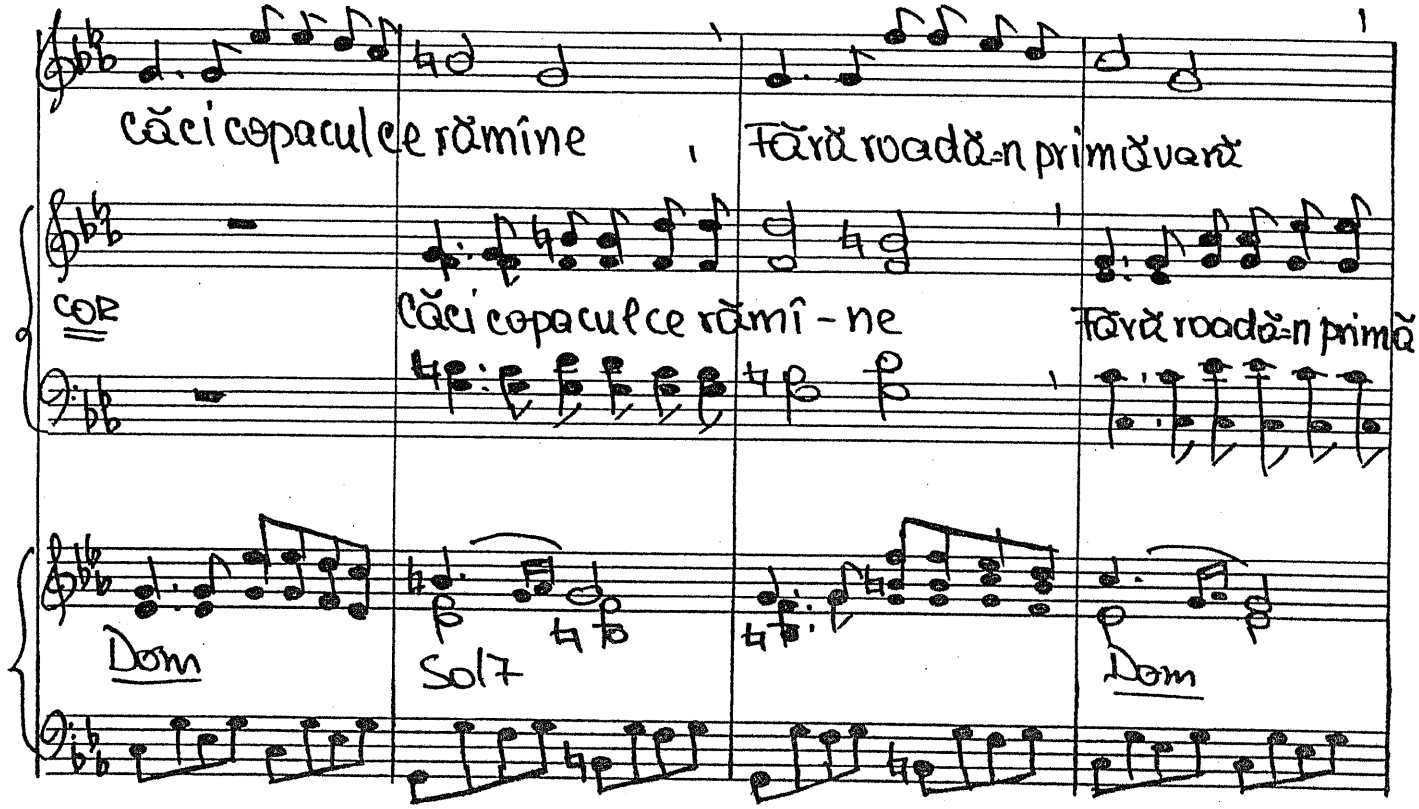
Căci copacul ce rămîne
fără roadă-n primăvară
cor
Căci copacul ce rămî - ne
fără roadă-n primă -
Dom
Sol7
Dom

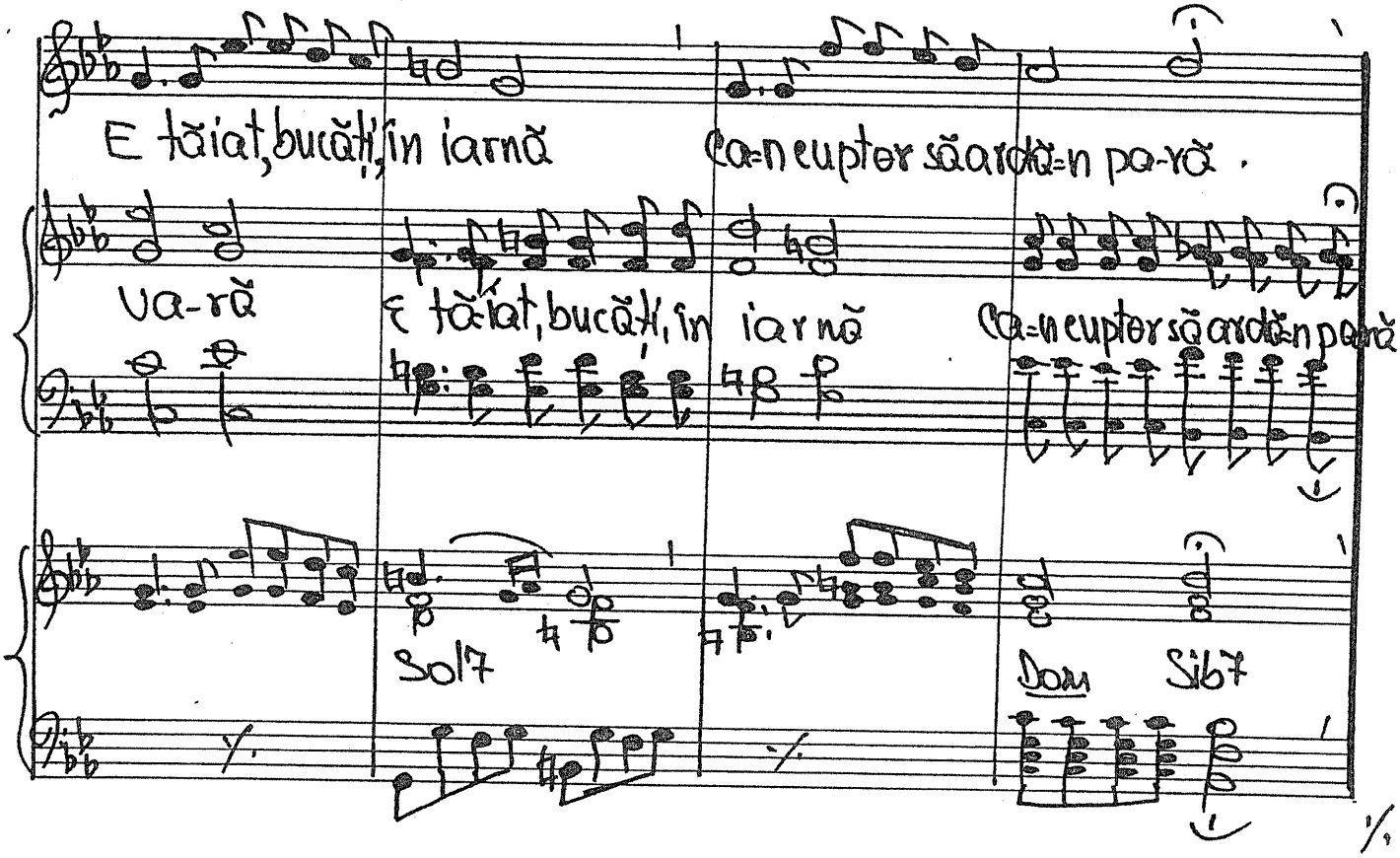
E tăiat, bucăți, în iarnă
ca-n cuptor să ardă-n pară.
Va-ră
E tăiat, bucăți, în iarnă
ca-n cuptor să ardă-n pară.
Sol7
Dom
Si♭7

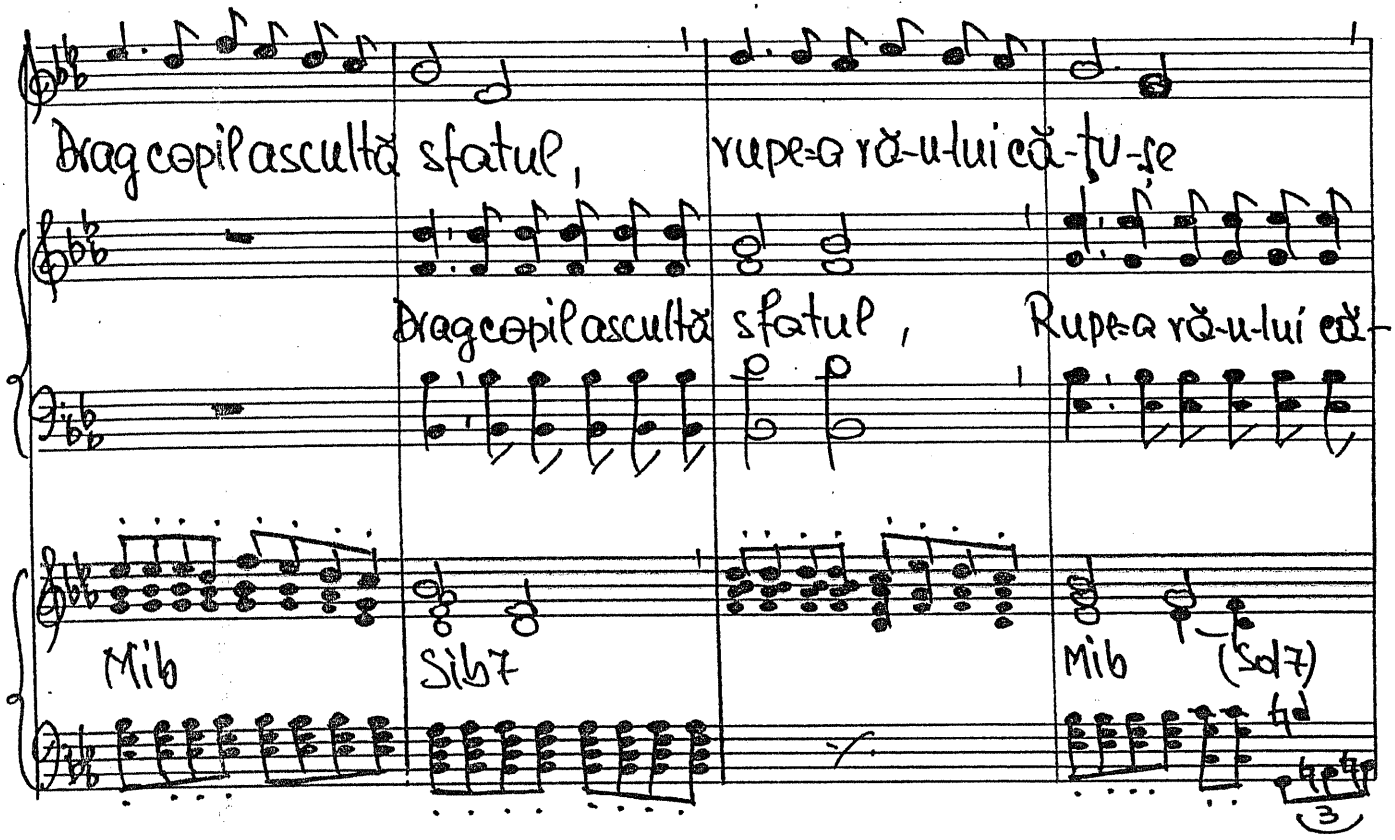
Drag copil ascultă sfatul, rupe-a rău-lui că-tu-șe
Drag copil ascultă sfatul, Rupe-a rău-lui că-
Mib
Sib7
Mib
(Sol7)
3

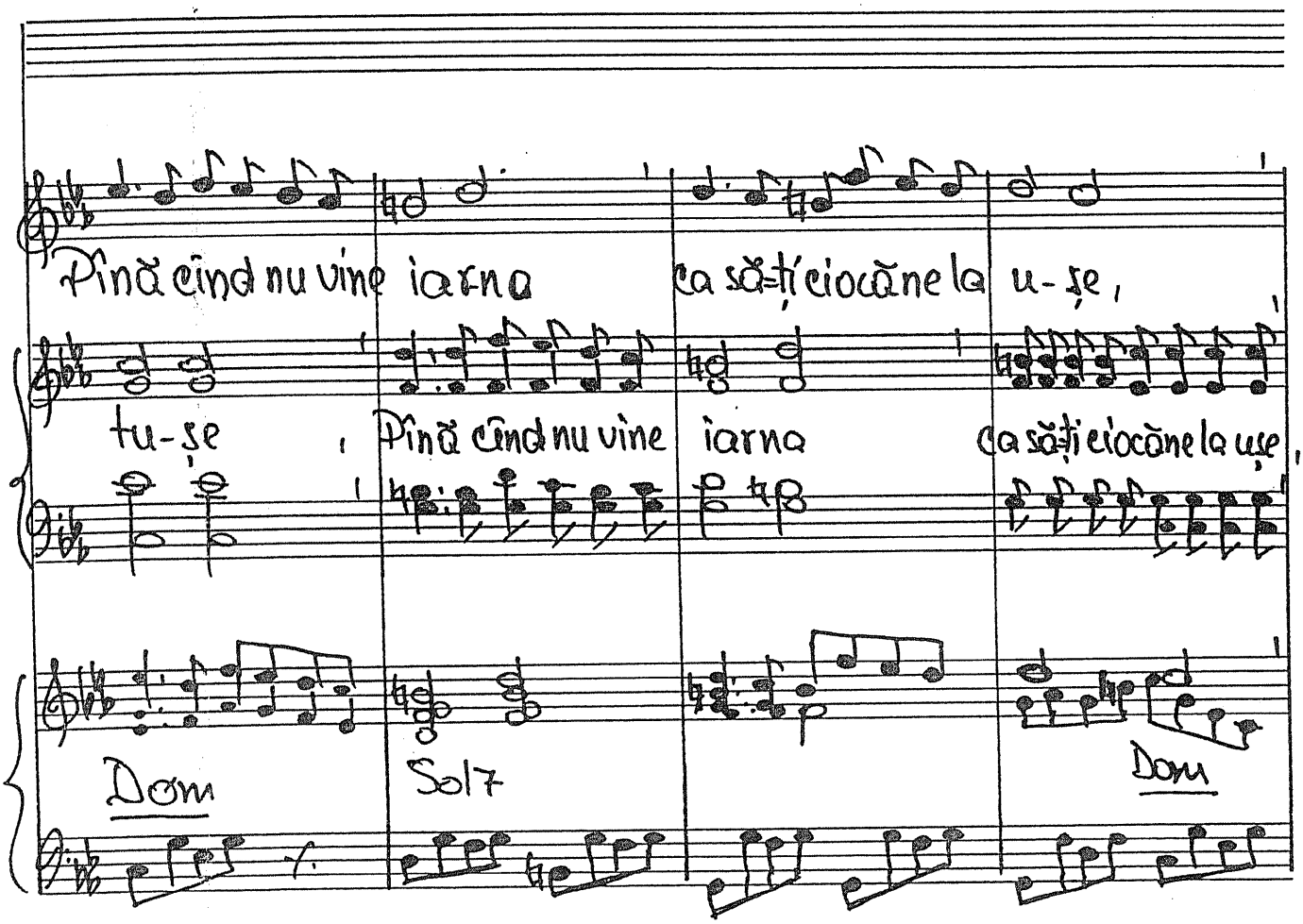
Pînă cînd nu vine iarna ca să-ți ciocăne la u-șe,
tu-șe, Pînă cînd nu vine iarna ca să-ți ciocăne la uș e,
Dom
Sol7
Dom

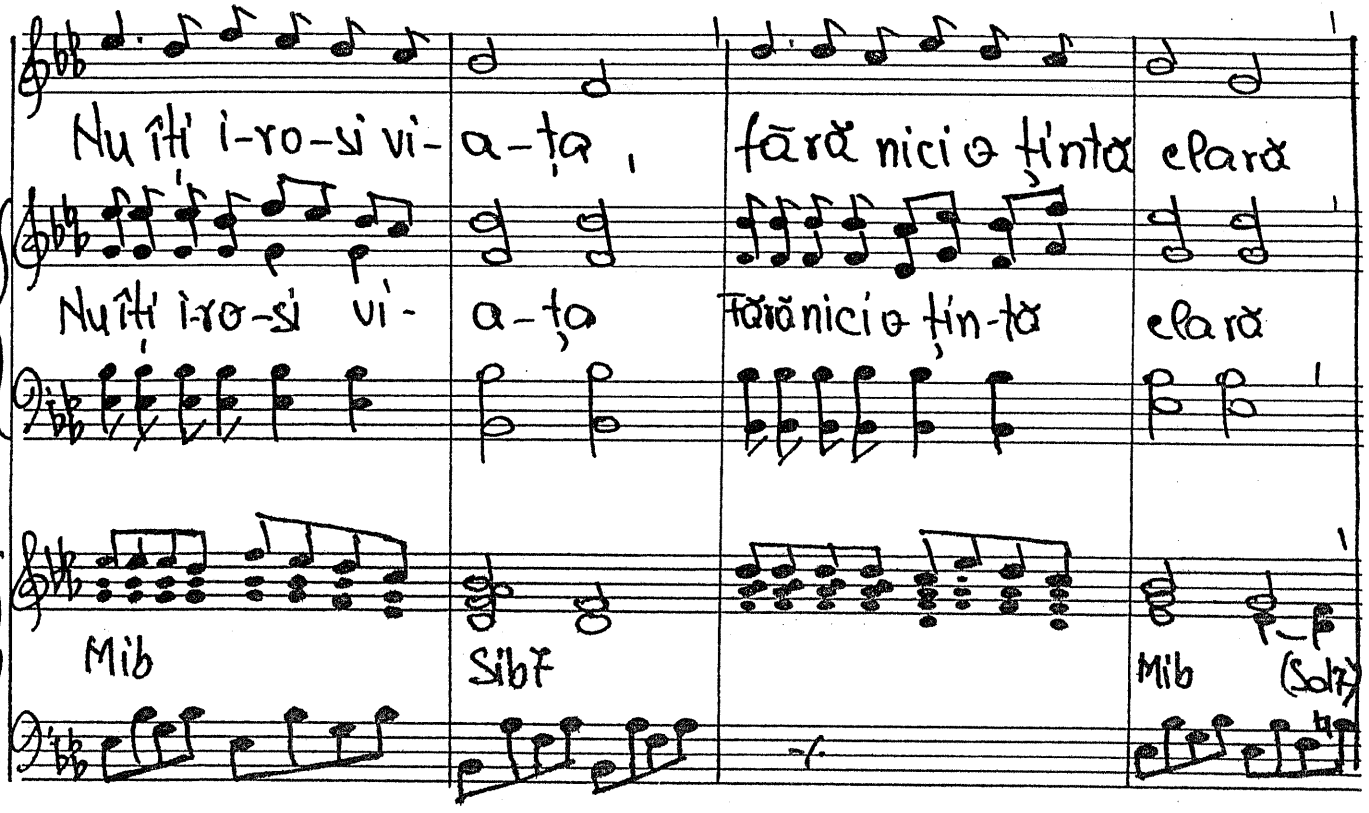

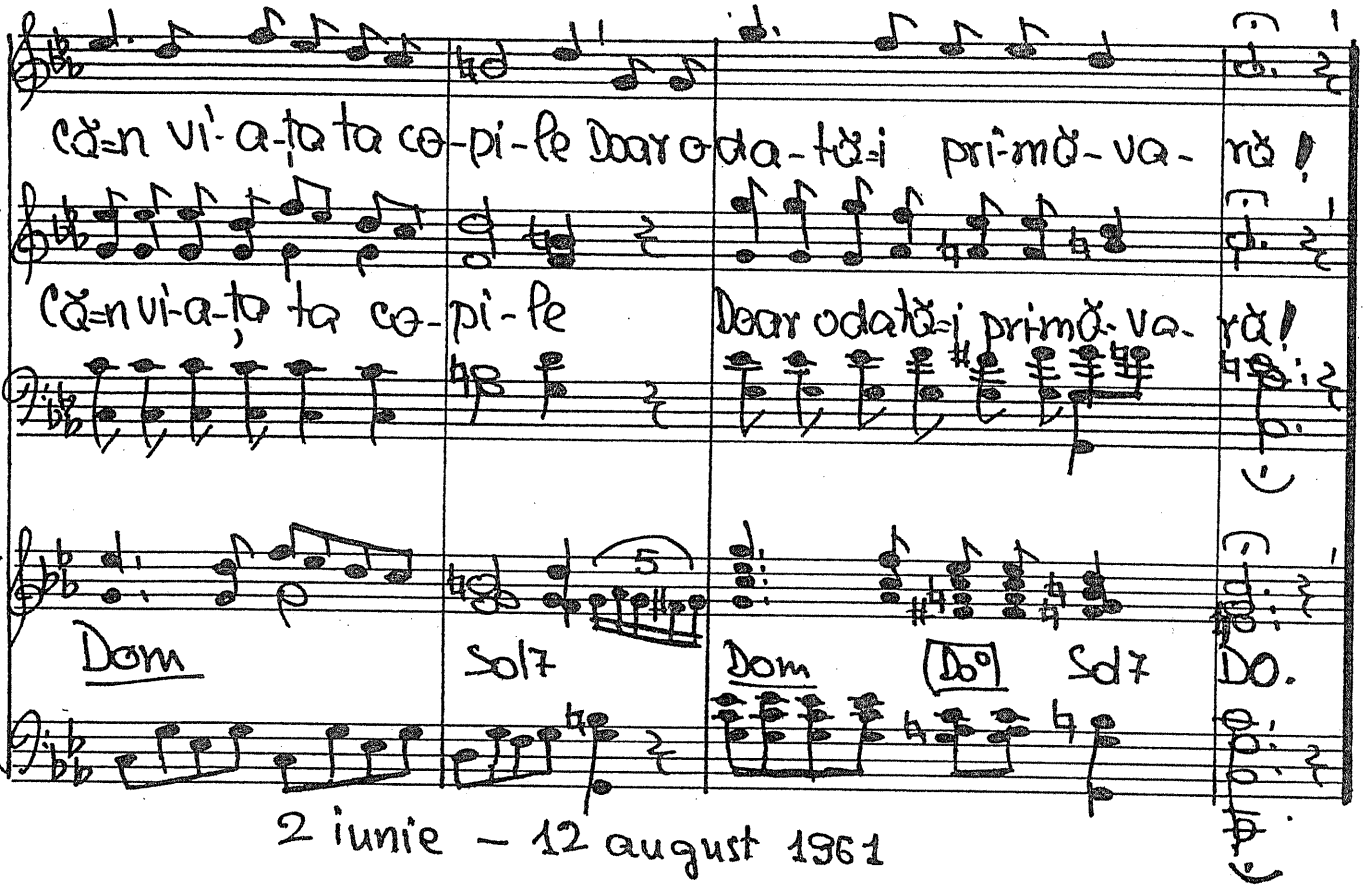

2 iunie – 12 august 1961

și Domnului slavă. FINE

Duet 412 — 294. Veniți gustați odihna Sa

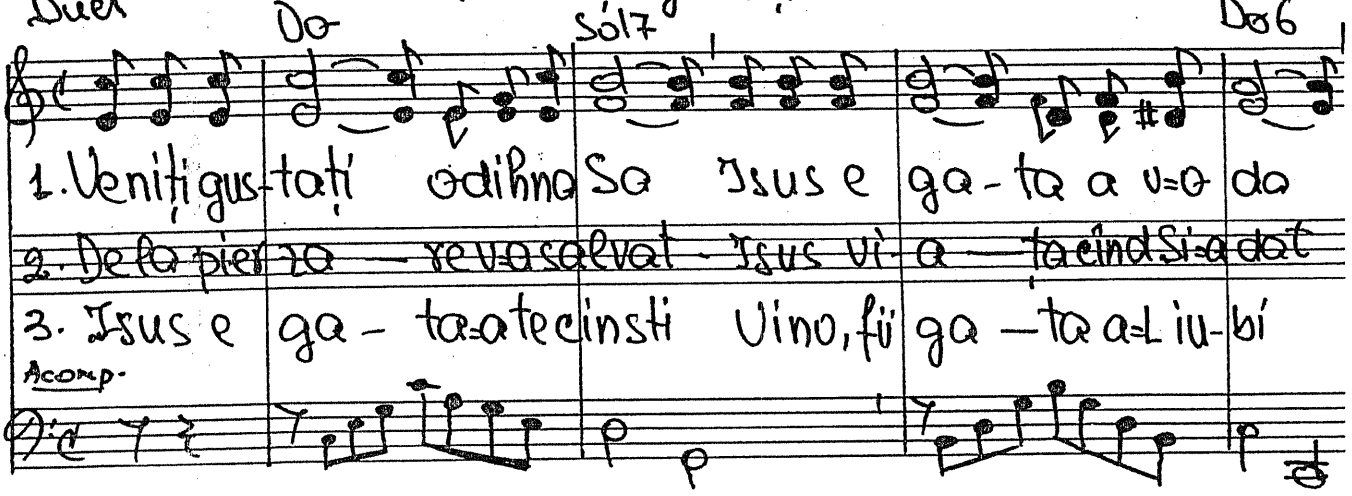

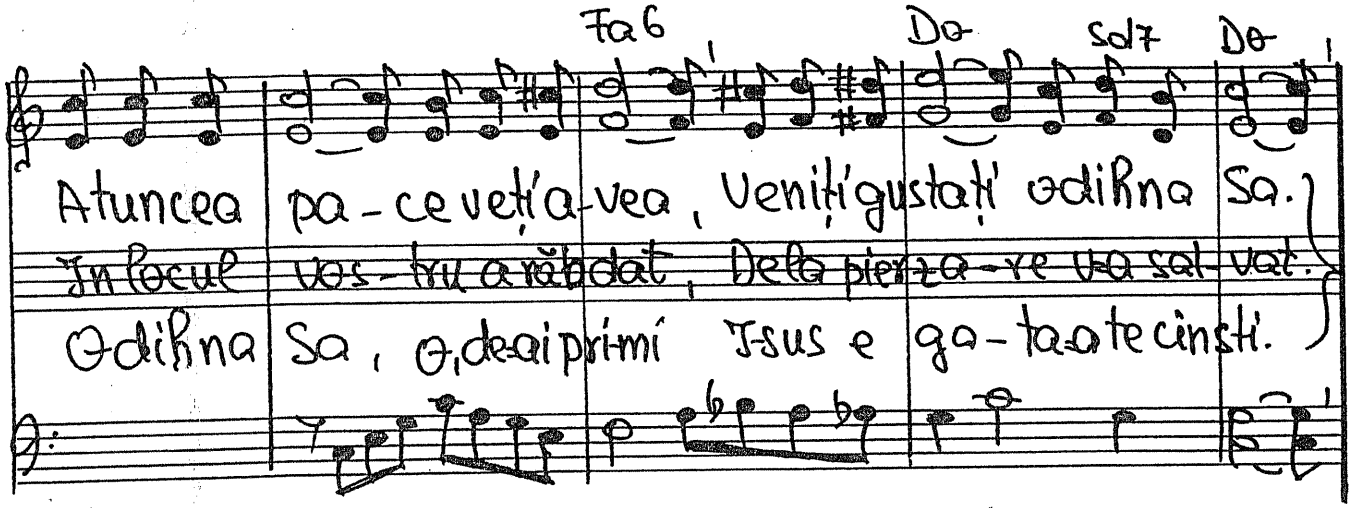

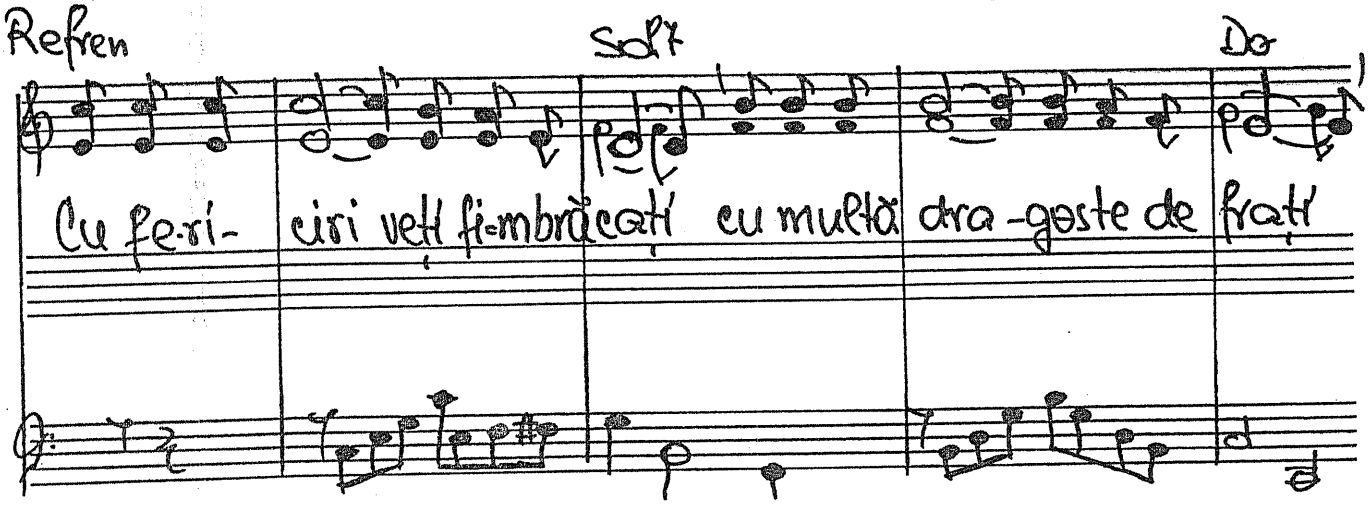

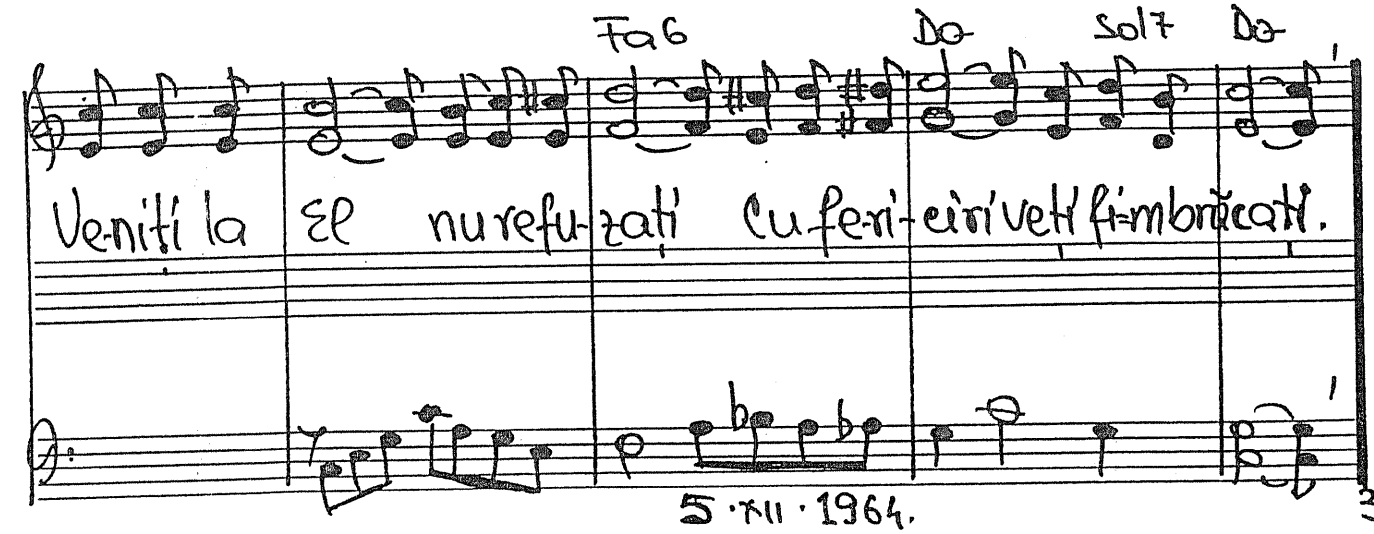

5 · XII · 1964.

323

295. Soarta mea

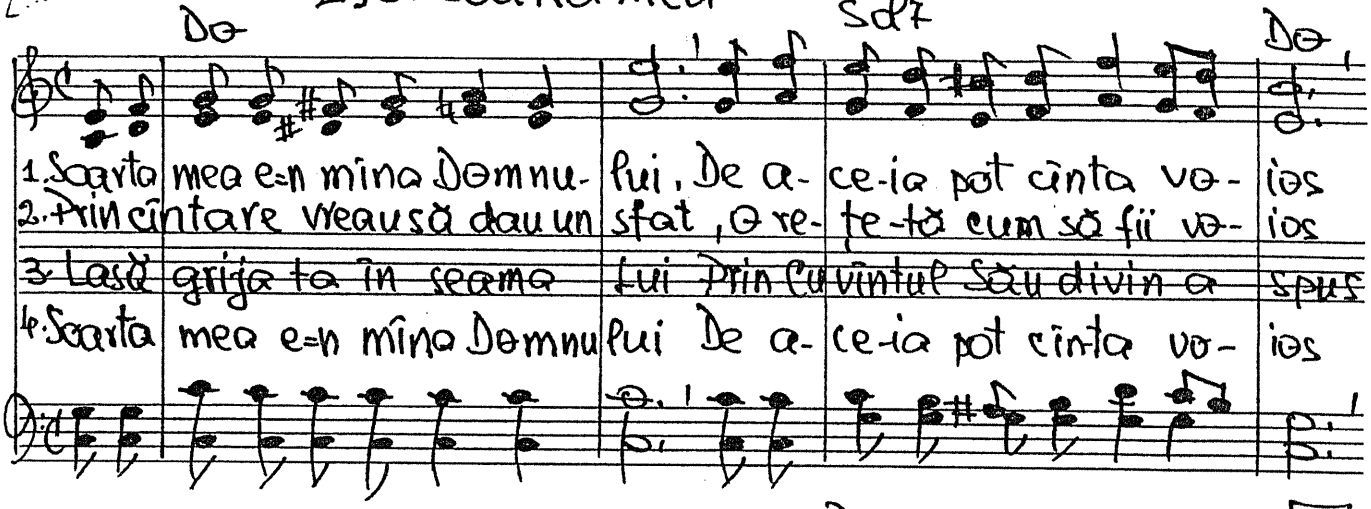

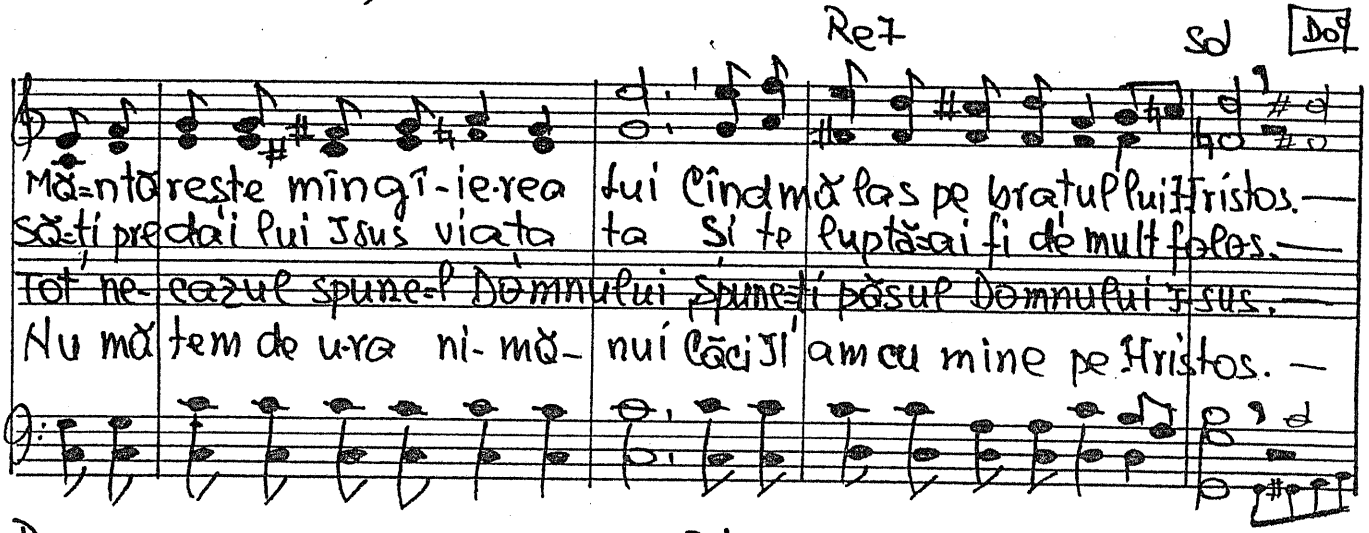

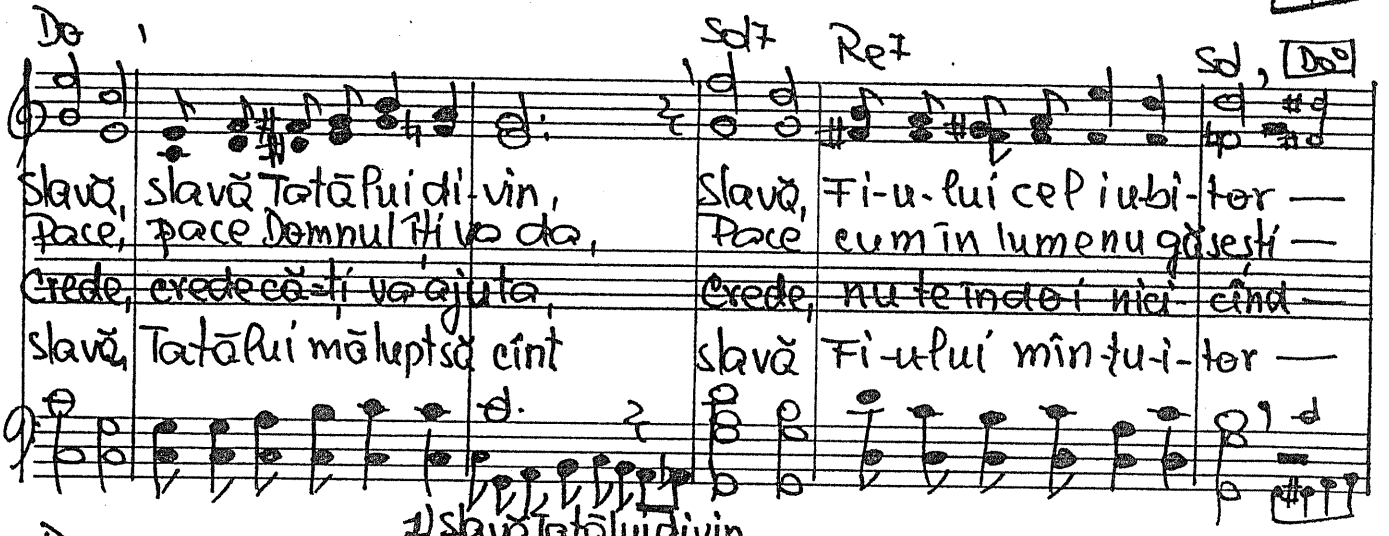

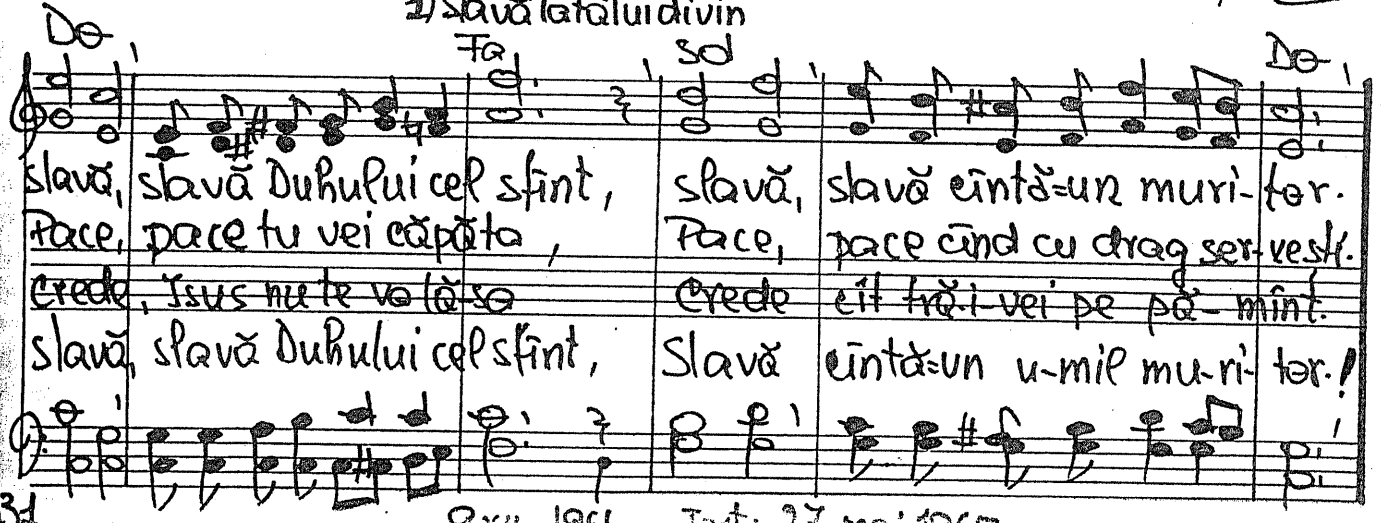

331

9.XI-1964. Text: 27 mai 1965

Allegretto

-296. „Bucurați-vă că sînteți mîntuiți"

Luca 10 17-24

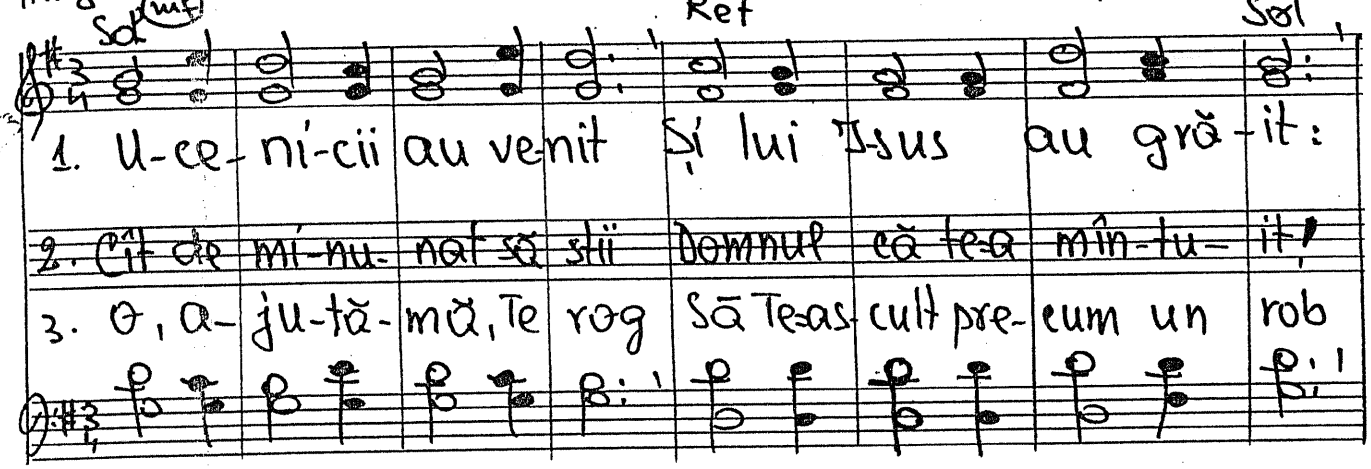

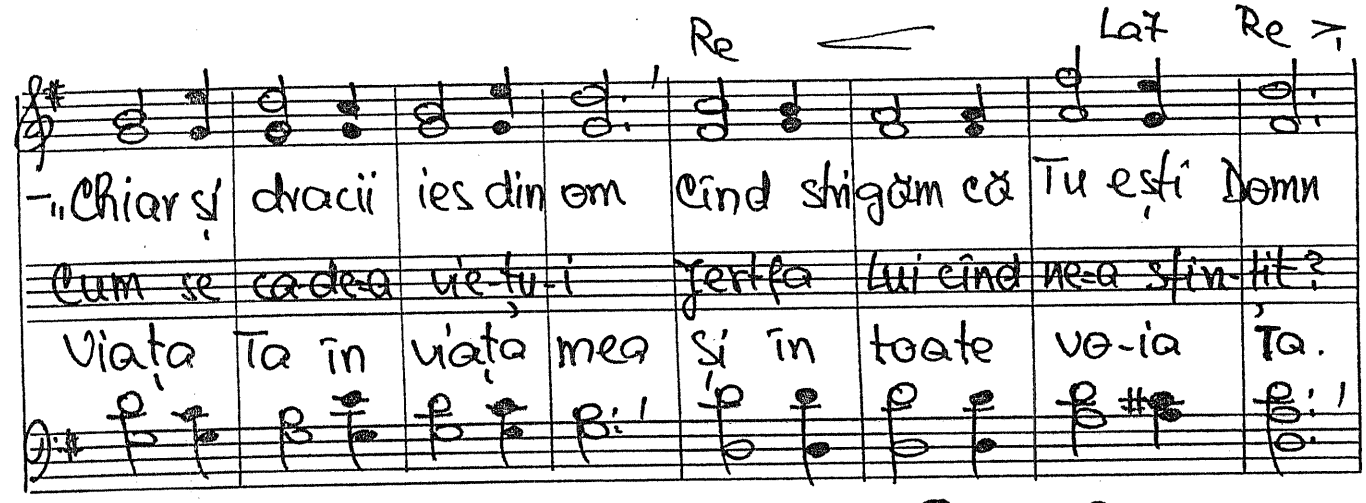

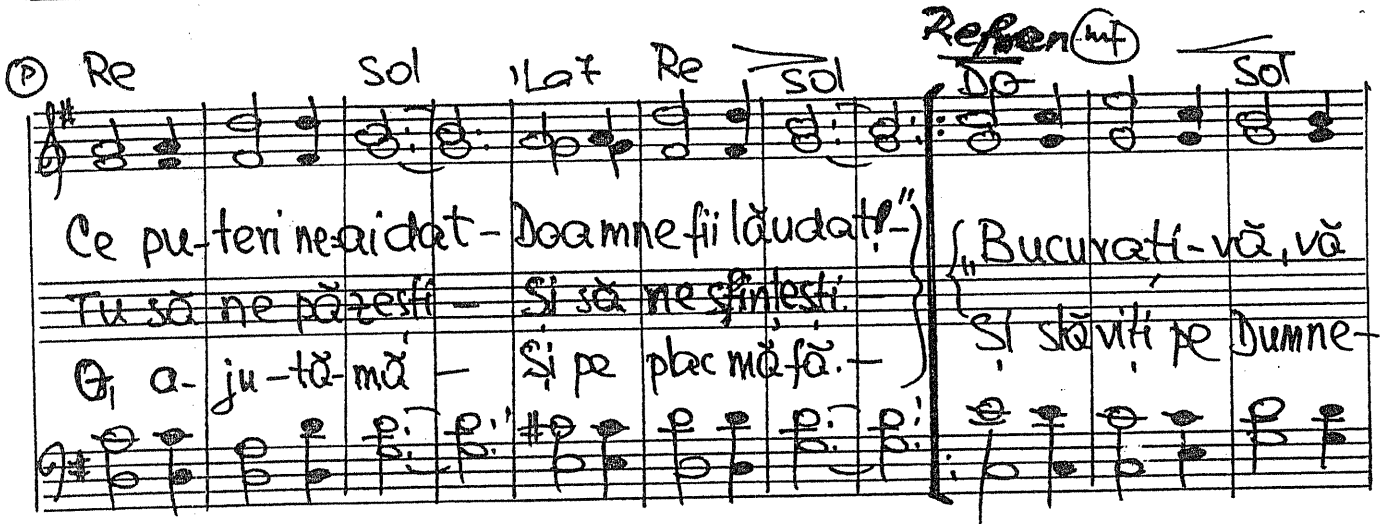

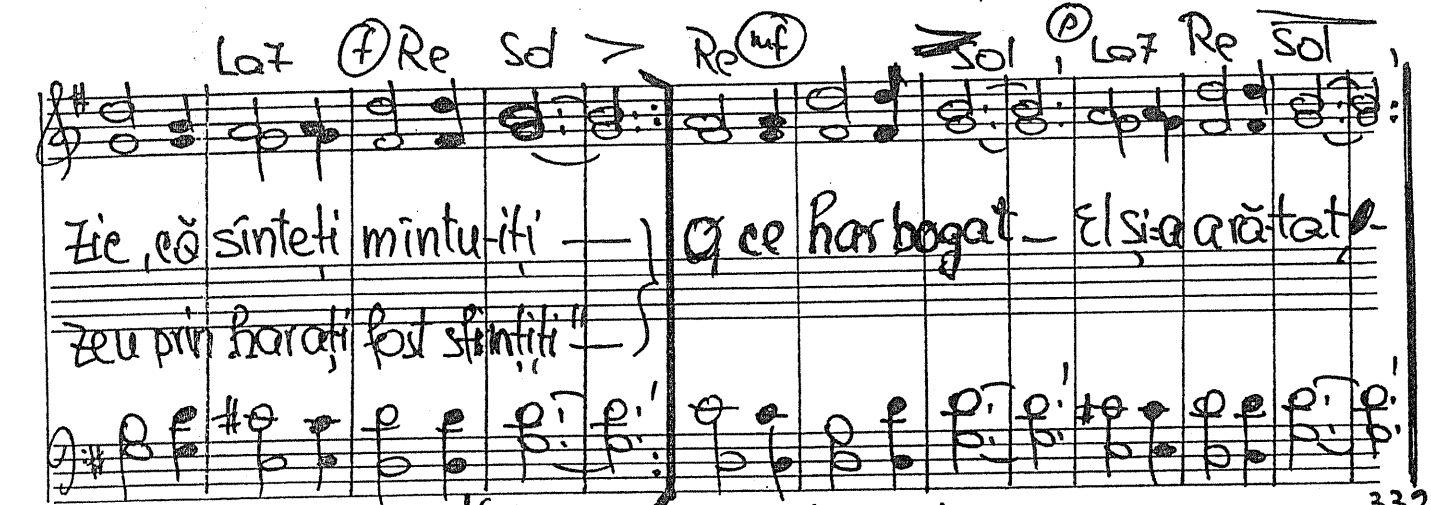

16-III-1961 Text 1 mai 1967.

-297. El vine iar

Vers. Traian Dorz

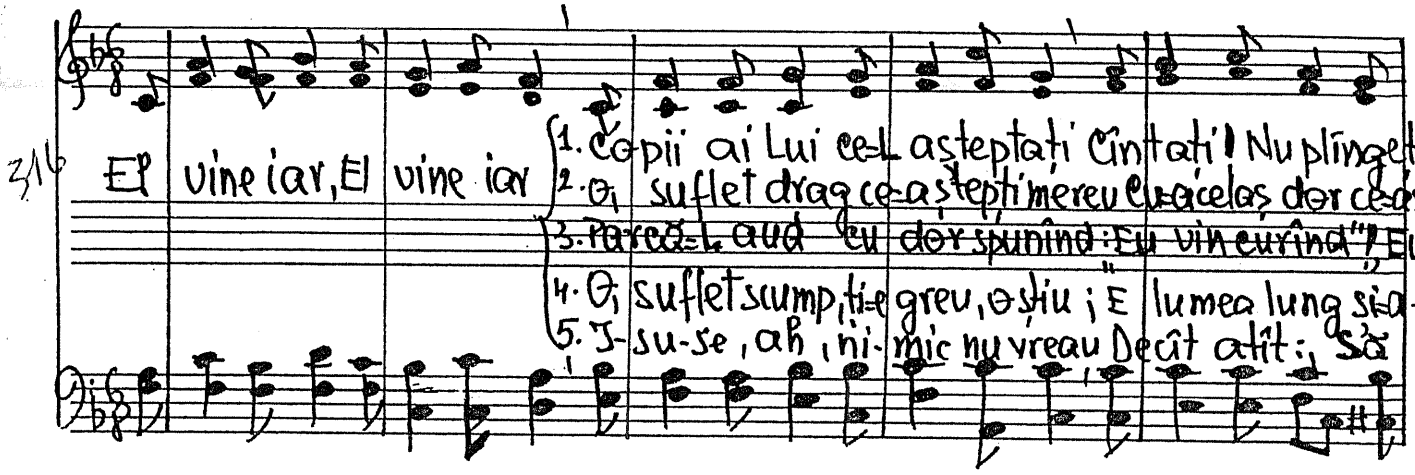

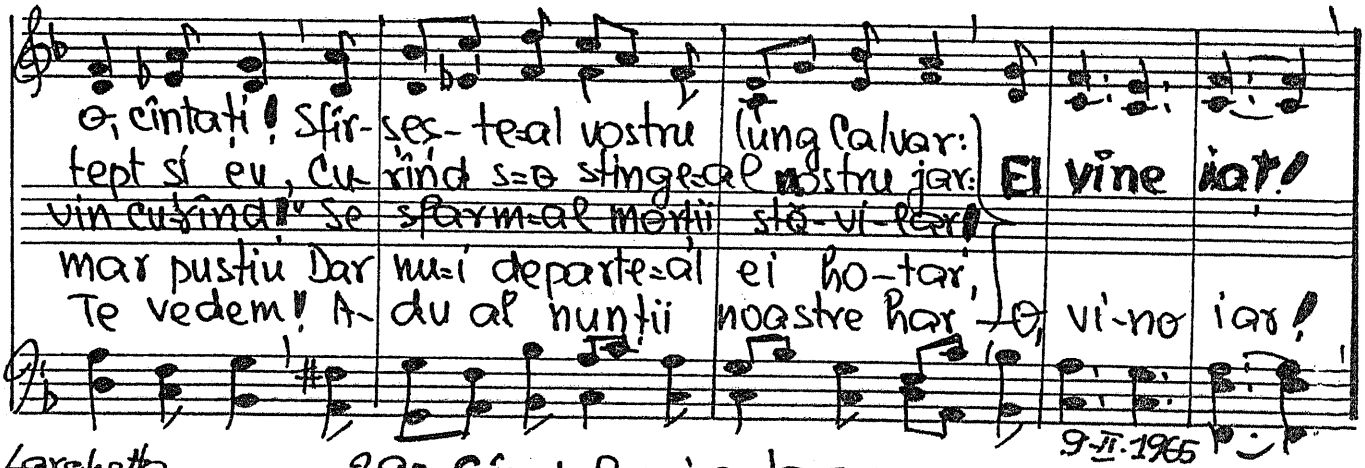

Larghetto religioso

-298. Gîndul mi-e la cruce

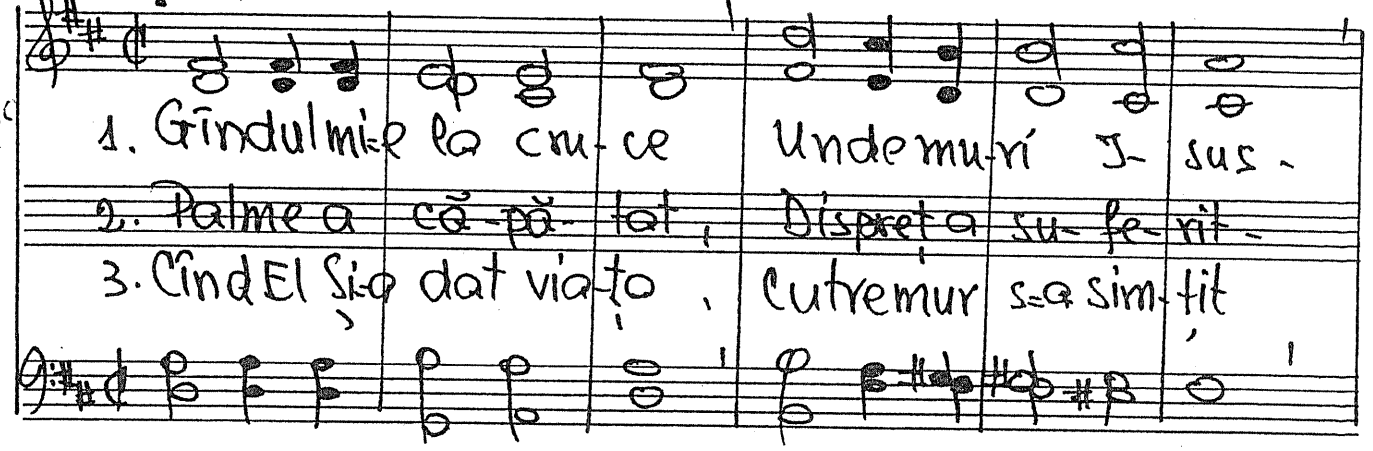

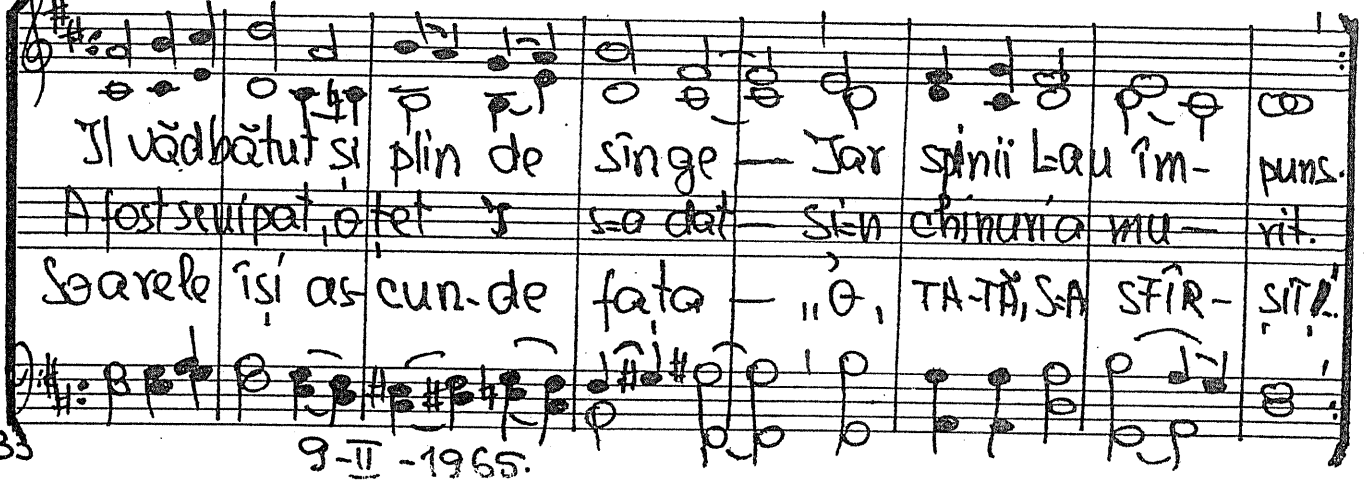

299. Domnul vine în curînd.

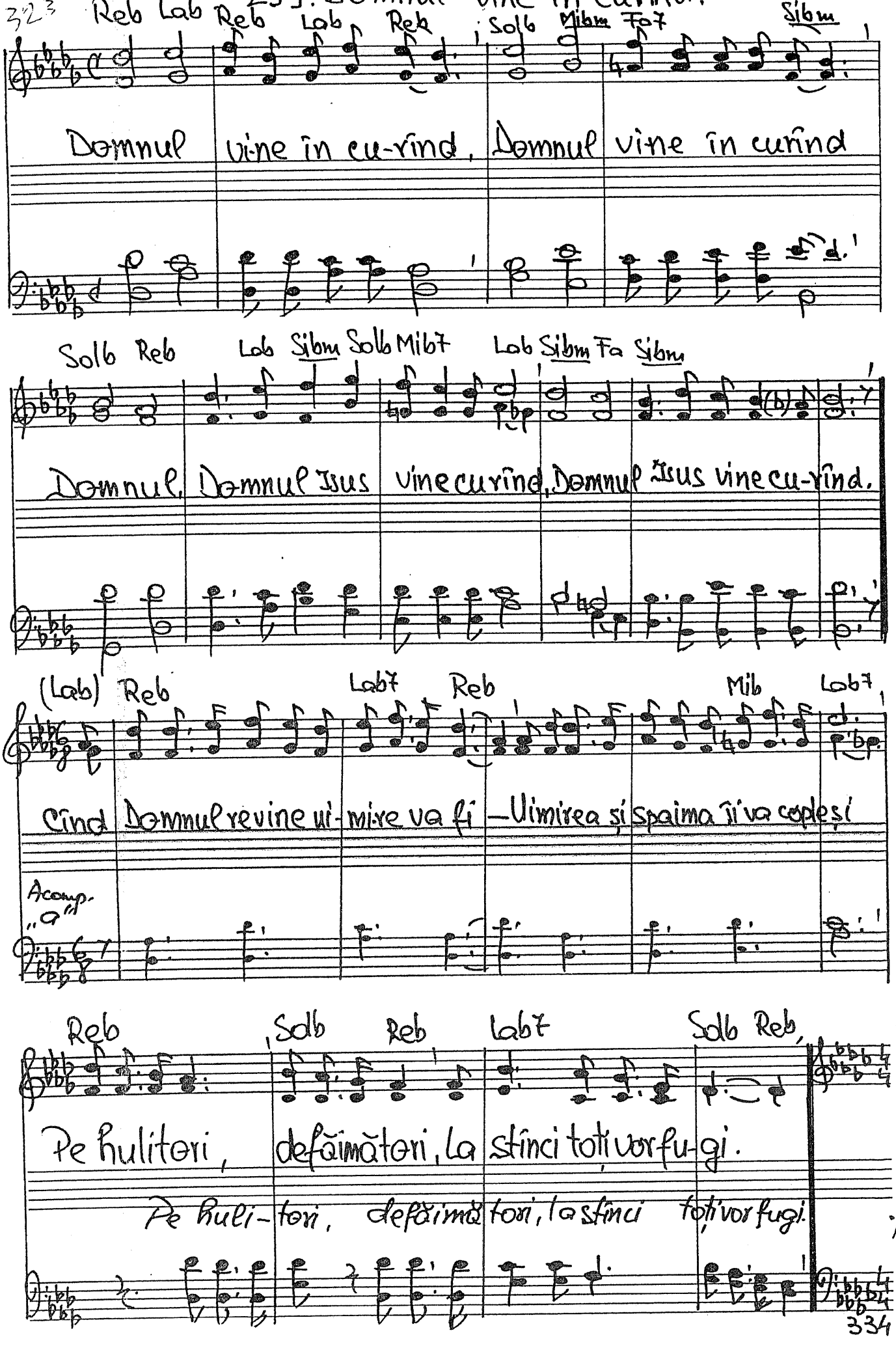

-1.

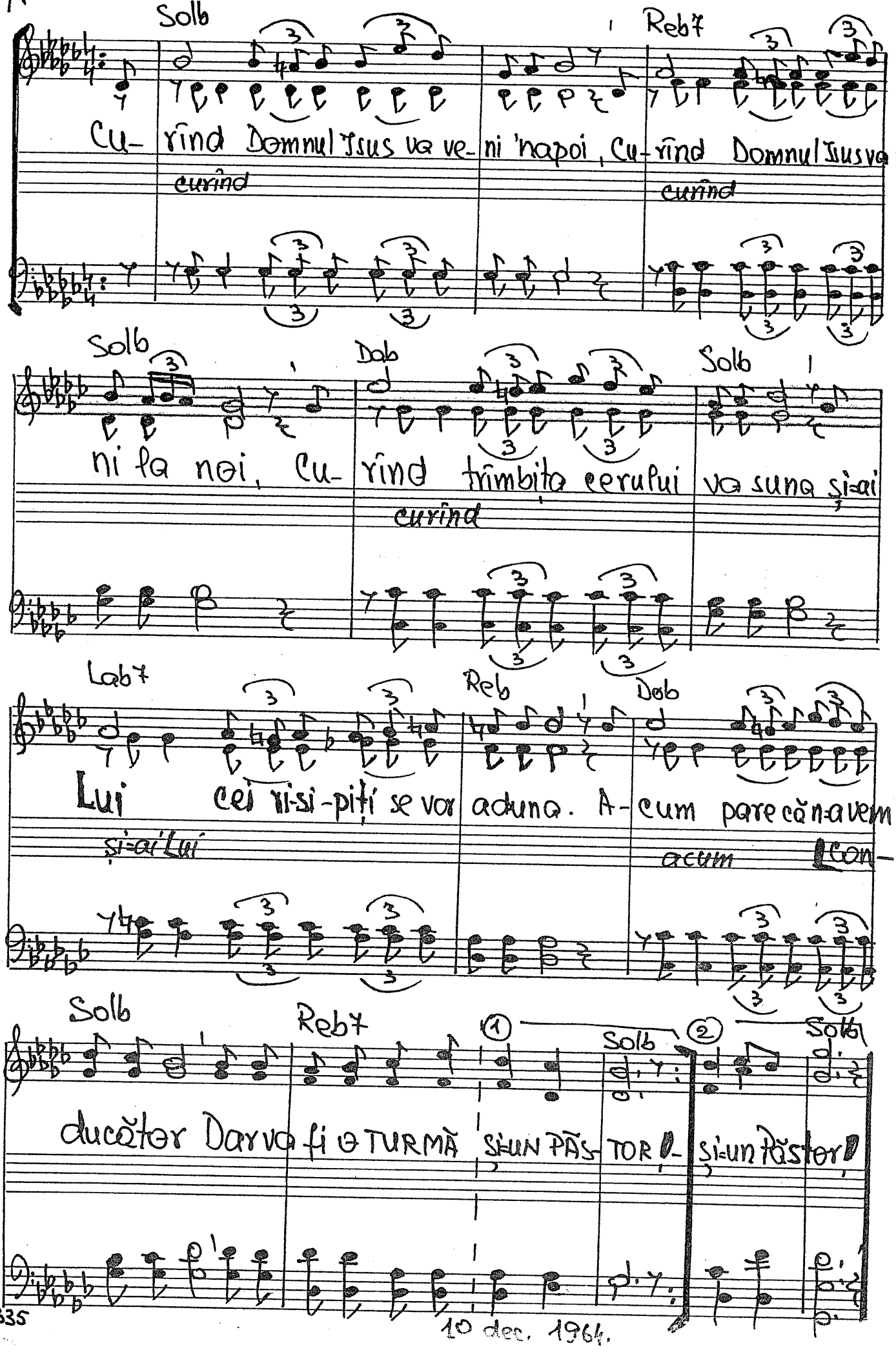

335

10 dec. 1964.

– 300. Isuse, știu că-n viața asta

vers. Traian Dorz

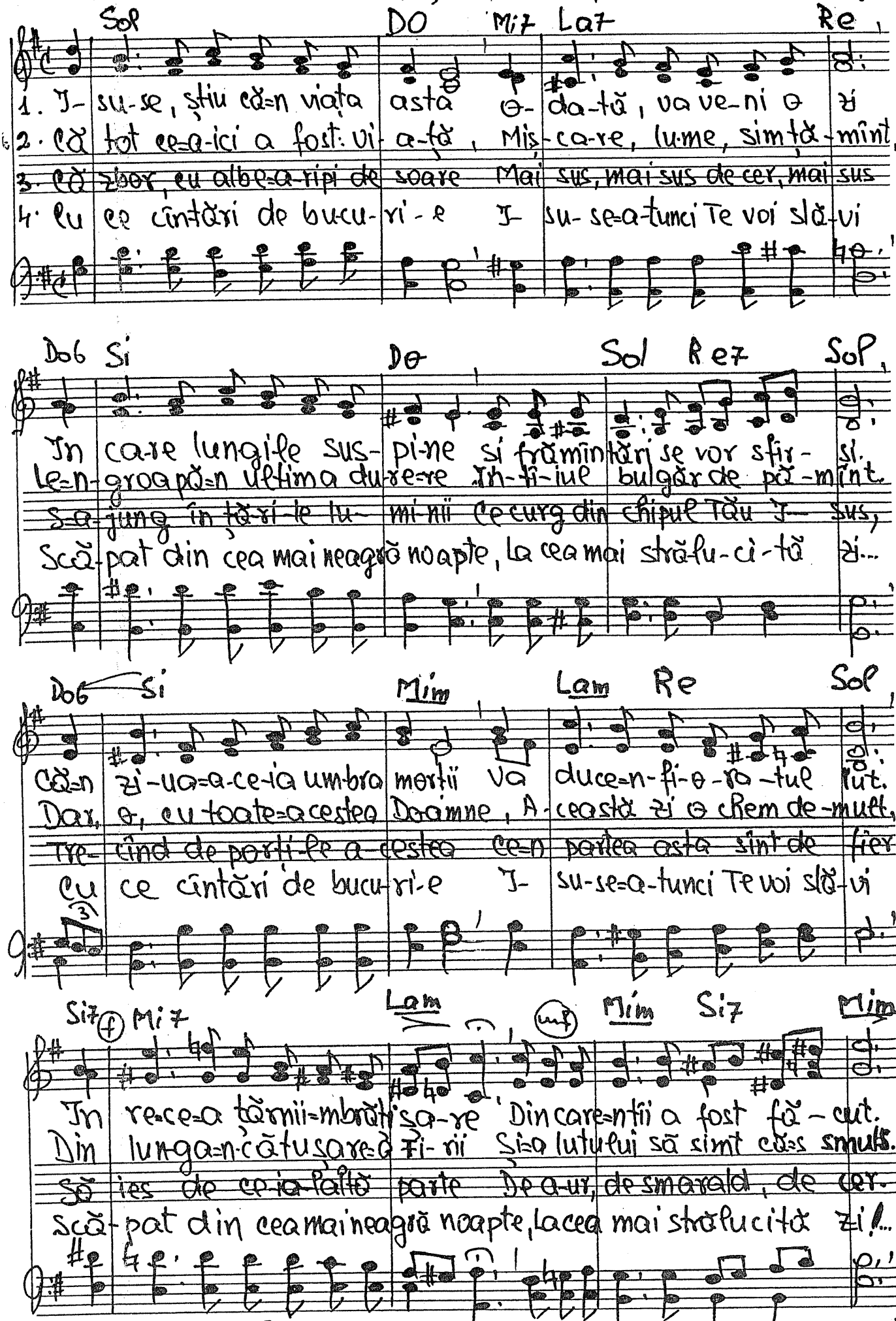

9 2 ... 1961.